



Blankenfelde-Mahlow
App downloaden

Blankenfelde-Mahlow

Blankenfelde, Dahlewitz, Groß Kienitz, Jühnsdorf, Mahlow **kompakt**



19. Ausgabe
2016/17

Kostenlos in die
Haushalte



Blankenfelde-Mahlow App
Jetzt kostenlos verfügbar

25 Jahre Kulturverein: S. 10

Bollwerk gegen Napoleon: S. 16

Weltstars vor der Linse: S. 34



Mit Verzeichnissen, Plänen und wichtigen Unternehmen von A bis Z!

Wenn's gut werden muss.



Montageservice zum Festpreis

Termingerecht, sauber und zuverlässig, z.B.:



Haustür einbauen^{1,2}
ab **220,-** | 

Haustür einbauen

Folgende Leistungen sind im Festpreis enthalten:

- ✓ Fachgerechte Montage¹ der in Ihrem BAUHAUS Fachzentrum gekauften Haustür inklusive Drückergarnitur bis zu einer Größe von B 110 cm x H 210 cm in eine vorhandene, passgenaue Mauerwerksöffnung bei vorgegebener Fußbodenhöhe und befestigtem Untergrund
- ✓ Größere Maße sowie Seitenteile & Oberlichter sind gegen Aufpreis möglich



Bodenfliesen verlegen²
m² ab **34,95** | 

Bodenfliese verlegen

Folgende Leistungen sind im Festpreis enthalten:

- ✓ Fachgerechtes Verlegen der in Ihrem BAUHAUS Fachzentrum gekauften Bodenfliesen (Fliesengröße 30 x 30 cm) im Dünnbettverfahren auf montagefähigem Untergrund im Innenbereich, ab einer Fläche von 12 m² (kleinere Flächen und andere Größen, sowie Dampfsperre oder Isolierung sind gegen Aufpreis möglich).

¹ Die Montageleistung umfasst das kostenlose Aufmaß durch unseren Handwerkskoordinator (sofern erforderlich) sowie die Inbetriebnahme, Einweisung, Entsorgung der Verpackungsmaterialien und die Endreinigung. Eine etwaige Anlieferung der Ware erfolgt separat (die Kosten der Anlieferung entnehmen Sie bitte der aktuellen Zufuhrpreisliste in Ihrem BAUHAUS Fachzentrum).

² Angebote gelten nur in Verbindung mit bei uns gekauften Produkten. Die genannten Montagepreise beziehen sich ausschließlich auf die Werkleistungen ohne Materialkosten, Vorarbeiten, Anlieferung, Demontage, etc. Die auszuführende Leistung sowie der Preis werden verbindlich nach Art und Umfang durch den Auftrag bestimmt, der nach erfolgtem Aufmaß am Ort der Bauleistung unter Berücksichtigung der örtlichen Umstände, besonderer Bedingungen und baulicher Voraussetzungen von BAUHAUS erstellt wird.



Rekordreif schnell!

Liebe Leser,

normalerweise geht es beim Sport um den Bruchteil von Sekunden. Eine Blankenfelderin kann darüber nur die Nase rümpfen. Sie schaffte es in einem 170 Kilometerlauf über Stock und Stein, über Berg und Tal, gleich 24 Minuten schneller als die bisherige Rekordhalterin zu sein. Damit machte sie Sportgeschichte!

Bei der Berlinale hingegen wird Filmgeschichte geschrieben. Ein Mahlower ist da regelmäßig mit der Kamera dabei. Er überrascht mit ungeschminkten Schnapshots

von Weltstars. Das Komische: Die freuen sich darüber, selbst wenn sie scheinbar unvorteilhaft getroffen sind.

Geschichte spielt dieses Jahr in unserer Großgemeinde vielfach eine große Rolle. So ist ein neues Buch über Blankenfelde erschienen, das nach historischen Darstellungen anderer Ortsteile jetzt eine wichtige Lücke schließt.

Über erlebte Geschichte kann zudem der Kulturverein berichten. Er feiert sein 25. Jubiläum und kann darauf verweisen, dass durch ihn viele interessante Künstler zu uns kamen.

„Blankenfelde-Mahlow kompakt“ liefert als unsere traditionsreiche Jahresbroschüre mit dieser nunmehr 19. Ausgabe also wieder viele bunte Einblicke. Dazu kommen Pläne und Verzeichnisse auf dem neuesten Stand. Wer das Heft mal nicht dabei hat, kann alles übers Internet unter „www.Blankenfelde-Mahlow-Internet.de“ ansehen. Ist man unterwegs, so bietet die entsprechende App für iPhone, iPad und andere gängige Smartphones und Tablets einen schnellen Zugriff. Schön ist, dass der Straßenplan integriert ist, für den Fall, dass man gerade keine Internetverbindung hat.

Ich wünsche Ihnen wieder viel Freude beim Lesen oder Surfen. Die nächste, dann bereits 20. Ausgabe, erscheint in einem Jahr, im Frühherbst 2017.

*Ihr Bürgermeister
Otwin Baier*



**Blankenfelde-Mahlow
App downloaden**

App jetzt downloaden

Mit der neuen Ausgabe der Blankenfelde-Mahlow App sieht man noch besser, was in der Gemeinde los ist. „Blankenfelde-Mahlow mobil“ kann für iPhone, iPad, Smartphones und Tablets kostenlos geladen werden. Besonders einfach geht das mit dem nebenstehenden QR-Code. Die App bietet den aktuellen Ortsplan selbst ohne Internet. Sie ist jetzt noch übersichtlicher und benutzerfreundlicher. Damit kommt man selbst mit kleineren Smartphones schnell zum Ziel. Mit „Blankenfelde-Mahlow mobil“ ist man für Notfälle bestens ausgerüstet, denn die App wählt die Praxis, die man braucht. Man bekommt damit ebenso schnell und komfortabel Behördenadressen, Firmen oder Vereine.

„Blankenfelde-Mahlow mobil“, einfach ausprobieren, kostet nichts und bringt viel!



Unternehmen von A bis Z

| | |
|---|-------|
| A | |
| ABPA Sicherheitstechnik und Computer . . . | S. 29 |
| Adsett GmbH | S. 32 |
| Allgemeinmedizin Alexandra von Kornatzky . | S. 56 |
| Allianz-Vertretung Christiane Fuchs | S. 24 |
| Apotheke am Lichtenrader Damm | S. 61 |
| Atelier Marion Bläsing | S. 50 |
| Automobile-Zossen | S. 69 |
| Autoshop Marquardt | S. 24 |
| B | |
| Bäder aus einer Hand Springer | S. 45 |
| Baudienstleistungen Haus Hof & Garten . . | S. 40 |
| Bauhaus | S. 2 |
| Bernards Motorrad Service GmbH | S. 25 |
| Bestattungen Beetz | S. 72 |
| Bestattungshaus Rauf | S. 71 |
| Betreutes Wohnen und Hauskrankenpflege | S. 84 |
| Blankenfelder Buchhandlung | S. 12 |
| Brix Zaun | S. 81 |
| Büro Service Beate Sammel | S. 33 |
| C | |
| Christliches Sozialwerk ICHTHYS | S. 19 |
| Computer Werkstatt Artenius GmbH | S. 28 |
| D | |
| Dannert Bestattungen | S. 79 |
| Deutsches Rotes Kreuz, Prießnitzhaus . . . | S. 59 |
| Die Schattenecke | S. 38 |
| DNWAB | S. 15 |
| E | |
| Easy-Taxi | S. 33 |
| EiNo-Immobilien | S. 46 |
| Elbe-Haus-Partner Ines und Thomas Dolling | S. 37 |
| ERGO-Generalagentur Philipp | S. 29 |
| F | |
| Feuersänger Rechtsanwälte und Notar . . . | S. 23 |
| Franks frische Küche | S. 52 |
| Frauenheilkunde Dr. Wolfgang Bitter | S. 61 |
| FrauenPower | S. 18 |
| Fußpflege Anne Schröder | S. 65 |
| G | |
| Gasthaus zur Bowlingbahn | S. 54 |
| GEOBÜRO Michael Peter | S. 44 |
| Gerhardt GbR, Entrümpelung, Transport . . | S. 40 |
| Glaserei Fenster Türen, Kurtze & Elsner . . | S. 44 |
| Glaserei Günther und Sohn GmbH | S. 67 |
| Gummigarage Dirk Haberland | S. 24 |
| H | |
| Haarstudio Madlon Persicke | S. 64 |
| Haus Christo | S. 33 |
| Hausgeräteservice Egel & Förster | S. 47 |
| Hauskrankenpflege Pluntke | S. 63 |
| Heilpraktiker Bernd Letkemann | S. 65 |
| Heilpraktikerin Dr. Sabine Henschel | S. 62 |
| Heimatland GmbH | S. 42 |
| HMH Entsorgung GmbH | S. 44 |
| Hübner-Immobilien | S. 38 |
| Hypofact AG Baufinanzierungen Kintzel . . | S. 41 |

INHALT



Filmstars vor der Kamera S. 34-36

Blankenfelde als Bollwerk gegen Napoleon? S. 16-17



Gesund leben heißt sich wohlfühlen! S. 6-8



Karate groß im Kommen S. 48-50

AKTUELLES AUS DER REGION

| | |
|--|-------|
| Vorwort | 3 |
| Mit der neuen App schnell im Netz | 3 |
| Frische Impulse für die Großgemeinde | 6-8 |
| 25 Jahre Kultur gegen Langeweile | 10-12 |
| Blankenfelde als Bollwerk gegen Napoleon? . | 16-17 |
| Ausnahmesportlerin liebt Schokolade | 20-22 |
| Provokante Kunst neu in Mahlow | 26-28 |
| Ungeschminkte Blicke auf Weltstars | 34-36 |
| Kampfsport als Familienspaß | 48-50 |
| Impressum | 75 |

SERVICE FÜR DIE REGION

| | |
|---|----|
| Notar und Anwalt unter einem Dach | 23 |
| Sicherheit mit dem richtigen Biss | 24 |
| Steuerkanzlei mit Manager-Erfahrung | 25 |
| Einkommen kostengünstig absichern | 29 |
| Erfolgreich im Internet werben | 30 |
| Fairster Wohngebäudeversicherer | 31 |
| IT-Service für alle Branchen | 32 |
| Taxi und Limousinenservice | 33 |
| Hilfe im Trauerfall | 79 |

GESUNDHEIT, WOHLFÜHLEN

| | |
|--|----|
| Alle Praxen auf einen Blick | 62 |
| Abgestimmte Hilfe bei Suchtproblemen | 19 |
| Individuelle Pflege nach Wunsch | 59 |
| Zahnarztpraxis mit Labor | 60 |
| Medikamente ohne Wartezeit | 61 |
| Logopädin hilft bei Legasthenie | 63 |
| Liebevolle Hauskrankenpflege | 63 |
| Neues Yoga-Studio | 64 |

Hinweise, Infos und Bestellungen



25 Jahre Kulturverein
S. 10-12



Blankenfelderin rennt allen davon
S. 20-22



Wohnen im Grünen S. 42



Provokante Kunst
S. 26-28

WICHTIGE ADRESSEN

| | |
|----------------------|------------|
| Gemeindeverwaltung | 9 |
| Gemeindevertreter | 14 |
| Ärzte | 56, 58, 60 |
| Was erledige ich Wo | 65-81 |
| Umgebungsplan | 55 |
| Vereine im Überblick | 51-54 |
| Notrufe | 74 |
| Straßenplan | 82-83 |

WOHNEN

| | |
|---|-------|
| Baumarkt mit Handwerker-Service | 2 |
| Ausbildung rund ums Wasser | 15 |
| Sicher zum Eigenheim | 37 |
| Günstiger Wohnraum | 37 |
| Regendichte Markisen | 38 |
| Seniorenwohnen mit Hotelcharakter | 39 |
| Haushaltsauflösung und Transporte | 40 |
| Kostenfrei zum günstigen Baukredit | 41 |
| Immobilienvermittlung mit Erfahrung | 41 |
| Grundstücke im Grünen | 42-43 |
| 25 Jahre Tiefbau, Transport und Container | 44 |
| Neue Häuser zur Miete | 45 |
| Unkrautfreie Qualitätserden | 46 |
| Schneller Service für Hausgeräte | 47 |
| Fenster und Türen aus Mahlow | 47 |
| Vielseitiges Wohnen für Senioren | 84 |

FREIZEIT

| | |
|--------------------------------------|----|
| Pferdespaß für Kinder und Erwachsene | 13 |
| Starker Fitness-Treff für Frauen | 18 |
| Bewegung die schön macht | 55 |

zur Broschüre: Tel. 0 30/69 20 21 05

Unternehmen von A bis Z

| | |
|--|-------|
| I | |
| Immobilien Klaus Hummel | S. 45 |
| Implantatzentrum Blankenfelde | S. 58 |
| Installation Heizung Steinwedden | S. 38 |
| INSTAWART GmbH | S. 40 |
| K | |
| Kfz-Sachverständigenbüro Bittner | S. 25 |
| Kimura Karate e.V. | S. 50 |
| Kleemann's Ausbauprofis GmbH | S. 46 |
| Kompostanlage Jühnsdorf | S. 46 |
| Kruk & Nowak GmbH, Bauelemente | S. 47 |
| L | |
| Landwirtschaftliche Pferdeponen | S. 13 |
| Lebenshilfe e.V. | S. 18 |
| Logopädie in Blankenfelde | S. 63 |
| Lohn- und Einkommensteuer Hilfe-Ring | S. 30 |
| LVM-Agentur Frenzel & Seifert | S. 31 |
| M | |
| MEGA SPORTS | S. 55 |
| MissBoy | S. 13 |
| Mutterwelt Restaurant & Bar | S. 53 |
| Mvf-Webdesign Völkel-Fröhlich | S. 18 |
| N | |
| NOVA Liegenschaften GmbH | S. 45 |
| P | |
| PC Service Carsten Plettner | S. 31 |
| Pension & Rest. am Mahlower See | S. 53 |
| Physio Dahlewitz | S. 65 |
| Physio Total | S. 64 |
| Physiotherapie Christine Meyer | S. 59 |
| Physiotherapie Gabriele Meißner | S. 65 |
| Püschel & Kollegen Rechtsanwälte | S. 32 |
| S | |
| Seniorenresidenz Mahlow | S. 39 |
| SH-Bausanierung GmbH | S. 75 |
| Shambomaya Yoga Jörg-Holger Zlotos | S. 64 |
| Shen Men TCM Karola Reinecke | S. 59 |
| Steuerberater Bernhardt | S. 31 |
| Steuerkanzlei Undine Jänner | S. 25 |
| Sumago Online Marketing | S. 30 |
| T | |
| Tabacchino Zubair Honardoust | S. 12 |
| Tontechnik Rudersdorf | S. 13 |
| Tryonact Immobilien | S. 41 |
| TV-Shop-Lichtenrade Inh. Christian Buttler | S. 30 |
| V | |
| Vereinigte Lohnsteuerhilfe Gabriela Blanck | S. 32 |
| Vermessungsbüro Schmidt | S. 14 |
| VS Bürgerhilfe | S. 57 |
| W | |
| Waldstübchen Waldblick | S. 54 |
| WellAmbiente, Massagen Yoga Pilates | S. 61 |
| Wendt Bau-Service GbR | S. 74 |
| WOBAB | S. 37 |
| Z | |
| Zahnarztpraxis Skuin | S. 60 |

Gesund leben heißt Wohlfühlen!

Wie wichtig Gesundheit ist, wird manchem erst klar, wenn es damit hapert.

In der Gemeinde Blankenfelde-Mahlow will man es möglichst gar nicht dazu kommen lassen. Hier gibt es seit mittlerweile drei Jahren ein „Gesundheitsmanagement“ für die Mitarbeiter. Dazu gehören unterschiedliche Möglichkeiten sich fit zu halten, die per Zuschuss gefördert werden.

Wohlfühlen am Arbeitsplatz

„Sehr wichtig ist, dass sich die Mitarbeiter am Arbeitsplatz wohl fühlen. Deshalb führen wir intensive Gespräche, wenn es Schwierigkeiten gibt. Es ist wichtig, dass zwischen Vorgesetzten und Mitarbeitern ein gutes Arbeitsklima herrscht“, beschreibt **Ortwin Baier** als Bürgermeister. Was sich in der Verwaltung gut bewährt hat, soll jetzt auf die ehrenamtlichen Helfer der Freiwilligen Feuerwehren ausgedehnt werden. „Diese leiden teilweise unter hohen körperlichen Anstrengungen, etwa, wenn sie mit schwerer Atemschutz-ausrüstung im Einsatz sind. Dazu kommt die psychische

Belastung, die sich insbesondere nach schweren Unfällen einstellt“, weiß der Bürgermeister. Er drängt nun darauf, dass für dieses weitere Modellprojekt Mittel in der Haushaltsplanung für 2017 eingestellt werden.

Gegen Lärm und Abgas

Kennzeichnend für das Bemühen der Gemeinde um die Gesundheit ihrer Bürger ist, dass die kommunale Wohnungsgesellschaft ihre bisherigen Büros „geopfert“ hat, damit das Medizinische Versorgungszentrum ausgeweitet werden kann. Momentan ist der entsprechende Umbau in vollem Gang.

Da die Gesundheit erheblich durch Lärm und Abgase beeinträchtigt wird, ist man intensiv dabei, gegen die zu erwartenden Emissionen des Großflughafens vorzubeugen. So entstand als Modellprojekt die Klimaschutzhülle für die Kita „Tabaluga“. Dies führt dazu, dass Blankenfelde-Mahlow vielfach im Interesse der Wissenschaft steht. Insbesondere mit der TU Berlin gibt es eine enge Zusammenarbeit.

Schwimmbad nach Bürger-Wunsch?

Dies würde der Bürgermeister gerne dafür nutzen, die Gemeinde entsprechend den Wünschen aus dem „Bürgerhaushalt“ doch noch in den Genuss eines Schwimmbads kommen zu lassen. „Darin könnte man die Erkenntnisse aus der Kita ‚Tabaluga‘ einfließen lassen. Da es ebenfalls ein Modellprojekt wäre, würden wir sicherlich Fördergelder bekommen. Ich stelle mir eine Anlage im ‚Binzer Bäderstil‘ mit viel Holz vor. Das Dach wäre je nach Bedarf zu öffnen, so dass wir zwischen Frei- und Hallenbad wechseln könnten. Ganz entscheidend wäre, dass die Anlage energie-technisch autark wäre, also keine Kosten für Strom und Heizung entstehen würden. Dennoch ist klar, dass jedes Schwimmbad schon allein aufgrund der Personalkosten ein Zuschussbetrieb ist. Derzeitige Berechnungen ohne Einsatz aller energetischen Möglichkeiten gehen von einer Million Euro im Jahr aus. Es liegt an den Gemeindevertretern zu



■ Die Feuerwehr soll als Modellprojekt per Gesundheitsmanagement unterstützt werden.



■ Mit der öffentlichen Toilette am Bahnhof Mahlow ging ein Wunsch vieler Bürger in Erfüllung.

entscheiden, ob es uns das wert ist“, nennt der Bürgermeister Vor- und Nachteile.

Waschstraße für Toilette

Gesundheit und Wohlfühlen liegen eng beieinander. So wurde der alte Dorfanger von Blankenfelde zu einer noch attraktiveren Ruheoase. Die Märkische Promenade präsentiert sich jetzt als durchgängige Promeniermeile. In Mahlow begrüßt am Bahnhof eine weinrote Kabine, in der man dringende Bedürfnisse loswerden kann. Der „Eintrittspreis“ beträgt allerdings 50 Cent. Dafür hat der Toilettenbetreiber eine ultramoderne Anlage installiert: Nach jeder Nutzung durchfährt das WC eine Waschstraße, so dass höchste Hygiene geboten wird. Es ist also nicht ratsam, dort ein Nickerchen zu machen!

Bühne als Pool

Modellhafte Ideen prägen sogar den Jugendclub „Butze“ in Mahlow. Hier wurde die Außenanlage komplettiert. Klingt langweilig, ist aber mehr als spannend. So gibt es eine Multifunktionsbühne aus Holz, die sich alternativ als Pool ▶



■ Mit einem Gedenkort erinnert Blankenfelde-Mahlow an das rassistische Verbrechen gegen Noel Martin, das dieser in einem Buch verarbeitete.

zum Schwimmen nutzen lässt, als Feuerstelle dient und sogar einem Hochbeet Raum gibt.

Kaum für den Betrieb freigegeben, ist die Skaterbahn ein beliebter Hit. Bereits im Vorjahr machte der neue Jugendclub auf sich aufmerksam, weil die jungen Besucher mit viel Fantasie alte Baupaletten in innovative Sitzmöbel umfunktioniert hatten.

Ortsteile in Bewegung

Selbstverständlich ist in den anderen Teilen der Gemeinde ebenfalls viel in Bewegung. So erhält Dahlewitz für seinen Gutspark eine Schutzhütte. Auf dem Friedhof wurde die Kapelle saniert. Eine Toilette befindet sich in der Umsetzung. Wer will, kann auf einem neuen Radweg ab 2017 die Nachbargemeinde Rangsdorf per Fahrrad erreichen. Groß Kienitz hat einen überregionalen Ruf als Golf-Paradies. In Jühnsdorf fühlen sich die Biker wohl und haben hier sogar eine eigene Kneipe.

Alles gut gemacht

Innovativ zu sein ist eine Kunst, dabei mit dem Geld sparsam umzugehen, die Krönung. Deshalb freut sich



■ Der Jugendclub „Butze“ hat viel Neues zu bieten.

der Bürgermeister, dass sein Haushalt trotz der vielen Investitionen ohne Kredite auskommt. Zudem scheint alles perfekt gemacht worden zu sein: Im Gegensatz zu vielen anderen Gemeinden konnte der Jahresabschluss 2015 mit sechs Millionen Euro im Plus und rund 70 Millionen Euro Sparvermögen noch vor der Sommerpause 2016 beschlossen werden. „Sehr bedauerlich ist allerdings, wenn das gute Geld für unnötige Streitigkeiten aufgewendet werden muss, wie es bei der Auseinandersetzung um die Zentrumsentwicklung in Blankenfelde der Fall ist. Das Projekt war bereits in der letzten Legislaturperiode beschlossen worden.

Die Baumaßnahmen mit funktionalem Verwaltungsgebäude, modernen Bushaltestellen, neuem Büroraum für unseren Polizeiposten und der dringend gebotene Tunnelbau hätten längst in Realisierung sein können“, weist der Bürgermeister auf eine „wenig bürgerfreundliche“ Auseinandersetzung hin.

Guter Verbund

Vieles, was Blankenfelde-Mahlow bewegt, wird in den umliegenden Orten ebenfalls diskutiert. Deshalb bemüht sich die Gemeinde um verstärkte Zusammenarbeit mit den Nachbarn. Momentan gibt es regelmäßige Gesprächsrunden mit Großbeeren und Ludwigsfelde, das Mittelzentrum für die Region ist. Rangsdorf könnte noch dazu kommen. Wichtige gemeindeübergreifende Themen sind beispielsweise die Zusammenarbeit der Feuerwehren. Natürlich sind die Nachbarn „neugierig“ auf die Erkenntnisse aus den vielen Modellprojekten, die Blankenfelde-Mahlow überregional immer wieder in die Diskussion bringen!



■ Der Dorfanger in Blankenfelde präsentiert sich herausgeputzt.

BÜRGERMEISTER, Ibsenstraße 71, 15831 Mahlow

| | |
|------------------------------------|------------------|
| Bürgermeister Ortwin Baier | 0 33 79/33 31 00 |
| Referent Alexander Fröhlich | 0 33 79/33 31 01 |
| Sekretariat Monika Garnatz | 0 33 79/33 31 02 |
| Kommunaler Sitzungsdienst | |
| Miriam Ettmer | 0 33 79/33 31 63 |
| Gregor Jung | 0 33 79/33 31 62 |
| Fax | 0 33 79/33 32 03 |

HAUPTAMT, Karl Marx Straße 4, 15827 Blankenfelde

| | |
|--|------------------|
| Leitung Katharina Schiller | 0 33 79/33 31 10 |
| Datenschutzbeauftragte Janine Plötz | 0 33 79/33 31 40 |
| Sekretariat Katja Geisthardt | 0 33 79/33 31 11 |

Zentrale Dienste

| | |
|---|------------------|
| Fachamtsleitung Katharina Schiller | 0 33 79/33 31 10 |
|---|------------------|

Öffentlichkeitsarbeit/Vereine

| | |
|---------------|------------------|
| Reni Hein | 0 33 79/33 31 60 |
| Wolfgang Huth | 0 33 79/33 31 64 |
| Carola Voigt | 0 33 79/33 31 61 |

Bürgerservice 0 33 79/33 30, Fax 0 33 79/33 32 01

| | |
|---|------------------|
| Fachamtsleitung Katharina Schiller | 0 33 79/33 31 10 |
| Gewerbeangel., Pass- und Meldewesen | 0 33 79/33 30 |
| Nadin Gottberg; Marion Hoppe, Eveline Kuschke, Heidrun Lilienberg, Melanie Otto, Janine Plötz, Petra Poy, Kirsten Schmegner | |

Infodienst, Poststelle 0 33 79/33 30

| | |
|---|---------------|
| Kerstin Peetz, Nina Peikert, Antonia Pecold | 0 33 79/33 30 |
|---|---------------|

Standesamt

| | |
|--------------------|------------------|
| Eveline Hofmann | 0 33 79/33 31 50 |
| Cindy Meier-Kopsch | 0 33 79/33 31 51 |

Personal und Organisation

| | |
|----------------------------|------------------|
| Teamleitung Andrea Romberg | 0 33 79/33 31 20 |
|----------------------------|------------------|

Personal

| | |
|--------------------|------------------|
| Gabriele Coswig | 0 33 79/33 31 22 |
| Konstantina Wetzel | 0 33 79/33 31 23 |
| Jasmine Willert | 0 33 79/33 31 21 |

FDV

| | |
|------------------|------------------|
| Radoslaw Longere | 0 33 79/33 31 35 |
|------------------|------------------|

| | |
|--------------------|------------------|
| Sabine Tochatschek | 0 33 79/33 31 31 |
|--------------------|------------------|

Archiv, Blankenfelder Dorfstr. 24, 15827 Blankenfelde

| | |
|------------------------------|------------------|
| Ines Polzin, Eberhard Jordan | 0 33 79/20 09 26 |
|------------------------------|------------------|

Ordnung und Sicherheit

| | |
|-----------------------------|------------------|
| Teamleitung Martina Rindler | 0 33 79/33 35 70 |
|-----------------------------|------------------|

Allg. Ordnungsangelegenheiten, Ruhender Verkehr

| | |
|---------------------|------------------|
| Carolin Büder | 0 33 79/33 35 76 |
| Sandra Kramer | 0 33 79/33 35 72 |
| Sandra Kubat | 0 33 79/33 35 73 |
| Cornelia Zimmermann | 0 33 79/33 35 71 |

Brandschutz

| | |
|------------------|------------------|
| Kevin Mammitzsch | 0 33 79/33 35 82 |
| Marco Nutsch | 0 33 79/33 35 81 |

Tierangelegenheiten

| | |
|----------------|------------------|
| Gina Bringmann | 0 33 79/33 35 83 |
|----------------|------------------|

KAMMEREI, Ibsenstraße 71, 15831 Mahlow

| | |
|------------------------------|------------------|
| Leitung Kristin Czock | 0 33 79/33 32 10 |
|------------------------------|------------------|

Beteiligungsmanagement

| | |
|---------------|------------------|
| Birgit Reuter | 0 33 79/33 32 43 |
|---------------|------------------|

Finanzbuchhaltung

| | |
|--|------------------|
| Kassenleiter Andreas Busch | 0 33 79/33 32 30 |
| Finanzbuchh. Iren Schulz | 0 33 79/33 32 31 |
| Finanzbuchh. Isolde Würfel, Melanie Bari | 0 33 79/33 32 32 |

Vollstreckung

| | |
|---------------------------|------------------|
| Außendienst Ramona Schulz | 0 33 79/33 32 35 |
| Innendienst Alice Ansert | 0 33 79/33 32 34 |
| Innendienst Ronny Wresch | 0 33 79/33 32 33 |

Haushalt

| | |
|----------------------------|------------------|
| Teamleitung Uta Biedermann | 0 33 79/33 32 20 |
|----------------------------|------------------|

Kontierung Stefanie Abel

| | |
|--|------------------|
| | 0 33 79/33 32 22 |
|--|------------------|

Geschäftsbuchhaltung

| | |
|-----------------|------------------|
| Liane Bergmann | 0 33 79/33 32 23 |
| Monique Janicke | 0 33 79/33 32 25 |

Anlagenbuchhaltung

| | |
|-------------|------------------|
| Nico Sommer | 0 33 79/33 32 21 |
|-------------|------------------|

Steuern

| | |
|---|------------------|
| Grundsteuern/Hundesteuer Dahlewitz, Jühnsdorf, Gr. Kienitz; Vergnügungssteuer; Gewerbesteuer Mahlow, Jühnsdorf, Groß Kienitz Anja Hauke | 0 33 79/33 32 45 |
| Straßenreinigung/Winterdienst, Wasser und Boden-Umlage | 0 33 79/33 32 45 |
| Sandy Hummel | 0 33 79/33 32 45 |

Gewerbesteuern, Vergnügungssteuern, Grundsteuer

| | |
|--------------------------------------|------------------|
| Hundest. Dahlewitz, Gernot Kasperski | 0 33 79/33 32 40 |
| Grundsteuer, Hundesteuer Mahlow | |
| Andrea May | 0 33 79/33 32 42 |

Grundsteuer, Hundesteuer Blankenfelde

| | |
|--------------------|------------------|
| Katrin Scherwinski | 0 33 79/33 32 41 |
|--------------------|------------------|

KOMMUNALSERVICE, Ibsenstr. 71, 15831 Mahlow

Fachamtsleitung Marion Dzikowski, stv. Bgm.

| | |
|--|------------------|
| | 0 33 79/33 33 10 |
|--|------------------|

Sekretariat Annette Wiechmann

| | |
|--|------------------|
| | 0 33 79/33 33 11 |
|--|------------------|

Friedhofswesen

| | |
|-----------------|------------------|
| Gudrun Kischkat | 0 33 79/33 35 12 |
|-----------------|------------------|

Gebäudemanagement

Gebäudemanagement, -verwaltung

| | |
|----------------|------------------|
| Tina Neumann | 0 33 79/33 33 23 |
| Kathrin Panjas | 0 33 79/33 33 21 |

Gebäudemanagement, Hochbau

| | |
|--------------------|------------------|
| Bernhard Steinicke | 0 33 79/33 33 20 |
| Andreas Weidlich | 0 33 79/33 33 22 |

Raumbelegung gemeindl. Einrichtg. u. Sportstätten

| | |
|-------------------|------------------|
| Annette Wiechmann | 0 33 79/33 33 11 |
|-------------------|------------------|

Schulen und Kitas

Trägeraufgaben und Schulverwaltung

| | |
|--------------------------------------|------------------|
| Ines Fegert | 0 33 79/33 33 30 |
| Mandy Knoblauch | 0 33 79/33 33 31 |
| Cindy Naggatz | 0 33 79/33 33 00 |
| Fachberatung Kitas Friderike Pankoke | 0 33 79/33 33 50 |

Liegenschaftsmanagement

| | |
|-------------------------------------|------------------|
| Grundstücksangelegenh. Petra Wolter | 0 33 79/33 33 12 |
|-------------------------------------|------------------|

Technischer Bereich

| | |
|-------------------------|------------------|
| Teamleitung Jan Bertram | 0 33 79/33 33 40 |
|-------------------------|------------------|

Kostenleistungsrechnung

| | |
|----------------------------------|------------------|
| Kostenrechnung Melanie Schlösser | 0 33 79/33 33 41 |
| Technische Verw. Heike Sierotta | 0 33 79/33 33 13 |

BAUAMT, Karl Marx Straße 4, 15827 Blankenfelde

Fachamtsleitung Frank Leonhardt

| | |
|--|------------------|
| | 0 33 79/33 35 10 |
|--|------------------|

Sekretariat Sina Hübner-Martin

| | |
|--|----------------------|
| | 0 33 79/33 35 00/-01 |
|--|----------------------|

Städtebau und Umweltschutz

| | |
|---------------------------|------------------|
| Teamleitung Bettina Beyer | 0 33 79/33 35 20 |
|---------------------------|------------------|

Grundstücksangelegenheiten

| | |
|----------------|------------------|
| Skadi Grothe | 0 33 79/33 35 42 |
| Mathias Müller | 0 33 79/33 35 41 |

Landschaftsplanung und Baumschutz

| | |
|-----------------------------------|------------------|
| Komm. Bäume Michael Blankenburger | 0 33 79/33 35 32 |
| Private Bäume Christine Arndt | 0 33 79/33 35 33 |

Städtebau

| | |
|---------------------|------------------|
| Jörg Eisenschmidt | 0 33 79/33 35 31 |
| Kerstin Gola | 0 33 79/33 35 21 |
| Adrienne Hagelstein | 0 33 79/33 35 22 |
| Ines Haserodt | 0 33 79/33 35 24 |
| Ingo Hildebrand | 0 33 79/33 35 23 |

Tiefbau

| | |
|-----------------------------|------------------|
| Teamleitung Corinna Herold | 0 33 79/33 35 61 |
| Beitragrecht Heiko Krumpfen | 0 33 79/33 35 63 |

Regenwasseranlagen, Straßen- u. Wegeunterhaltung

| | |
|------------------------------------|------------------|
| Bernd-Heinar Schilling-Morgenstern | 0 33 79/33 35 62 |
|------------------------------------|------------------|

Straßenbaumaßnahmen

| | |
|------------------|------------------|
| Hannelore Hiller | 0 33 79/33 35 60 |
| Jens Jakob | 0 33 79/33 35 65 |

Straßen- und Wegeunterhaltung

| | |
|---------------|------------------|
| André Behrndt | 0 33 79/33 35 66 |
| Jürgen Wagner | 0 33 79/33 35 67 |

Straßenbeleuchtung Jürgen Wagner

| | |
|--|------------------|
| | 0 33 79/33 35 67 |
|--|------------------|

Gemeinde Blankenfelde-Mahlow

Karl Marx Straße 4 • 15827 Blankenfelde • Tel. 0 33 79/33 30 • Fax 0 33 79/33 32 00

Bürgerservice: Mo., Mi., Fr. 7-14 Uhr, Di. & Do. 7-19 Uhr • Fachämter: Di. 9-16 Uhr, Do. 9-19 Uhr

www.blankenfelde-mahlow.de • E-Mail: verwaltung@blankenfelde-mahlow.de

+ Blankenfelde-Mahlow App kostenlos + Mit Blankenfelde-Mahlow mobil, weiß man viel





„Du sollst nicht langweilen“

Eine Mathelehrerin die Geige spielt, ist das ein Gegensatz oder vielmehr ein Ausdruck, wie vielfältig das Leben sein kann?

Bei **Siegrid Sohr** kommen diverse Strömungen zusammen. Damit ist die frühere Lehrerin an der Oberschule in Dahlewitz prädestiniert für die Leitung eines Vereins, der sich die Vielfalt zum Programm gemacht hat.

Seit November 1991 kümmert sich der Kulturverein Blankenfelde unter dem Motto „Du sollst nicht langweilen“ um Ausstellungen und Veranstaltungen. Ziel ist, das Leben im Ort und drumherum zu bereichern. Am 1. November 2016 kann der Kulturverein das runde 25. Jubiläum feiern.

Treffpunkt für Prominente

Durch den rührigen Verein wurde die Gemeinde am Südrand von Berlin Jahr für Jahr mehr zum Anziehungspunkt für viele Prominente.

So kommt „Kino-König“ **Knut Elstermann**, den die meisten unter anderem aus „radioeins“ kennen, bereits zum zweiten Mal in die „Alte Aula“. Vielbesucht war der Auftritt von Islamforscher und Buchautor **Michael Lüders** im Frühjahr. **Hermann Kant** las in der „Alten Aula“ aus seinem Buch „Die Aula“. Mehrfach war Kabarettist **Peter Ensikat** zu erleben. Die Schauspieler **Annekathrin Bürger**, **Gisela May**, **Elfriede Brüning**, Kammer Sänger **Eberhard Büchner** und „DDR-Indianer“ **Gojko**

Mitic kamen ebenfalls hierher. Der „Eulenspiegel-Verlag“ lud zu Lesungen mit **Hansgeorg Stengel**, **Lothar Kusche** und **Ernst Röhl**.

„Insgesamt haben wir mittlerweile 40 Veranstaltungen im Jahr“, bilanziert Siegrid Sohr, die dem Verein jetzt vorsteht.

Kontakte, die helfen

Sie hat trotz Leidenschaft für die Naturwissenschaften ihre Neigung zu Kunst und Kultur immer gepflegt. Heute profitiert der Verein von den vielen Verbindungen, die ihr helfen, das ganze Jahr über ein hochkarätiges Programm aus Film, Lesungen, Konzerten und bildender Kunst anzubieten. 2015 war beispielsweise die Ausstellung des chilenischen Künstlers **Hernando León** ein

überregionaler Anziehungspunkt. Sohr kennt León, der vor der Militärdiktatur des Putschisten Augusto Pinochet nach Dresden hatte fliehen müssen, persönlich und konnte ihn deswegen zu einer Ausstellung in Blankenfelde überzeugen.

Kultur im Ort

1991 hatten sich um **Dr. Horst Thiele, Bernd Heimberger, Dr. Arno Neumann, Regine Risse, Heike Richter-Focke, Hiltraud Helbig** und **Helga Hinz** ein Kreis von Bürgern gebildet, die Kultur im Ort weiterleben lassen wollten. 1996 übergab das damalige Amt mit **Dietmar Klemt** als Verwaltungschef die nicht mehr genutzte Zentralschule an den Verein, inklusive 45 000 Mark für die Sanierung. Nach nur einem Jahr erstrahlte die „Alte Aula“ in neuem Glanz.

Flügel auf Umwegen

Noch heute ist vielen in Erinnerung, dass der Flügel im Festsaal einer Panne zu verdanken ist: „Die Firma, die das Klavier liefern sollte, kam in Zeitverzug und zog sich mit



■ Ausstellungen bringen neue Impulse in die „Alte Aula“. Vereinsvorsitzende **Siegrid Sohr** freut sich über die Vielfalt.

einem leihweise überlassenen Flügel aus der Berliner ‚Bar jeder Vernunft‘ aus der Affäre. Der Klang dieses Instruments erwies sich als perfekt für unseren Festsaal. Man wollte ihn unbedingt behalten. Doch woher das Geld für den Aufpreis nehmen?“, erinnert sich **Siegrid Sohr**.

Spenden und ein Benefizkonzert der im „Bruno Taut Haus“ in Dahlewitz ansässigen musikalischen Familie um **Hanna Dippner**, halfen.

Hochkarätige Ausstellungen

1998 wurde die Idee der „LEIGA“, also einer „Leihgaben-Galerie“ umgesetzt. Eröffnung war mit der Ausstellung des in Rangsdorf ansässigen Malers **Ronald Paris** und des Blankenfelder Metallbildhauers **Jan Skuin**, die zum Jubiläum ab 16. Oktober 2016 erneut ausstellen werden. 2002 kam die „Galerie 1. Etage“ dazu. Seit 2001 gibt es eine jährliche „Hobbykünstler-Werkschau“.

„Dazu kann sich jeder bewerben. Wir suchen dann jeweils zwei Bilder aus“, beschreibt **Siegrid Sohr** die Verfahrensweise.

Geschichte im Blick

2001 wurde der „Arbeitskreis Heimatgeschichte“, bei dem die Arbeiten des letzten Ortschronisten **Norbert Diering** eine wichtige Rolle spielen, in den Verein integriert. „Seit 2006 unterhalten wir zudem das heimatgeschichtliche Archiv, das vorher in der Gemeinde war“, macht **Siegrid Sohr** auf weitere Aufgaben ►



■ Der „Aula-Park“ bietet lauschige Ecken. Er wird zudem für Veranstaltungen genutzt.

aufmerksam. Zudem besitzt der Verein eine Kunstsammlung mit etwa 600 Objekten, darunter Arbeiten von **Ingeborg Feustel** und **Karl Menzel**. Seit 2003 gibt es den „Aula-Park“, um den sich insbesondere **Hannelore Pappschik** und **Freia Moldenhauer** kümmern.

Alte Mauern, neue Ideen

Die Kellersanierung brachte an den Tag, dass das alte Gutsverwalterhaus auf frühere Feldsteinfundamente aufgesetzt war. „Damit haben wir nach der Kirche das zweitälteste Gebäude im Ort“, resümiert **Siegrid Sohr**. Schade nur, dass das kleine Museum im Keller nur auf Anfrage und vor den Veranstaltungen zugänglich ist. Schön wären feste Öffnungszeiten am besten am Wo-

chenende, doch „das haben wir personell noch nicht geschafft“, bedauert die Vorsitzende. Was sicher bei soviel eindrucksvollen Weichenstellungen verziehen werden kann, braucht es doch fürs nächste Vierteljahrhundert des Vereins noch Ziele, die es zu erreichen gilt.

Infos: Tel. 0 33 79/37 44 82
www.kulturverein-blankenfelde.de



■ Der Keller beherbergt ein Museum mit Blick auf die Geschichte. Anschaulich wurde das Leben des letzten Jahrhunderts, bis hin zur DDR nachgestellt.

Brötchen am Sonntag



Knusprig frische Brötchen machen den Frühstückstisch erst rund. Ausgerechnet sonntags, wenn man Zeit zum Genießen hätte, gibt es dabei vielerorten ein Problem. Die Bewohner von Mahlow

haben da gut lachen. Bei **Zubair Honardoust** am Marktplatz ist jeden Tag geöffnet. Er bietet sogar am Sonntag frische Brötchen und eine Kuchenauswahl. Im Tabacchino kann man Kaffee, Espresso, Latte macchiato und Eiskaffee genießen oder sich leckeres italienisches Eis mit Sorten wie Mango, Vanille oder Schoko munden lassen. Ein Geheimtipp ist die köstliche hausgemachte Marmelade. Außerdem erhält man hier Getränke und Wein, Süßigkeiten, Zeitungen und Zeitschriften, Schreibwaren für Kinder und sogar Druckerpatronen sowie ein breites Angebot an Backwaren.

Tabacchino • Inhaber Zubair Honardoust
 Marktplatz 6 • 15831 Mahlow
 Tel. 033 79/3 48 14 81

25 Jahre Spaß am Lesen

Die Blankenfelder Buchhandlung kann dieses Jahr ihr 25-jähriges Firmenjubiläum feiern.

Regine Risse war es von Anfang an ein großes Anliegen, die Kleinen fürs Lesevergnügen zu begeistern. Davon zeugt beispielsweise die Aktion „Lesetüte“: Die leeren Tüten gehen an die Schulen. Zweitklässler gestalten sie, die Buchhandlung füllt sie anschließend unter anderem mit einem Erstlesebuch, Stundenplan und Lesezeichen. Zum Schulanfang werden die ABC-Schützen damit willkommen geheißt. In den vielen Lesungen, die sie bisher organisiert hat, gab es viele spannende Einblicke. Dabei ist **Regine Risse** immer mit der Zeit gegangen. Davon zeugt die interessante Internetseite mit vielseitigen Informationen und eigenem Bestellshop.



Blankenfelder Buchhandlung
 Karl Liebknecht Straße 36 • 15827 Blankenfelde
 Tel. 033 79/3 87 13
www.blankenfelder-buchhandlung.de
 E-Mail: info@blankenfelder-buchhandlung.de

Auf dem Rücken der Pferde

Pferde sind für viele ein großer Traum. Erwachsene können beim Reiten abschalten und den Alltagsstress vergessen, Kinder sich beweisen.

„Unsere ausgeglichenen und gut ausgebildeten Schulpferde machen dieses schöne Hobby in jedem Alter möglich“, lädt **Miriam Fellner** ein.



■ Auf dem Rücken der Pferde kann man sich in jedem Alter wohlfühlen. Kinder entwickeln schnell ein besonderes Gespür für dieses naturnahe Hobby.

Die gelernte Pferdewirtin betreibt seit über zehn Jahren ihre Reitschule in Mahlow. „Wir führen Kinder ab vier Jahre spielerisch an das Reiten heran. Richtig los geht es mit dem Schulalter. Sehr beliebt sind die Ferienreitkurse. Anfragen hierfür sind das ganze Jahr möglich“, macht **Miriam Fellner** Lust.

Erwachsenen, die früher einmal geritten sind, gelingt mit etwas Training ein guter Wiedereinstieg. Der Unterricht findet in kleinen Gruppen statt.

Wer ein eigenes Pferd hat, kann es hier in Vollpension mit kompletter Versorgung geben.

Miriam Fellner tritt mit Ponyreiten bei Festen aller Art auf und veranstaltet auf ihrem reizvollen Areal Feiern wie zur Einschulung oder für den Kindergeburtstag.

**Landwirtschaftliche Pferdedeposition
integrierter Reitschule LaLeLu
Inh. Miriam Fellner**

**Alt Glasow 32 • 15831 Mahlow
Tel. 01 72/6 11 4003 • www.reitschulelalelu.de**

Gelungene Veranstaltungen



Frank Rudersdorf sorgt mit professionellen Musikanlagen und Lichttechnik für gelungene Schulabschlussfeiern, Hochzeiten, Firmen- und Vereinsveranstaltungen.

Er verleiht Lautsprecher, Mischpult, Doppel-CD-Player, Licht- und Nebelanlage, Mikros, Kopfhörer und Veranstaltungsgeräte. Gern stellt er Komplettpakete oder individuelle Angebote zusammen. Die wichtigsten Informationen dazu finden sich auf der Internetseite. Schulen, Gemeinden und soziale Einrichtungen erhalten zehn Prozent Preisnachlass. Lieferung ist ebenso möglich wie eigene Abholung. Wenn erforderlich, kümmert er sich um den Aufbau.

**Tontechnik landhouse-equipment
Frank Rudersdorf**

**Heckenrosenstraße 13 • 15827 Blankenfelde
Tel. 033 79/3 85 18 • Tel. 0 15 23/4 38 98 40
www.landhouse-equipment.de**

Exklusive Kindermode

Schicke Kindermode findet man jetzt gegenüber vom Luisen-Center. **Anke Grothe** schaffte das Kunststück pünktlich zu eröffnen. Sie ist von der Trebbiner Straße in größere und einladend lichtdurchflutete Räume gegenüber vom Luisen-Center gezogen. Bei „MissBoy“ gibt es hochwertige und modische Bekleidung für Babys, Kinder und Jugendliche. Um stets die neuesten Trends zu präsentieren besucht **Anke Grothe** regelmäßig Fachmessen.



Mit angesagten Marken wie Bench und Sanetta aus Deutschland, Vingino und Tumble 'N Dry aus Holland, Sarabanda aus Italien und Creamie aus Dänemark lassen sich Mädchen wie Jungen bei ihr ganz nach Bedarf lässig-cool oder festlich einkleiden.

**MissBoy • Inh. Anke Grothe
Herbert Tschäpe Straße 6 • 15831 Mahlow
Tel. 033 79/3 78 07 78 • www.missboy.de
Mo.-Fr. 10-13 & 14-18 Uhr • Sa. 9-13 Uhr**



Bürgermeister

| | | | |
|--------------|---------------|--------------|------------------|
| Ortwin Baier | lbenstraße 71 | 15831 Mahlow | 0 33 79/33 31 00 |
|--------------|---------------|--------------|------------------|

SPD-Fraktion

| | | | |
|------------------------|---------------------------|--------------------|-------------------|
| Katja Grassmann, Vors. | Herbert Tschäpe Straße 3 | 15831 Mahlow | 0 33 79/5 76 54 |
| Dietlind Biesterfeld | Erich Klausner Straße 52 | 15827 Blankenfelde | 0 33 79/20 64 52 |
| Vera Hellberg | Karl Liebknecht Straße 39 | 15831 Mahlow | 0 33 79/37 20 07 |
| Hans-Jürgen Schley | Waldstraße 32 | 15827 Dahlewitz | 03 37 08/3 05 69 |
| Uwe Schüller | Stefan Zweig Straße 19 | 15831 Mahlow | 0 33 79/37 00 05 |
| Michael Schwuchow | Ernst Thälmann Straße 9 | 15831 Mahlow | 01 57/75 73 63 95 |

DIE LINKE-Fraktion

| | | | |
|--------------------|---------------------------|--------------------|------------------|
| Anke Scholz, Vors. | Am Dachsbau 12 | 15827 Blankenfelde | 0 33 79/37 20 89 |
| Stefanie Nimz | Heckenrosenstraße 10 | 15827 Blankenfelde | 0 33 79/58 24 91 |
| Roland Scharp | Heckenrosenstraße 16 c | 15827 Blankenfelde | 01 72/3 95 52 96 |
| Regina Wach | Stormstraße 9 | 15827 Blankenfelde | 0 33 79/37 27 10 |
| Martin Wegner | Erich Klausener Straße 72 | 15827 Blankenfelde | 0 33 79/37 21 79 |

Bündnis 90/Die Grünen-Fraktion

| | | | |
|----------------------------|--------------------------|--------------------|------------------|
| Dr. Gerhard Kalinka, Vors. | Heinrich Zille Straße 26 | 15827 Blankenfelde | 01 77/5 22 73 94 |
| Wiebke Knake | Rathenaustraße 23 | 15831 Mahlow | 0 33 79/31 16 46 |
| Sabine Plettner-Mozuch | Hans Olde Straße 39 | 15831 Mahlow | 0 33 79/37 90 75 |
| Kurt Wiensesen-Anand | Arcostraße 61 | 15831 Mahlow | 0 33 79/37 57 30 |

CDU-Fraktion

| | | | |
|---------------------|----------------------|--------------------|--------------------|
| Andreas Buch, Vors. | Glasower Damm 24 | 15831 Mahlow | 01 60/94 70 28 29 |
| Thomas Becker | Kleiststraße 61 | 15831 Mahlow | 0 33 79/2 08 04 80 |
| Bärbel Krügener | Thälmannstraße 2 | 15827 Dahlewitz | 03 37 08/3 01 83 |
| Patrick Moskal | Eichendorffstraße 37 | 15827 Blankenfelde | 01 60/93 80 11 24 |

Fraktion Freie Wählergruppe Rahneberg

| | | | |
|-----------------------|-----------------------------|--------------|------------------|
| Thomas Mottner, Vors. | Trebbiner Straße 18 | 15831 Mahlow | 0 33 79/2 05 90 |
| Bernd Marquardt | Karl Liebknecht Straße 15 a | 15831 Mahlow | 0 33 79/37 97 81 |
| Ronald Rahneberg | Einsteinstraße 58 | 15831 Mahlow | 0 33 79/3 84 23 |

BVBB/WG-Fraktion

| | | | |
|------------------------|-------------------------------|--------------------|--------------------|
| Matthias Steffe, Vors. | Platanenweg 24 b | 15827 Blankenfelde | 0 33 79/37 01 58 |
| Carola Evans | Groß Kienitzer Dorfstraße 1 b | 15831 Groß Kienitz | 0 33 79/3 78 33 43 |
| Gerrit Schrader | August Bebel Straße 26 | 15827 Blankenfelde | 0 33 79/37 14 68 |

Fraktion BürgerBündnis Blankenfelde-Mahlow/FDP

| | | | |
|-------------------------|--------------------------|--------------------|-------------------|
| Andrea Hollstein, Vors. | Heinrich Heine Straße 19 | 15827 Blankenfelde | 01 52/53 46 76 02 |
| André Isberner (FDP) | Glasower Damm 4 L | 15831 Mahlow | 01 77/2 16 92 54 |
| Ailene Lehmann | Albrecht Dürer Straße 29 | 15827 Blankenfelde | 01 70/2 17 50 59 |

Fraktion Wir für transparente Politik

| | | | |
|------------------------------------|-----------------------|--------------------|--------------------|
| Daniel Freiherr von Lützwow, Vors. | Ebereschenring 16 | 15827 Blankenfelde | 0 33 79/3 11 88 02 |
| Dr. Roland Hahn | Brandenburger Platz 5 | 15827 Blankenfelde | 0 33 79/3 87 21 |

Fraktionslos

| | | | |
|-----------------|---------------|--------------------|------------------|
| Gregor Schiller | Kiefernweg 13 | 15827 Blankenfelde | 0 33 79/37 47 72 |
|-----------------|---------------|--------------------|------------------|



VERMESSUNGSBÜRO

Andreas Schmidt

Öffentlich bestellter Vermessungsingenieur

03375 - 211 49 100

www.as-vermessung.de



Ausbildung rund ums Wasser

Die Anlagenmechaniker der DNWAB sind, wenn nötig, rund um die Uhr im Auftrag von regionalen Verbänden wie dem örtlichen WAZ für die Trinkwasser- und Abwasserentsorgung im Einsatz.

Die Jungfacharbeiter **Jonas Reimann** und **Dennis Pfeiffer** sind sich dieser Verantwortung bewusst. Schließlich haben sie in ihrer dreieinhalb-jährigen Ausbildung alles rund ums Wasser kennengelernt. Ihre Lehre haben sie Anfang 2016 abgeschlossen.

20 Jahre Ausbildung

„Aus- und Weiterbildung hat bei der DNWAB einen hohen Stellenwert. Wir bieten seit nunmehr 20 Jahren Lehrstellen für Anlagenmechaniker. Die Breite der Ausbildung ist durch den Verbund mit der LWG Lausitzer Wasser GmbH gesichert“, gibt DNWAB-Geschäftsführer **Dr. Gunar Gutzeit** Einblick. Mittlerweile haben 45 Berufs-



■ Die Jungfacharbeiter werden durch erfahrene Kollegen angeleitet.

anfänger diese Möglichkeit genutzt. Nach Abschluss der Lehre werden sie in der Regel übernommen. „Schließlich geht es uns um Daseinsvorsorge der Bürger mit Wasser, dem wichtigsten Lebensmittel“, betont Dr. Gunar Gutzeit. Alle sind sich bei der DNWAB ihrer hohen Verantwortung bewusst. Neben den acht Anlagenmechanikern sind derzeit zudem zwei Industriekaufleute in der Ausbildung. Sie durchlaufen in Königs Wusterhausen die unterschiedlichen Fachbereiche wie beispiels-



■ Nicole Zschoche (r.) begleitet Verena Kühne bei ihrer Ausbildung zur Industriekauffrau.

weise Rechnungswesen, Beitragsbescheidung, Verbrauchsabrechnung, Einkauf und Personal. Die Lehrlinge werden die gesamte Zeit über von langjährig erfahrenen Ausbildern begleitet.

Guter Start ins Berufsleben

Wer einen Beruf rund um das Wasser mit praxisnaher Ausbildung ergreifen will, kann sich weitere Informationen auf der Homepage holen. Bewerbungen können direkt an: bewerbung@dnwab.de gesendet werden.

Kontakt

DNWAB

Dahme-Nuthe Wasser-,
Abwasserbetriebsgesellschaft mbH
Köpenicker Straße 25
15711 Königs Wusterhausen
Tel. 033 75/2 56 80
Fax 033 75/29 50 61
Bereitschaftsdienst
Tel. 08 00/8 80 70 88
www.dnwab.de

WAZ

Wasser- und Abwasserzweck-
verband Blankenfelde-Mahlow
Glasower Damm 14
15827 Blankenfelde-Mahlow
Tel. 033 79/37 68 60

■ Abwasserchef Christian Schulze (m.) weist die Jungfacharbeiter Jonas Reimann (l.) und Dennis Pfeiffer in ihr Arbeitsfeld ein.



Foto: Spree-PR

Blankenfelde als Bollwerk gegen Napoleon?

Um ein Haar hätte Blankenfelde heute noch sein langjähriges Wahrzeichen, das Schloss. Es war bekanntlich 1948 „zur Baustoffgewinnung“ abgerissen worden, obwohl es, außer einem leichten Dachschaden, unzerstört den Zweiten Weltkrieg überstand.

„1936 sollte das Schloss an das katholische Bistum Berlin verkauft werden. Deren Plan war, darin ein Priesterseminar ein-

zurichten. Dies stieß auf starken Widerstand, offenbar bei der Evangelischen Kirche und in der Politik. Letztlich verbot das Reichsministerium für kirchliche Angelegenheiten unter Hanns Kerrl, der ein enger Vertrauter von Hermann Göring war, den Verkauf. Andernfalls hätte nach dem Krieg niemand das Schloss angetastet“, hat **Helmut Morsbach** herausgefunden.

Topf der Historie

Ihn hat der Artikel von **Anja Bittner** im neuen, im Auftrag der Gemeinde erschienenen Buch „Blankenfelde Geschichte und Erinnerungen“, wo Morsbach als Herausgeber fungiert, angeregt, weiter im „Topf der Historie“ zu rühren. „Es gibt noch viele interessante Themen, die unbedingt näher untersucht werden sollten“, ist sich der ehemalige Leiter der DEFA-Stiftung sicher. So ist ihm „aufgestoßen“, dass Blankenfelde den letzten Atombunker hat, den die DDR fertiggestellt hat. „Er bot auf 124 000 Quadratmetern Platz für 200 Personen des Befehlsstabs. Übergabe war am 21. Juni 1990“, hat **André Kasubke** herausgefunden, der sich im neuen Heimatbuch mit diesem Thema befasst hat.

Kampf gegen West-Alliierte?

„Blankenfelde war für die Zerschlagung der Streitkräfte in Westberlin vorgesehen“, so das Ergebnis des sehr spannenden Artikels. „Da sollte man noch weiterforschen. Ebenso spannend wäre die napoleonische Zeit. In Blankenfelde wurden damals die französischen Truppen aufgehalten, was den Sieg über den Kaiser in Großbeeren beförderte hat. Zudem liegt bei der Schulgeschichte vieles im Dunkeln. Ebenso müssten das Jahr 1945 und die Wendezeit um 1990 näher beleuchtet werden“, hat sich Helmut Morsbach vorgenommen. Da Geschichte immer weitergeht, kann eine Chronik nie komplett sein.

■ Helmut Morsbach freut sich, nun „Geschichte und Erinnerungen“ von Blankenfelde vorstellen zu können.

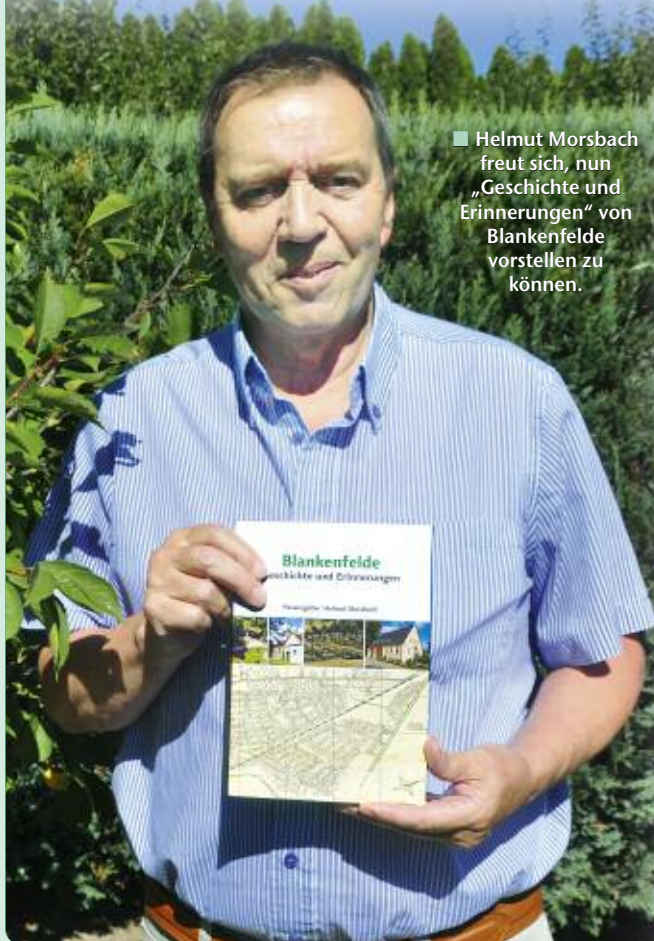

Fünf Euro, 17 Autoren

Das für nur fünf Euro erhältliche Buch über Blankenfelde ist aber in jedem Fall eine Empfehlung wert. Es gliedert sich in eine Zeittafel, gefolgt von sachthematischen Einzeltexten von „A“ wie „Alte Aula“ bis „Z“ wie „Zum Schluss“. Die Artikel stammen von insgesamt 17 Autoren im Alter von 30 bis 85 Jahren. „Es war mir sehr wichtig, jüngere Leute für die Mitarbeit zu gewinnen“, beschreibt der Herausgeber eine seiner Zielsetzungen.

Etwas kurz ausgefallen sind die Biografien. „Wir haben uns aus rechtlichen Gründen darauf geeinigt, nur nicht mehr lebende Persönlichkeiten aufzunehmen“, erklärt Helmut Morsbach.

Das Buch mit 356 Seiten ist sehr hochwertig aufgemacht und besticht durch relativ kurze, leicht lesbare Artikel, die durch viele Bilder gut zugänglich sind. Eine schöne Idee sind „Lesetipps“, die Hinweise geben, wo man weitere frei zugängliche Informationen findet.

Einzigen Spielfilm übersehen

Herausgeber Morsbach hat natürlich den Artikel zu „Film in Blankenfelde“ selbst geschrieben. Als früherer Leiter der DEFA-Stiftung ist er dafür mehr als prädestiniert. Leider hat er da wenig Sensationelles gefunden. „1938 sollte ein großer Kinoneubau auf dem heutigen Brandenburger Platz entstehen.“

Erst nach der Drucklegung hat er für Groß Kienitz herausgefunden, dass sogar Weltstar **Rolf Hoppe** in dem kleinen Dorf war. „Dort wurden wich-

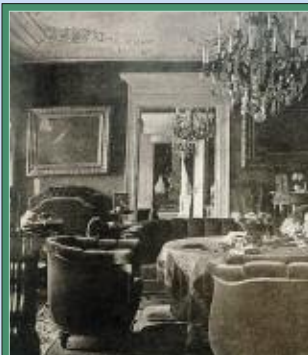

■ Das schöne Schloss könnte nach neuesten Erkenntnissen noch stehen, hätte nicht der Reichskirchenminister das geplante Priesterseminar verhindert.

tige Szenen des Spielfilms ‚Bahnwärter Thiel‘ nach einem Frühwerk von **Gerhart Hauptmann** in der Dorfkirche gedreht. Aus den Archivrecherchen ergibt sich, dass einige Bewohner von Groß Kienitz dabei waren“, so Helmut Morsbach. Er hat sich nun dafür eingesetzt, dass der einzige Film, in dem Groß Kienitz auf der Leinwand groß heraus kam, auf DVD veröffentlicht wird. Eine Premiere in Groß Kienitz wird demnächst folgen.



■ Die Aufzeichnungen von Norbert Diering, der 1997 bei einem Verkehrsunfall ums Leben kam, halfen, Details aus der Geschichte zusammenzustellen.

Infos: Tel. 01 73/7 0903 37



■ Das Buch enthält viele historische Ansichten.

Geselliger Frauensport

Sich wohlfühlen, gut aussehen und fit sein, das ist vielen Frauen sehr wichtig.



■ „Frauen Power“ ist der ideale Treffpunkt für Frauen, die mit Freude und Spaß in einer besonders angenehmen Atmosphäre ihre Fitness-Ziele erreichen wollen.

In Mahlow kommt Frau ganz zentral am Marktplatz zur Figur nach Wunsch. Hier macht das Training besonderen Spaß, weil neben Sport Unterhaltung und Geselligkeit groß geschrieben werden.

Das Zirkeltraining an 16 Stationen mit einfach zu verwendenden Geräten verbessert Kraft und Ausdauer, stärkt das Herz-Kreislauf-System und lässt die Pfunde purzeln. Wer es zeitlich schafft, kommt zwei- bis dreimal in der Woche für eine halbe Stunde und wird schnell erste Erfolge spüren.

Das Programm ist für untrainierte Anfänger ebenso geeignet wie für Fortgeschrittene. Niemand muss also Angst haben, hier einfach mal vorbeizuschauen und sich auszuprobieren.

Sehr beliebt sind die abendlichen Kurse wie Latin Dance und Zumba.

FrauenPower • Frenzel & Seifert GbR
Marktplatz 2 • 15831 Mahlow
Tel. 033 79/3 78 48 48
www.frauenpower.org

Firmen ins Netz!



Unternehmen brauchen attraktive Internetseiten, die gut gefunden werden, inhaltlich stimmig sind und zu mehr Umsatz verhelfen. **Manuela Völkel-Fröhlich** gestaltet den professionellen Internetauftritt für Handwerker, Selbstständige, Existenzgründer und Betriebe in jeder Größe.

Dabei achtet die erfahrene und zertifizierte Webmasterin selbstverständlich darauf, dass die Seitengrößen für Computer, Tablet und Smartphone angepasst sind. Neu ist die Anbindung an Datenbanken einschließlich automatisierten Verfahren zur Rechnungserstellung sowie das Angebot von kostensparenden Programmpaketen, die insbesondere Existenzgründer entlasten.

Mvf-Webdesign • Manuela Völkel-Fröhlich
Platanenweg 18 • 15827 Blankenfelde
Tel. 033 79/20 58 61
www.mvf-webdesign.com



Lebenshilfe im Leben

Der örtliche Verein Lebenshilfe steht seit über 25 Jahren Menschen mit geistiger Behinderung und ihren Familien zur Seite. Er sorgt damit für bunte Freude im Leben. Die Kontaktstelle, eine kompetente Beratung und Unterstützung bei sozialrechtlichen Fragen sowie der familienentlastende Dienst werden vielfach genutzt. Die zeitweise Betreuung entweder zuhause oder in den großzügigen Räumen mit der schönen Außenanlage ist eine enorme Hilfe. Hier gibt es viele Möglichkeiten für anregende Beschäftigung und abwechslungsreiche Freizeit. Seit über einem Jahr betreibt die Lebenshilfe eine Wohngemeinschaft.

Lebenshilfe e.V.
Jühnsdorfer Weg 1 b • 15827 Blankenfelde
Tel. 033 79/32 03 33
www.lebenshilfe-blankenfelde-und-noerdlicher-teltow-flaeming.de

Gezielte Hilfe bei Suchtproblemen

Oft geschieht es un-
bemerkt, wenn Genuss zur
Sucht wird. Irgendwann
kommt man dann nicht mehr
los von Alkohol oder Medika-
menten, macht zwanghaft
Glücksspiele oder hat den
Drang, ständig Sachen einzu-
kaufen. Die Folgen sind Ver-
einsamung, Gesundheitspro-
bleme, sozialer Abstieg und
Verarmung. Ähnlich ist es bei
Drogensucht.

In Mahlow gibt es seit fast 25 Jahren effektive persönliche Hilfe. Im Sommer 1992 wurde das „Christliche Sozialwerks Ichthys“ ins Leben gerufen. Die Möglichkeiten wurden immer wieder dem Bedarf und dem wissenschaftlichen Stand angepasst. „Heute geht es oft um ambulante Nachsorge nach Reha-Aufenthalt, betreutes Wohnen, stationäre Unterbringung, Betreuung in der Beratungsstelle, therapeutische Gespräche oder Krisen-

intervention“, so die Ärztin und Suchttherapeutin **Katrin Nowak-Dennewill**, eine der Gründerinnen von Ichthys.

Offene Selbsthilfegruppe

Vielen Betroffenen hilft es, ihr Problem in der Gruppe im Verbund mit anderen anzugehen. Hier hat man das Gefühl, verstanden zu werden. Das gibt Rückhalt. „Schließlich geht es darum, wie das Leben ohne Suchtmittel zu meistern ist. Jeder der Gruppenteilnehmer berichtet von seinem Leben, mit und ohne Suchtmittel. Die Selbsthilfegruppe ist ein Geben und Nehmen. Wir haben derzeit fünf gemischte Gruppen zu den Themen Alkohol und Drogen, eine Selbsthilfegruppe für Glücksspieler und eine für Angehörige“, informiert Katrin Nowak-Dennewill.

Vorbereitung auf die MPU

Eine Medizinisch-Psychologische-Untersuchung, kurz „MPU“ genannt, ist eine un-

gewohnte Herausforderung. Die Vorgeschichte ist oft gleich: Häufig ist der Führerschein wegen Fahrens unter Alkohol oder Drogen entzogen worden.

Bei Ichthys bereiten ausgebildete Therapeuten auf die „MPU“ vor.

Sie informieren über Inhalt, Umfang sowie Ablauf und unterstützen darin, ohne Alkohol und Drogen wieder am Straßenverkehr teilnehmen zu können. So kann man sich sinnvoll auf die Untersuchung einstellen.

Schließlich ist der Führerschein für viele für die Mobilität und die berufliche Perspektive wichtig.

Christliches Sozialwerk ICHTHYS
Abhängigenhilfe e.V.

Arcostraße 40-42
15831 Mahlow

Tel. 033 79/37 91 76

Fax 033 79/37 91 78

Suchtberatung:

Tel. 033 79/202 78 79

www.ichthys-mahlow.de



■ Zum Ichthys-Team um Katrin Nowak-Dennewill gehören Sozialarbeiter, Ärzte und Psychologen, Küchen- und Verwaltungspersonal, Arbeitsanleiter sowie Verhaltens- und Musiktherapeuten.

Süßer Sport mit Rekord!

Schokolade, Müsliriegel, viel Obst, wem würde da nicht das Wasser im Munde zusammenlaufen?

Eine Blankenfelderin beweist, dass man mit solchen Leckereien Rekorde aufstellen kann! Während Ärzte oft Eltern warnen, dass die Kinder um Himmels willen einen möglichst großen Bogen um Süßigkeiten machen sollen, zeigt **Marita Wahl** schon mit ihrer sportlich-drahtigen Figur, dass Süßigkeiten durchaus erste Wahl sein können. Und nicht nur das, sie stellte mit dieser Ernährung als Geheimtipp einen unerwarteten Streckenrekord über 170 Kilometer Etappenlauf durchs Mittelgebirge auf!

Immer vorne

Marita Wahl schaffte es im August 2016 sensationell, auf allen fünf Etappen des Laufs durch den Thüringer Wald von Hörschel nach Blankenstein, Sportgeschichte zu schreiben. Schließlich schaffte sie es, mit knapp 15 Stunden, den bisherigen Rekord um gleich 24 Minuten zu unterbieten! „Auf der Strecke geht es ständig auf und ab. Insgesamt habe ich 1 600 Höhenmeter überwunden“, gibt sie einen kleinen Eindruck von den Strapazen. Dazu kamen beachtliche Temperaturunterschiede: Morgens war es mit gerade mal zehn Grad fröstelnd kühl, bis Mittag erreichte die Quecksilbersäule 25 Grad und mehr.

■ Beim strapaziösen Rennsteig-Etappenlauf stellte Marita Wahl 2016 einen neuen Rekord auf. Sie war fast eine halbe Stunde schneller als die bisherige Rekordhalterin.



Schokolade für den Erfolg

Ihr Erfolgsrezept: „Man muss sich richtig ernähren!“

Dabei meint die Mutter einer Tochter keineswegs, dass sie zuhause Diät macht. Vielmehr achtet sie darauf, sich während des Rennens so mit Nährstoffen zu versorgen, dass sie stark wie ein Bär und flink wie ein Wiesel über die Strecke fegt. „Man muss auf Vorrat essen und trinken, damit die Kondition konstant erhalten bleibt“, beschreibt sie ihr Rezept. Während andere auf Schmalzstullen und Wurstbrote setzen, schaffte sie es mit einem Mix aus Haferschleim, Schokolade und Müsliriegel ihren aufsehenerregenden Rekord aufzustellen.

Späte Leidenschaft

Allgemein gilt, dass man früh anfangen muss, um im Sport erfolgreich zu sein. Die Extrem-Sportlerin aus Blankenfelde-Mahlow beweist, dass es durchaus anders gehen kann. Sie begann ihre Laufbahn vor 15 Jahren, im Alter von 30 Jahren, was für viele Sportler be-



■ Marita Wahl steht täglich im Morgengrauen auf, um zu trainieren. Familienhund Mira ist das meistens zuviel.

reits der Zeitpunkt für den Ausstieg ist.

Anlass dafür, sich in ein ungewohntes Abenteuer zu stürzen, war 2001 die Geburt von Tochter **Teresa Wahl**. „Ich wollte danach wieder Figur und Fitness erlangen. Also begann ich damit, ein wenig durch unser Wohngebiet zu joggen.“

Begleitet wurden sie von Ehemann **Mark Wahl** und später von Familienhund „Mira“, dem kleinen lustigen ungar-

schen Puli-Mischling. „Am Anfang war mir mein Mann weit voraus. Das machte auf Dauer keinen Spaß“, erinnert sie sich. Also ging sie „herrenlos“ auf die Bahn. Niemand hätte gedacht, dass aus diesen harmlosen Ausflügen ein Rennfieber würde, das sie nicht mehr loslässt!

Erste Gehversuche zuhause

Auf die heimischen Übungen über täglich zweieinhalb Kilometer rund ums Eigenheim in der Erich Klausener Straße folgten die ersten „Gehversuche“ bei kleineren Läufen in der näheren Region. „Ich begann mit 7,5 Kilometer Wettbewerben. Anschließend wagte ich mich auf zwölf Kilometer. 2004 nahm ich am Potsdam Halbmarathon teil. Zu meinem 40. Geburtstag machte ich mir erstmals den Traum vom Marathon wahr. Der Lauf ging durch die Schorfheide. Das ist ein sehr sinnliches Erlebnis. Man ist in der Landschaft unterwegs, läuft durch viel Natur, ist oftmals ganz allein auf der Strecke. Das ist nicht so ein Menschauf- ▶



■ Marita Wahl kann auf eine beachtliche Pokal-Sammlung verweisen.

lauf wie beispielsweise beim Berlin-Marathon“, schwärmt die Hobby-Ausnahmesportlerin aus Blankenfelde.

Bundesweit an der Spitze

Mittlerweile ziert eine beachtliche Ansammlung von Pokalen den Flur im Reihenhäus der Familie. So war sie letztes Jahr strahlende Siegerin beim Marathon in der VW-Stadt Wolfsburg, der mit über 4 000 Teilnehmern und 20 000 Zuschauern einen Rekord feierte. 2016 stellte sie beim Ultra-Marathon im Harz auf der Gesamtstrecke von 69 Kilometern durch eine ebenso romantische wie strapaziöse Gebirgslandschaft mit 5:52:50 einen Rekord auf, den sie dann in Thüringen wiederholte.

Vorher stand sie 2016 im Februar beim „Ludwig-Leichhardt-Trail Ultralauf“ und im März beim „Internationalen 50 Kilometer-Lauf Grünheide/Störitz“ auf dem Siegerpodest.



■ Tochter Teresa Wahl will als Reiterin erfolgreich werden. Die Mama (r.) läuft die 50 Kilometer zum Gestüt.

Zu schnell für Mann & Hund

Das Hobby der Ausnahmesportlerin hat mit der Zeit das Leben der Familie erheblich verändert. So findet Ehemann Mark Wahl jeden Morgen das eheliche Bett ziemlich leer vor, denn Marita Wahl zieht es mit dem Morgenrauen aus den Federn. Dann startet sie bei Wind und Wetter.

„Ich trainiere fünfmal in der Woche. Dabei kommen zwischen 80 und 130 Kilometer zusammen.“

Um im Winter nicht auf Schnee und Eis auszurutschen, hat sie Schuhe mit Spikes im Schrank.

Mittlerweile ist sie sogar völlig allein unterwegs. Familienhund Mira genießt den Sonnenaufgang längst lieber im wohligen Körbchen: „Ihr ist diese Strecke mittlerweile zu lang. Im Endeffekt bin ich ja immer vor ihr zuhause“, schmunzelt Marita Wahl über die Wahl ihres Hundes.



Ausnahmesportlerin ohne Förderung

Marita Wahl berichtet, dass sie im Jahr an etwa zehn Rennen teilnimmt. Dafür „opfert“ sie den Urlaub und einen Teil der Ersparnisse. „Ich habe keine Sponsoren und finanziere alle Aufwendungen wie Anfahrt, Übernachtung oder Teilnahmegebühr privat“, überrascht sie. „Mein Problem ist, dass ich mich nicht verkaufen kann. Ich will kein Werbemaskottchen werden.“

50 Kilometer zum Pferd

Ihre weitere sportliche Leidenschaft, das Reiten, teilt die ganze Familie. „Wir haben bei Märkisch Buchholz auf einem Gestüt zwei Island-Pferde. Ich reite gerne, aber wesentlich besser ist meine Tochter, die sich vorgenommen hat, in den Turniersport einzusteigen“, gibt die stolze Mama Einblick. So einig sich die kleine Familie hier ist, dass vom Rücken der Pferde eine enorme Faszination ausgeht, so unterschiedlich ist ihr Weg dorthin: „Mein Mann und Teresa fahren die 50 Kilometer mit dem Auto. Ich lege die Strecke am liebsten zu Fuß zurück“, überrascht „Mama“ Marita Wahl durch die ungewöhnliche Wahl ihres „Lieblingsverkehrsmittels“. Während andere oftmals aus Umweltschutzgründen mehr oder weniger kräftig in die Pedale treten, verzichtet sie am liebsten auf alle technischen Hilfsmittel und nimmt „die Beine in die Hand“.

Infos: Tel. 0 33 79/32 09 34
E-Mail: marita.wahl@snaflu.de

Notar und Rechtsanwalt Hand in Hand

Verträge und Rechtsgeschäfte von hoher Bedeutung erfordern eine notarielle Beurkundung. Bei anderen Vorgängen wie Testamenten ist diese ratsam. Da es oft um das Zusammenspiel von wirtschaftlichen und rechtlichen Weichenstellungen geht, ist es sehr hilfreich, wenn Notar und Rechtsanwalt eng zusammenwirken können.

Dies ist in der Kanzlei Feuersänger auf ideale Weise möglich.

Klaus Feuersänger ist seit 1982 als Rechtsanwalt und seit 1994 als Notar beruflich tätig.

Er arbeitet in der gemeinsamen Kanzlei vor den Toren von Blankenfelde-Mahlow eng mit seinem Sohn **Hendrik Feuersänger** zusammen, der als Rechtsanwalt tätig ist.

Umfassende Schwerpunkte

Beide sind schwerpunktmäßig im zivil- und gesellschaftsrechtlichen Bereich zuhause, aber ebenso im Grundstücks- und Wirtschaftsrecht bewandert.

Als Fachanwalt für Steuerrecht steht Klaus Feuersänger bei Steuerstrafverfahren gegenüber den Finanzbehörden und -gerichten bei. Hendrik Feuersänger kümmert sich unter anderem um Arbeits-, Miet-, Kauf-, Scheidungs- und Familienrecht sowie um Verkehrsrecht und Schadensersatzangelegenheiten.

Folgen der Scheidung regeln

Geht eine Ehe auseinander, lässt sich vieles mit notarieller Unterstützung auf Dauer festlegen.

„Je mehr vor dem Scheidungstermin geklärt

ist, desto weniger muss das Gericht anordnen. So lässt sich mit Scheidungsfolgenvereinbarungen beispielsweise der nacheheliche Unterhalt ebenso ausschließen wie der Versorgungsausgleich. Das ist für das Gericht dann verbindlich“, informieren Klaus Feuersänger und Hendrik Feuersänger.

Testament bei unverheirateten Paaren

Richtig vererben ist ziemlich kompliziert. Die eigenen Wünsche werden in vielen Fällen von gesetzlichen Regeln erschwert. Sind die Paare nicht verheiratet oder haben sie Kinder aus verschiedenen Beziehungen, wird es nochmals schwieriger.

Die Kanzlei Feuersänger hat hier die entsprechende Erfahrung. Oft geht es darum, dass die Partner gegenseitig abgesichert sind und bei den jeweiligen Kindern die gewünschten Lösungen getroffen werden.

Lange Erfahrung, Kenntnis der aktuellen Rechtsprechung sowie eine immer freundliche, eingehende Beratung inklusive engagierter Durchsetzung der Mandanten-Interessen sind weitere wichtige Pluspunkte der Kanzlei Feuersänger.

FEUERSÄNGER

Rechtsanwälte und Notar

Lichtenrader Damm 101

12305 Berlin

Tel. 030/892 19 56

www.ra-feuersaenger.de

■ Klaus Feuersänger und Hendrik Feuersänger sorgen für eine optimale juristische Absicherung.



Sicher mit dem richtigen Biss

Gesunde Zähne sind wichtig für unsere Lebensqualität. Gibt es damit Probleme, so darf die dann nötige Behandlung nicht an den Finanzen scheitern.

Die gesetzlichen Krankenkassen decken nur anteilig die Behandlungskosten ab. So werden hochwertige Füllungen oder Einzel-

implantate meist nur zu einem geringen Teil erstattet. „Mit einer Zahnzusatzversicherung erhalten Kassenpatienten exklusive Versorgung wie sonst privat Versicherte. Je nach Tarif werden große Teile der Kosten bei professioneller Zahnreinigung, hochwertigen Kunststoff-Füllungen und Inlays aus Keramik sowie Keramikronen mit Verblendung bei Implantaten und Wurzelbehandlungen übernommen“, erläutert Allianzexpertin **Christiane Fuchs**.

Die monatlichen Kosten können je nach gewünschtem Zusatzumfang selbst gestaltet und somit überschaubar gehalten werden. Selbstverständlich ist Christiane Fuchs ebenso Ansprechpartner, wenn es um Absicherung in den Bereichen Auto, Wohnen, Eigentum, Vorsorge, Pflege, Berufsunfähigkeit und vieles mehr geht.



■ Das Allianz-Büro von Christiane Fuchs ist direkt am Bahnhof Lichtenrade. Sie betreut seit vielen Jahren in Blankenfelde-Mahlow bequem per Hausbesuch.

**Christiane Fuchs • Allianz-Generalvertretung
Bahnhofstraße 23 • 12305 Berlin-Lichtenrade
Tel. 030/74079797
www.christianefuchs-allianz.de**

Starker Reifenservice



Die Gummigarage kümmert sich seit nunmehr fast 20 Jahren um Reifen für Pkw, Transporter und Motorräder. Das Team

um **Dirk Haberland** ist so ausgestattet, dass sogar Reifen bis 24 Zoll aufgezogen werden können, wie sie bei größeren Allradfahrzeugen vorkommen. Zudem ist man hier auf „Run-Flat-Reifen“ spezialisiert. Bei Dirk Haberland findet sich ein breites Sortiment an Pkw-Sommer- und Winterreifen, Stahl- und Alufelgen sowie Reifen für Motorräder einschließlich Touren- und Sportreifen für PS-starke Bikes. Helme, Handschuhe, Nierengurte, Auspuff, Pflegemittel und Koffersysteme runden den Biker-Service ab. In der Werkstatt werden Vergaser gereinigt und Kettensätze montiert sowie Umbauten vorgenommen.

**Gummigarage • Dirk Haberland
Am Bahnhof 2 a • 15831 Mahlow
Tel. 03379/59815 • www.gummigarage.de**

Vertrauen zur Autowerkstatt

Bernd Marquardt ist eine Institution in Mahlow. Er ist Gemeindevertreter und kümmert sich außerdem gemeinsam mit seinen Mitstreitern vom City-Verein um die Geschicke in seinem Wohnort. Und vor allem hilft er seit knapp 20 Jahren, wenn es darum geht, dass das Auto zuverlässig rollt oder fachgerecht und ohne ausufernde Kosten repariert wird. Das familiäre Team ist zur Stelle, wenn es um kleine und große Reparaturen, Unfallinstandsetzung, Wintercheck, Auf- und Umbauten, Computerachsvermessung, Öl- und Flüssigkeitenwechsel, HU, AU und Reifendienst geht. Inspektionen werden selbstverständlich nach den Vorgaben der Hersteller durchgeführt.



**Autoshop Marquardt • Kfz-Reparaturwerkstatt
Berliner Straße 51/Karl Liebknecht Straße 31
15831 Mahlow
Tel. 03379/379781
www.autoshop-marquardt.de**

Das Steuerrecht und seine Tücken

Der Blick für die Abläufe in Unternehmen ist viel wert, gerade wenn es um immer wieder neue Weichenstellungen geht.

Steuerberaterin **Undine Jänner** hat 15 Jahre eine Spedition als Familienbetrieb geführt und kann zudem auf eine Erfahrung von zehn Jahren in Diensten der Finanzverwaltung ver-



■ Steuerberaterin Undine Jänner bringt ihre Erfahrung aus der freien Wirtschaft und der Mitarbeit in Finanzbehörden in ihre fundierte Beratung ein.

weisen. „Im Jahr 2000 habe ich eine zusätzliche Ausbildung als Bilanzbuchhalterin absolviert und 2010 meine berufliche Qualifikation durch die Absolvierung der Steuerberaterprüfung vervollständigt“, berichtet sie weiter. Mit diesem ungewöhnlich weiten Erfahrungshorizont hilft sie bei der Orientierung im komplizierten Steuerrecht mit seinen vielen Tücken. „Bei uns steht der Mensch im Vordergrund. Wir setzen auf die persönliche Beratung. Moderne Kommunikationsmittel ermöglichen effizientes Arbeiten. Wir verstehen uns als der Partner auf Augenhöhe. Bei uns erhalten Firmen, Freiberufler und Privatleute Lösungen für ihre Probleme, denn wir reden Klartext und haben immer ein offenes Ohr“, beschreibt sie ihren erfreulichen Ansatz.

Steuerkanzlei Undine Jänner
Moselstraße 85 • 15827 Blankenfelde
Tel. 033 79/3 78 02 20 • Fax 033 79/3 78 02 29
www.stk-blankenfelde.de
E-Mail: info@stk-blankenfelde.de

Sicher mit Gutachten



Jeder, der unverschuldet in einen Unfall geraten ist, hat das Recht auf einen eigenen Gutachter. Die Kosten muss man nicht selbst tragen, sondern sie werden von der gegnerischen Versicherung übernommen. Es macht selten Sinn, auf eine scheinbar einfache und schnelle Schadensregulierung durch die andere Seite einzugehen. Die eigenen Ansprüche können am besten von einem unabhängigen Gutachter wie **Andreas Bittner** gewahrt werden. Der erfahrene Kfz-Sachverständige arbeitet in Partnerschaft mit den Sachverständigenorganisationen FSP und TÜV Rheinland. Weiterer Service sind Fahrzeugbewertungen, die Sicherheit bei Gebrauchtwagen geben. Zudem ist er Spezialist für Oldtimer-Gutachten.

Kfz-Sachverständigenbüro
Dipl.-Ing. Andreas Bittner
Ernst Thälmann Platz 1 • 15831 Mahlow
Tel. 01 51/12 74 53 83
www.kfz-gutachter-bittner.de

Spaß auf zwei Rädern

Motorradfreunde bekommen strahlende Augen, wenn sie an elegante Zweiräder aus Italien wie die von Ducati denken. Das Kult-Unternehmen aus Bologna präsentiert sich in Jühnsdorf in der großen und übersichtlichen Ausstellungshalle von „Bernards Motorrad Service“ mit den aktuellsten Modellen. „Außerdem führen wir Motorräder von Moto Guzzi und Yamaha-Quads“, macht Geschäftsführerin **Jenny Velten-Born** neugierig. „Unser Service umfasst Inspektionen, Reparaturen sowie Auf- und Umbauten in unserer eigenen Werkstatt, ein großes Angebot an Originalteilen, Ersatzteile und Zubehör, Gutachten, Miet- und Mobilitätsfahrzeuge sowie Stellplätze für die Wintermonate.“



Bernards Motorrad Service GmbH
Dorfstraße 26 • 15831 Jühnsdorf
Tel. 033 79/32 16 00
www.bernards-motorrad-service.de



Provokante Collagen über Mann und Frau

Basteln macht kreativ, davon ist jede Kita-Erzieherin ebenso überzeugt wie die Lehrer in Grundschulen. Den lebendigen Beweis für den Wahrheitsgehalt dieser Ansicht liefert eine Künstlerin, die ganz neu in Mahlow ist. Sie konnte mit dem Basteln einfach nicht mehr aufhören und machte damit sogar an der hochangesehenen Kunstakademie Düsseldorf weiter!

Man findet **Hannah van Ginkel** in einem Berg von alten Zeitungen, Magazinen, Werbeprospekten und sogar Pornoheften. Diese bilden die Grundlage für „Collagen“, mit denen sie aktuelle Probleme aufs Korn nimmt.

Die 34-Jährige stammt aus Siegburg bei Köln. Sie erinnert sich noch gut daran, dass ihr Vater **Heinz Gerhard van Ginkel** gerne mit ihr und ihrer

älteren Schwester **Lena van Ginkel** gebastelt hatte. Dazu kam die Faszination von Ausflügen in die Welt der Kunst und Museen, bei der Mutter **Cornelia van Ginkel** treibende Kraft war. Schließlich ist das ihre Welt, als hauptberufliche Lehrerin für Deutsch, Philosophie und Kunst.

Gefragtes Talent

Dennoch war die Begeisterung eher verhalten, als die Tochter



■ Mit Hannah van Ginkel ist moderne Kunst nach Mahlow gezogen.

Kreativität zum Beruf machen wollte. Sie studierte im feinen Düsseldorf „Freie Kunst“. Dabei wurde sie von einer Galerie entdeckt. „Es gab jedes Jahr eine Ausstellung der Studenten. Diese nutzen Galeristen, um junge Künstler zu finden. Ich hatte das Glück, von einer Berliner Galerie unter Vertrag genommen zu werden. Damit konnte ich bereits Arbeiten verkaufen, noch bevor ich

2009 mit dem Studium fertig wurde“, blickt sie zurück.

Neues Leben für Presseartikel

Heute kümmert sie sich selbst um Präsentation und Verkauf ihrer Bilder. Das große Haus am Rande von Mahlow, in das sie samt Ehemann von Berlin im November 2015 gezogen ist, bietet den Rahmen für ein Meer an gerahmten Auseinandersetzungen über die Beziehung von Mann und Frau oder politische Fragen.

Die Bilder entstehen auf einem in Acryl, manchmal Tusche, gemalten Untergrund. Die Thematik wird mit Ausschnitten aus alten Zeitungen, Magazinen und Prospekten entwickelt. „Die bekomme ich größtenteils geschenkt. Mein Vater liest Tageszeitung und sendet mir alte Exemplare in großen Stapeln zu. Viele Illustrierte bekomme ich von Ärzten, die mir die ausgelesenen Exemplare aus ihren Wartezimmern zukommen lassen. Gerade soeben hat mir mein Opa Zeitungen aus den 1970-er Jahren gesandt, was für ▶



mich ein großer Schatz ist“, gibt sie Einblick in ihren kreativen Prozess.

Allein im Sexshop

In der Beziehung der Geschlechter spielt Erotik natürlich eine wichtige Rolle. Doch die gibt es leider nicht gratis: „Pornohefte sind die einzigen Printmedien, die ich kaufen muss.“ Damit ist Hannah van Ginkel eine der wenigen Frauen, die mit großem Interesse in den Auslagen von Sexshops stöbert.

Während sie die Spannungen in Beziehungen zum Thema macht, verweist sie selbst auf eine spannende aber harmonische Beziehung. Sie hat vor nunmehr elf Jahren als junge Frau im Freund einer Freundin den Mann fürs Leben kennengelernt. Der ist allerdings kein Künstler sondern bodenständiger Elektroingenieur.

Momentan sind ihre Bilder hauptsächlich in Neukölln zu sehen. Dort betreibt sie mit weiteren Künstlern die Galerie „Hilbert Raum“. Aufmerksamkeit ist ihr da sicher:

„Manche, insbesondere muslimische Männer, stoßen sich durchaus an unseren oft kontroversen Bildern“, so ihre Beobachtung. Die Auseinandersetzung ist gewollt, denn die Neu-Mahlowerin macht Kunst, die bewegt.

Galerie für Mahlow?

Eventuell kann man das sogar bald in Mahlow erleben.

„Noch sind wir dabei, alles nach dem Einzug zu ordnen. Ich freue mich aber immer über angemeldete Atelierbesuche und habe vor, bei mir einen Ausstellungsraum zu eröffnen“, macht sie Appetit auf zeitgenössische Kunst „made in Mahlow“.

Infos:

www.hannahvanginkel.de
Tel. 033 79/592 96 07



■ Mit Collagen aus Zeitungen, Prospekten und Illustrierten erhalten Nachrichten und Fotos einen ganz neuen Zusammenhang.



Einkommen kostengünstig absichern

Die Statistik ist eindeutig: Derzeit wird jeder fünfte Berufstätige berufsunfähig. Das betrifft mittlerweile alle Branchen und Berufsfelder.

Mit dem regelmäßigen Einkommen aus dem Beruf werden Miete, Eigenheim, Familie,



■ Enrico Philipp hält den Kompass für eine umfassende Versicherungsberatung in den Händen.

Urlaub und vieles mehr finanziert. Fällt es plötzlich durch Unfall oder Krankheit zeitweise oder auf Dauer weg, laufen trotzdem alle Kosten weiter. „Mit der ERGO-Berufsunfähigkeitsversicherung gleichen wir die entstehende Lücke bis auf das Niveau des vorherigen Nettoeinkommens aus. Außerdem zahlen wir schon nach sechs Monaten rückwirkend Rente, wenn die Berufsunfähigkeit später festgestellt wird“, hebt **Enrico Philipp** hervor.

Der erfahrene Versicherungsexperte betont außerdem, dass keine Verpflichtung besteht, eine andere Tätigkeit auszuüben, wenn es in der bisherigen nicht mehr möglich ist. Maßgeblich ist immer der zuletzt ausgeübte Beruf. Bei finanziellen Engpässen kann die Beitragszahlung über viele Monate ausgesetzt werden.

ERGO-Generalagentur Enrico Philipp
 Stubenrauchstraße 14 • 15827 Dahlewitz
 Tel. 03 37 08/91 57 25 • Fax 03 37 08/91 57 24
www.enrico.philipp.ergo.de
 E-Mail: enrico.philipp@ergo.de

Computer im Griff



Die gesetzlichen Anforderungen und praktischen Abläufe unterscheiden sich je nach Branche und Firma immens. Deshalb küm-

mert sich **Wolfgang Jacob** mit seinem Team von „Artenius Systemhaus“ um genau auf den Bedarf zugeschnittene Anwenderprogramme. Dabei geht es oft um Warenwirtschaft, Zeiterfassung, Kunden- und Personalverwaltung. Wie bisher bietet der freundliche Fachmann schnelle Hilfe, wenn Geräte Fehler haben oder das komplette System ausfällt. Dafür steht ein abgestimmtes System mit Telefonberatung, Werkstattservice und Kundendienst zur Verfügung. Auf der sicheren Seite ist man mit einem Fernwartungsvertrag. Natürlich sorgen die Fachleute außerdem für die Sicherheit von Computer und Netzwerk.

Computer Werkstatt Artenius Systemhaus GmbH
 Jonas Lie Straße 2 • 15831 Mahlow
 Tel. 033 79/34 10 40
www.computer-werkstatt.org

Sicherheitstechnik & Computer

Vor Einbrechern kann man sich auch mit einer entsprechenden Funk-Alarmanlage schützen. Eine Installation durch zertifizierte Fachleute und eine denkbar einfache Bedienung garantieren ein Höchstmaß an Sicherheit. „ABPA“-Geschäftsführer **Diplom-Ingenieur Rolf Engler** berät gern vor Ort über zuverlässige Alarmanlagen und zeitgemäße Schließsysteme. Sohn **Marek Engler** ist für seinen schnellen Reparaturservice für Computer, Laptop oder Tablet bekannt. Bei Smart- oder iPhones geht es oft um Display-Reparatur und Wasserschäden. Das Unternehmen kann auf eine lange Erfahrung seit 1998 zurückblicken.

ABPA Sicherheitstechnik & Computerservice GmbH
 Luisenstraße 4 • 15831 Mahlow
 Tel. 033 79/32 09 36 • www.abpa.de





SUMAGO

IHRE HELFER IM ONLINE MARKETING DSCHUNGEL

Suchmaschinenoptimierung/SEO
Content Marketing/Content Creation
Google Werbung
YouTube Marketing
Social Media Marketing
Lokale Optimierung

PLATOON HEADQUARTER
Blankenfelder Dorfstr. 94, 15827 Blankenfelde
www.sumago.de

TV-Doktor hilft



Fernsehgeräte haben viele gute, aber einige schlechte Eigenschaften.

Irgendwann gehen sie kaputt oder haben ausgedient. **Christian Buttler** beantwortet die

Frage, was man dann machen soll auf zweifache Weise. Er kauft intakte sowie defekte Geräte aller Fabrikate zu Top-Preisen auf. Zudem kann man sie bei ihm in Reparatur geben. Sein Kostenvorschlag lässt schnell erkennen, ob sich das lohnen würde. Die Geräte werden auf Wunsch abgeholt oder können in das seit 25 Jahren existierende Ladengeschäft gebracht werden, wo jeder dem Reparaturmeister über die Schulter schauen kann. Zudem erhält man dort oder übers Internet generalüberholte Fernseher mit einem Jahr Gewährleistung.

TV-Shop-Lichtenrade
Inh. Christian Buttler

Lichtenrader Damm 96 • 12305 Berlin
Tel. 030/7 43 42 50
www.tv-shop-lichtenrade.de

Wir machen Ihre Steuererklärung!



Lohn- und Einkommensteuer
Hilfe-Ring Deutschland e.V.
(Lohnsteuerhilfeverein)

Ansprechpartner Jörg Fiebig
Marktplatz 2 | 15831 Mahlow
Tel. 03379-321093
www.steuerring.de

Jetzt neu für Sie in
Mahlow

Wir erstellen Ihre Steuererklärung – für
Mitglieder, nur bei Arbeitseinkommen,
Renten und Pensionen.

„Fairster Wohngebäudeversicherer“

Wir gewöhnen uns schon fast an die Schreckensmeldungen von Wetterkapriolen. Doch wehe, man ist selbst betroffen!

Unwetter mit schweren Sturm- und Überschwemmungsschäden nehmen rasant zu.



■ **Sören Frenzel, Nicole Poy und Dirk Seifert (v.l.)** sorgen mit persönlicher Beratung und einfacher Erreichbarkeit für gute Absicherung.

Bäume kippen um, Dächer werden abgedeckt. Andere Gefahren sind Feuer, Hagel oder Schäden durch Leitungswasser. Eine gute Gebäudeversicherung ist deshalb unverzichtbar. Wie man die findet, ist leicht zu beantworten: Laut „Focus Money“ ist die LVM „fairster Wohngebäudeversicherer“ und wird in Befragungen überdurchschnittlich gut bewertet. Dazu tragen insbesondere das Preis-Leistungsverhältnis und die sehr kulanter Schadenregulierung bei. Hinzu kommt bei den erfahrenen Versicherungsfachleuten **Sören Frenzel und Dirk Seifert** die zuvorkommende persönliche Beratung.

Sie sind seit fast 20 Jahren mit ihrem Büro unkompliziert erreichbar und bilden eine bewährte Adresse für den umfassenden Versicherungsschutz entsprechend der persönlichen, familiären und beruflichen Situation.

LVM-Versicherungsagentur Frenzel & Seifert
Marktplatz 2 • 15831 Mahlow
Tel. 033 79/32 1086
www.frenzel-seifert.lvm.de

Erfahrener Steuerexperte



Klaus-Dieter Bernhardt ist Steuerberater mit jahrzehntelanger Erfahrung. Er kümmert sich persönlich um die kompletten betrieblichen oder privaten Steuerangelegenheiten, übernimmt für

Firmen, Gewerbetreibende und Freiberufler die Buchführung inklusive der vorgeschriebenen Auswertungen, Abschlüsse und Steuererklärungen. Klaus-Dieter Bernhardt arbeitet absolut termintreu und vermeidet daher unnötigen Ärger mit dem Finanzamt. Er berät zudem zu Nachfolgeregelungen für Betriebe und kennt sich mit der Erbschafts- und Schenkungssteuer aus. Selbstverständlich sind Einkommensteuererklärungen für Arbeitnehmer und Rentner bei ihm ebenfalls in guten Händen.

Steuerberater Klaus-Dieter Bernhardt
Lesser Ury Weg 8-10 • 15831 Mahlow-Waldblick
Tel. 033 79/20 1047 • Fax 033 79/20 1049

Sprechstunde beim PC-Doktor

PC-Doktor **Carsten**

Plettner lädt nun jeden zweiten Dienstag von 16.30 Uhr bis 18 Uhr zur „Computer-Sprechstunde“ ein. Dann beantwortet er detailliert alle Fragen, ohne dass dafür Kosten entstehen. Ansonsten löst er je nach Bedarf beim Nutzer, in seiner Werkstatt oder per Fernwartung Softwareprobleme, führt Updates durch oder installiert neue Treiber und Programme. Er rettet Daten, hilft bei Netzwerk, Cloud, WLAN und Virenschutz. Zudem prüft er Rechner. Oft geht es darum, ob eine Aufrüstung sinnvoll wäre. Meist führt schon eine stromsparende SSD-Festplatte zu spürbarem Geschwindigkeitszuwachs. „Ein weiterer Vorteil ist, dass diese völlig geräuschlos sind, da sie keine beweglichen Teile haben“, klärt Carsten Plettner weiter auf.



PC Service Carsten Plettner
Hans Olde Straße 39 • 15831 Mahlow
Tel. 033 79/37 9076 • Fax 033 79/37 9074
www.pcserviceplettner.de

adsett®

Beratung, Service und Entwicklung

adsett GmbH

⇒ im Gewerbepark FORMAC c/o
Blankenfelder Dorfstraße 94
15827 Blankenfelde-Mahlow



afito - a fullservice IT offer

Unsere IT-Service-Flat für alle Branchen

Inklusive

- 24/7-Systemmonitoring
- regelmäßiger Hardwarecheck
- Regelmäßige Bereinigung
- Soft- und Hardware-Inventarisierung
- Integriertes Update-Management auch für Anwendungen
- Wochenberichte
- integrierte Fernwartung
- unbegrenzte Nutzung unseres IT-Helpdesk

Pro Server 59,00 € / Monat
und pro PC 14,99 € / Monat

Ihre Optionen:

- Managed-Backup
⇒ Online oder im Hause
- Managed-Security

Managed-Online-Backup
pro Server mit 1 Terrabyte
ab 50,00 € / Monat

Managed-Online-Backup
pro PC / Notebook mit 100
Gigabyte ab 7,70 € / Monat

Managed-Security je PC oder
Server mit Antivirus u. Web-
Protection ab 2,00 € / Monat

☎ 03379 2060260



Wir bieten in Teltow-Fläming seit mehr als 10 Jahren umfangreiche EDV-Leistungen.

Unser Angebot umfasst Lösungen für kleine Unternehmen und Privathaushalte bis hin zu komplexen Leistungen für Mittelstand, Behörden und Industrie. Unsere projekterfahrenen Mitarbeiter sind in den neuesten Technologien ausgebildet und kurzfristig einsatzbereit.



Die Einrichtungsgebühr beträgt einmalig 49,00 € für jeden Server und 1,99 € je PC. Alle Preisangaben sind netto, d.h. zzgl. der gesetzlichen Mehrwertsteuer.

Weitere Informationen zu unseren IT-Service-Angeboten erhalten Sie auf www.afito.de
Weitere Informationen über unser Unternehmen finden Sie im Internet auf www.adsett.de
Informationen über unsere Aktionen finden Sie auf Facebook: www.facebook.de/adsettgmbh



Steuernwissen ist Geld!

Darum schenken mir viele Mitglieder ihr Vertrauen bei der Erstellung der Einkommensteuererklärung.

In meiner Beratungsstelle ist es mir möglich, Sie individuell steuerlich zu beraten. Neben meiner beruflichen Erfahrung ist eine kontinuierliche Fortbildung zu aktuellen Steuerthemen für mich selbstverständlich. Ich erstelle Ihre Einkommensteuererklärung bei Einkünften ausschließlich aus nichtselbständiger Arbeit, Renten und Versorgungsbezügen. Nur im Rahmen einer Mitgliedschaft.

Vereinigte Lohnsteuerhilfe e.V.

Beratungsstelle Gabriela Blanck

Rathenaustraße 10 A / 15831 Mahlow

Tel.: 03379 / 373 973 / Fax: 03379 / 375 671

e-mail: Gabriela.Blanck@vlh.de

Montag bis Samstag nach individueller Terminvereinbarung.

Auf Wunsch berate ich Sie gerne auch bei Ihnen zuhause.

Vereinigte
Lohnsteuerhilfe e.V.
LOHNSTEUERHILFEVEREIN

Entscheidende Fristen

Bei Rechtsstreitigkeiten spielen Fristen eine entscheidende Rolle. Werden diese versäumt, kann man oft nichts mehr machen, selbst wenn man im Recht wäre. So hat man bei einer Kündigung nur drei Wochen Zeit zur Erhebung einer Kündigungsschutzklage. Wer ein Erbe ausschlagen will, muss das innerhalb von sechs Wochen tun. „Es ist also wichtig, umgehend den Anwalt einzuschalten“, so der Rat von Rechtsanwältin **Sylvia Püschel**. Sie ist Fachanwältin für Familienrecht und spezialisiert auf Erbrecht. Die Schwerpunkte von Rechtsanwältin **Thomas Mottner** sind Arbeits-, Miet- und Ordnungswidrigkeitsrecht. **Nadine Neubacher** ist Fachanwältin für Sozialrecht, die zudem auf Familien- und allgemeines Zivilrecht spezialisiert ist.



Püschel & Kollegen • Rechtsanwälte/Fachanwälte
Trebbiner Straße 18 • 15831 Mahlow
Tel. 0 33 79/2 05 90 • Fax 0 33 79/20 59 11
www.rechtsanwaelte-mahlow.de

Pünktlich und zuverlässig ans Ziel

Bei Easy-Taxi kann so ziemlich jeder Beförderungswunsch „maßgeschneidert“ erfüllt werden.

Das gilt für den Transfer von und zu den Flughäfen oder Bahnhöfen, Gruppenbeförderung und „ganz normale“ Taxifahrten. Das zuverlässige Unternehmen sorgt seit über zehn Jahren dafür, dass man

einfach, bequem, sicher und pünktlich ans Ziel kommt. Easy-Taxi ist rund um die Uhr an 365 Tagen im Jahr einsatzbereit. Die Fahrer sind in der Region und in Berlin ortskundig. Die Fahrzeugflotte besteht aus klimatisierten und gepflegten Fahrzeugen. Neben den modernen Mercedes-Taxis stehen ein Groß-

raumfahrzeug und eine neutrale Oberklassenlimousine mit Chauffeur zur Verfügung. Damit kommt man auf repräsentative Weise zum Ziel. Das ist gut für VIP-Fahrten oder besondere Anlässe wie Hochzeit oder Jubiläen. Ganz neu ist, dass zusätzlich Busse verfügbar sind.



■ Neben modernen Taxis und Bussen stehen schicke Limousinen für besondere Anlässe bereit.

Easy-Taxi
Taxi- und Mietwagenbetrieb
 Käthe Kollwitz Straße 4 a
 15827 Blankenfelde
 Tel. 0 33 79/5 96 08
 www.easy-taxi.de



Büro ohne Personalkosten



Viele Handwerker, Einzelunternehmer, Existenzgründer, Freiberufler und Chefs kleiner Firmen stöhnen darunter, die wenige kostbare Freizeit mit Büro­tätigkeiten

„vergeuden“ zu müssen. Viel effektiver ist, wenn man Schriftverkehr, Buchhaltung und Lohnabrechnung von **Beate Sammel** erledigen lässt. Ihr zuverlässiger Büroservice ist erheblich kostengünstiger als eigenes Personal und erspart den ganzen Ärger mit Krankmeldungen, Kündigung oder Urlaubsvertretung. Sie berechnet nur, was gemacht wurde und bewahrt damit vor laufenden Kosten, die besonders drücken, wenn die Auftragslage geringer ist. Privatpersonen hilft sie beim Schriftwechsel mit Ämtern und Behörden oder wenn Bewerbungen verfasst werden müssen.

Büro Service Beate Sammel
 Diplombetriebswirtin (FH)

Karl Liebknecht Straße 82 • 15827 Blankenfelde
 Tel. 0 33 79/5 95 59 • Tel. 01 70/9 63 89 98
 www.bueroservice-sammel.de



Wie ein Tag am Meer

Die Seniorenresidenz „**Haus Christo**“ bietet liebevolle Pflege auf höchstem Niveau. Das Besondere ist die gemütliche Atmosphäre im mediterran anmutenden Hausinneren.

„Wer hier wohnt, soll sich wie im Mittelmeerurlaub fühlen“, so Leiterin **Heidi Weinhold**. Möglich sind vollstationäre Pflege in insgesamt 94 Einzel- und Doppelzimmern, Kurzzeit- und Verhinderungspflege sowie Demenz-Betreuung. Zusätzlich stehen acht Apartments für Betreutes Wohnen zur Verfügung. Das Haus beeindruckt mit Komfort und vielseitigem Service, abwechslungsreichen Freizeitmöglichkeiten, einem ausgewogenen Essen, medizinischer Betreuung und homöopathischen Therapiemöglichkeiten.

Wir pflegen Menschlichkeit.

Michael Bethke Seniorenwohnen Haus Christo
 Märkische Promenade 1 a • 15827 Blankenfelde
 Tel. 03379 44610 • www.michaelbethke.com

Filmstars „ungeschminkt“ vor der Kamera



Wie fühlen sich die Stars und Sternchen, bevor sie sich auf dem roten Berlinale-Teppich für die Weltpresse, für TV-Sender, für Millionen von Fans in Pose setzen? Sind sie aufgereggt oder ist es Routine? Wenigen gelingt der ungeschminkte Blick auf die Augenblicke so eindrucksvoll wie einem Mahlower Promi-Fotografen.

Hardy Cichon hat mittlerweile so viele ungewöhnliche Momentaufnahmen „vor dem großen Auftritt“, dass er überlegt, Festival-Leiter Dieter Kosslick anzubieten, eine kommende Berlinale mit der Ausstellung seiner Fotos zu umrahmen.

Schnappschuss in die Limousine

„Die Stars fahren in Limousinen mit abgedunkelten Scheiben vor. Dann hält der Wagen vor dem roten Teppich. Die Türen öffnen sich, man steigt aus und kommt in den Saal.

Ich fotografiere in dem Moment, wo die Fahrzeuge ankommen durch die abgedunkelten Scheiben“, beschreibt der jugendlich wirkende 63-jährige seinen ungewöhnlichen Ansatz. Das Ergebnis sind Stars, die breit grinsen, die noch mal schnell das Make-up ergänzen, denen man die Anspannung ansieht, die noch kurz ein Selfie machen.

Darunter sind Hollywood-Größen wie **Bill Murray** und **John Goodman** oder Publikumsliebbling **Hannelore Elsner**. Weitere Fotos entstehen dann „am Rande“ der Veranstaltung: „Dort sammeln sich Gruppen von Autogrammjägern, die meist dicke Bücher mit Bildern ihrer Idole mitführen. Erscheint ein Star, dann geht gleich dessen Name durch die



■ „Am Rande der Berlinale“ fängt der Mahlower Blicke auf Weltstars ein, wie man sie sonst nicht kennt.



Runde. Das hilft mir viel, denn ich kenne ja nicht jeden gleich auf Anhieb“, gibt Hardy Cichon weiteren Einblick in seine Arbeit.

Im Restaurant mit Catherine Deneuve

Neben der Berlinale ist der Mahlower als Fotograf bei der „Goldenen Kamera“ mit dabei. Hier ist er ebenfalls ganz nah an den Stars, die er so ganz anders fotografiert, als man es sonst gewohnt ist. „Ich bin aber kein Paparazzo, ich stelle den Schauspielern nicht nach. Vielmehr respektiere ich ihre Privatsphäre. So habe ich **Catherine Deneuve** in einem



■ Hardy Cichon ist Fotograf bei der Goldenen Kamera und damit nah an den vielen Stars, die bei dieser Gala vertreten sind.

asiatischen Restaurant in der Chinatown von San Francisco getroffen. Da lässt man die Kamera ruhen. Gleiches galt für **Andrea Sawatzki**, auf die ich ebenfalls in einem Restaurant beim Essen getroffen bin.“

Theaterkarte aus Promi-Hand

Die Stars schätzen den Mahlow. So erinnert er sich an eine Begegnung mit **Katharina Blaschke**, die als Pathologin in der Serie „Soko Wismar“ bekannt ist.

„Sie kam als Gast zur Berlinale. Plötzlich stürmte sie auf mich zu, nahm mich zur Seite und bot mir an, zu einer Premiere ins Hebbel-Theater zu gehen. Sie hatte Karten und übersehen, dass sich die Termine überschneiden.“

Wer so nah an die Stars herankommt, kann diese natürlich mehr beurteilen als die meisten anderen: „Star-Allüren haben im Prinzip nur die amerikanischen Hollywood-Größen. Europäische Schauspieler, insbesondere die aus Deutschland und Frankreich, sind in der Regel, wenn es sich nicht gerade um **Gérard Depardieu** handelt, sehr bescheiden und immer umgänglicher.“



Zuhause in vielen Ländern

Beim Kontakt mit den Stars hilft Hardy Cichon, der seit elf Jahren in Mahlow im Eigenheim mit dem romantischen Garten wohnt, seine Weltenerfahrung. „Ich habe mehrere Jahre in Griechenland, Frankreich und Italien gelebt. Ich war vier Jahre lang in den USA. Erst wohnte ich mit meiner damaligen Frau in San Francisco in Kalifornien, später in Lin-

coln City in Oregon“, nennt er einige Stationen seines abenteuerlichen Lebens. „Ich war Bauarbeiter, hatte Bürojobs und bin jetzt in der IT-Branche, was mir beim Fotografieren sehr zugute kommt.“

Zu seinen Tätigkeiten „am Rande der Berlinale“ und als Fotograf bei der „Goldenen Kamera“ kam er durch seinen vorherigen Arbeitgeber, den Regionalsender „rbb“. ▶



■ Promi-Fotograf Hardy Cichon hat in der Natur eine neue Leidenschaft entdeckt, die er als „Brücke zur Langsamkeit“ sieht.

Insekten werden zu fotografischen Gemälden kunstvoll inszeniert.



Fotos wie Gemälde

Die glitzernde Welt der Stars ist nur eine der Faszinationen von Hardy Cichon. Oft ist er mit seiner Kamera auf den Straßen der Welt unterwegs und fängt dort Momente ein, die mehr an typischem Leben und Atmosphäre ausdrücken, als es „1 000 Worte“ könnten. Seine Porträtfotos geben einen Blick in den Menschen. Sie wollen ihm nicht schmeicheln.

Wen Cichon „ins rechte Licht“ setzt, der hat ein „fotografisches Gemälde für die Nachwelt“, selbst wenn er sich momentan so noch gar nicht gesehen hat.

Während den Mahlower an Menschen fasziniert, sie oh-

ne deren Selbstinszenierung zu zeigen, ist es bei der Natur umgekehrt. So hat Hardy Cichon eine Art von Makrofotografie entwickelt, in deren Rahmen er Blüten oder Tiere „inszeniert“. Dazu baut er eine spektakuläre Vorrichtung aus Folien und Licht, die vorgibt, dass Heuschrecken „schwimmen“.

Brücke zur Langsamkeit

Die Natur ist für den Mahlower, der Stress gewöhnt ist, „die Brücke zur Langsamkeit. Blumen und Tiere sind die einzigen Lebewesen, die sich nicht schminken müssen, um ihre Schönheit hervorzuheben“, meint er augenzwinkernd. „Das Leben findet am Straßenrand statt. Ich brauche beim Fotografieren für hundert Meter drei Stunden. Dabei finde ich unzählige Überraschungen.“

Seine ungewöhnliche Kunst möchte Hardy Cichon jetzt weitergeben. „Kinderfotogruppen“ sollen dem Nachwuchs den Blick fürs ungewöhnliche Bild öffnen. Der Weg zum Promi-Fotograf ist dann ganz nahe!

Infos: <http://hardycichon.de>
Tel. 01 51/5097 82 33



Seine Aufnahmen sagen über eine Stadt mehr als 1 000 Worte.

Sicher zum eigenen Haus

Bauherren setzen auf dem Weg zum persönlichen Traumhaus gern auf einen zuverlässigen Rundumservice, der eine optimale Betreuung bietet.

„Wir legen bei unseren Beratungsgesprächen von Anfang an ganz besonderen Wert auf die



■ Ines Dolling und Thomas Dolling helfen dabei, den Traum vom eigenen Haus umzusetzen.

Zusammenstellung der Gesamtbaukosten einschließlich der zusätzlichen Nebenkosten“, so **Ines Dolling** und **Thomas Dolling**.

Sie sind seit mittlerweile 20 Jahren Partner von Elbe-Haus®.

„Das Unternehmen ist einer der innovativsten deutschen Markenhaushersteller und gehört zu den Spezialisten für individuellen Massivhausbau. Elbe-Haus setzt auf eigene Bauunternehmen, steht für erstklassige Qualität, gibt eine vertraglich zugesicherte Festpreis- sowie Bauzeitgarantie und gewährleistet eine unabhängige baubegleitende Prüfung durch die Dekra“, beschreiben die Dahlewitzer Bau fachleute die wichtigen Vorteile.

Sie sind vom ersten Gespräch an, bei der Planung des Hauses, in der Bauphase bis hin zur Hausübergabe an der Seite der Bauherren.

Elbe-Haus®-Partner Ines und Thomas Dolling

Rangsdorfer Weg 10 • 15827 Dahlewitz

Tel. 03 37 08/93 00 08 • Tel. 01 79/1 25 79 61

www.do-plan.info

E-Mail: i.dolling@elbe-haus.de

Bezahlbarer Raum zum Leben

Wohlfühlen hängt sehr mit einer bezahlbaren und attraktiven Wohnung zusammen. In Blankenfelde-Mahlow kümmert sich die kommunale Wohnungsbaugesellschaft seit mittlerweile einem Vierteljahrhundert um Raum zum Leben.



■ Das Gesundheitszentrum Blankenfelde bekommt mehr Platz, die Wohnungsbaugesellschaft hat dafür ihre bisherigen Büros geräumt.

Das Unternehmen unter Leitung von **Kathrin Wohlauf-Albrecht** bietet rund 2000 Menschen ein Zuhause. Es verfügt über einen eigenen Bestand von über 700 Wohnungen und verwaltet weitere 600 Liegenschaften für andere Eigentümer.

Im letzten Jahr wurden 26 barrierearme Wohnungen früher und sogar kostengünstiger als geplant fertig gestellt. „Momentan werden die bisherigen Räumlichkeiten im Gesundheitszentrum zu weiteren Praxisräumen ausgebaut. Wir investieren rund 1,6 Millionen Euro in die Verbesserung der Gesundheitsversorgung“, beschreibt Kathrin Wohlauf-Albrecht das laufende Projekt. Dadurch ist die Verwaltung selbst nun vorübergehend in Räumen in Mahlow untergebracht.

WOBAB

**Wohnungsverwaltungs- und Baugesellschaft
Blankenfelde mbH**

Luisenstraße 4 • 15831 Blankenfelde-Mahlow

Tel. 033 79/20880 • www.wobab.de

Sonnige Tage trotz Regen und Wind

Mit der richtigen Markise kommt selbst bei Regen und Wind Sonne auf, schließlich ermöglicht sie, die warme Jahreszeit bei fast jedem Wetter zu genießen!

Doch aufgepasst, nicht jeder Sonnenschutz erfüllt diese Anforderung.

Christiane Woeste und Jürgen Woeste bieten mit ihrem Fachbetrieb „Die Schattenecke“ Varianten, die garantiert regensicher sind und bis Windstärke zehn genutzt werden können. „Das ist insbesondere für Gastronomen entscheidend, aber zur priva-

ten Nutzung ebenfalls auf Dauer die beste Lösung“, geben die Profis zu bedenken. Schließlich hält eine gute Markise viele lange Jahre.

Das Schattenecke-Team liefert, montiert, wartet und repariert Sonnenschutz aller Art. Dazu gehören Markisen, Rollos, Plisse und Jalousien bis hin zu einbruchhemmenden Rollläden, Wintergartenbeschattungen sowie fast unsichtbarer Insekten- und Pollenschutz. In der Ausstellung erhält man einen guten Überblick.

Die Schattenecke
Sonnenschutzanlagen aller Art
Trebbiner Straße 1
15831 Mahlow
Tel. 033 79/3 22 84 77
www.dieschattenecke.de
E-Mail: kontakt@dieschattenecke.de



■ Beim Team der Schattenecke gibt es seit 22 Jahren Sonnen-, Wind- und Regenschutz nach Maß.

Schickes Bad, sparsame Heizung



Die Anforderungen an das heimische Bad haben sich ebenso wie die Möglichkeiten der Badgestaltung

sehr entwickelt. **Andreas Steinweden** setzt auf die Verbindung von Technik, Design, Form und Farben. So entstehen Räume, die großzügig, modern und hell wirken.

Der Installateur und Heizungsbauer rät, beim Umbau gleich an ebenerdige Duschen zu denken. Damit hat man optisch attraktive Lösungen, die durch Barrierefreiheit bestechen. Bei Heizungen übernimmt er die regelmäßige Wartung und montiert auf Wunsch Neuanlagen unter Einbeziehung regenerativer Energien. Das spart Tag für Tag Geld.

Andreas Steinweden
Installation und Heizungsbau
Hölderlinstraße 32 • 15827 Blankenfelde
Tel. 033 79/32 09 27 • Fax 033 79/32 09 28

Immobilie individuell

Edith Hübner beschäftigt sich ganz individuell mit Immobilieninteressenten. Sie nimmt sich Zeit und ist in Berlin und Brandenburg tätig. „Selbstverständlich ist, dass ich mich bei den Terminen nach Ihren Möglichkeiten richte.



Wenn gewünscht, treffen wir uns gerne am Wochenende oder am Abend“, bietet sie an. Sie ist seit mehreren Jahren bewährte Ansprechpartnerin bei Verkauf oder Vermietung von Immobilien aller Art bis hin zu Gewerbeobjekten und steht ebenso zur Seite, wenn jemand ein neues Zuhause sucht und daher eine Immobilie erwerben oder mieten will. Durch vertrauensvolle Zusammenarbeit mit einer unabhängigen Finanzierungsberaterin ist die Realisierung der Projekte noch einfacher und schneller machbar. Verhandlungen auf polnisch sind ebenfalls möglich.

Hübner-Immo • Edith Hübner
Ernst Henecke Ring 41 • 15806 Zossen
Tel. 033 77/9 69 77 90 • Tel. 01 77/3 38 29 94
www.huebner-immo.com

Seniorenwohnen mit Hotelcharakter

Seit mittlerweile runden **Zehn Jahren lädt die moderne Seniorenresidenz Mahlow zum Wohlfühlen im Alter ein.**

Sie befindet sich in den Räumen des früheren Sorat-Hotels. Eröffnung war am 6. September 2006. Damit kam der ambulante Pflegedienst „Schwester Reinhild GmbH“ einem lange geäußerten Wunsch der Senioren in der Gemeinde nach. Rund 100 Bewohner können seitdem den Ruhestand mit Hotelcharakter genießen.

Leiterin **Silke Burmeister** und ihre Mitarbeiter verleihen dem Haus tagtäglich mit viel Freude einen ganz besonderen Charme.

Zuvorkommende Pflege

Entsprechend dem Leitspruch „Behandle andere wie

du selbst behandelt werden möchtest“ erhalten die Bewohner Hilfe, wo sie benötigt wird. „Wir legen Wert auf Erhalt und Förderung von Selbstständigkeit und Lebensqualität, was gerade in zunehmendem Alter immer mehr an Bedeutung gewinnt“, beschreibt Silke Burmeister die Zielsetzung. Viele Freizeitmöglichkeiten unterstreichen dies. Dazu gehören regelmäßige Feste und Ausflüge.

Auf den Hund gekommen

Die Appartements können nach eigenen Wünschen gestaltet und möbliert werden. Sogar Haustiere sind möglich, so dass hier mancher neue Besucher „auf den Hund gekommen“ ist und seitdem noch mehr Freude am Alltag hat.

Wichtig ist, dass man hier unbesorgt in seiner gewohnten Umgebung bleiben kann, selbst wenn weitergehende Pflege nötig wird. Die gut ausgebildeten Mitarbeiter kümmern sich dann weiterhin um alles Nötige.

Dazu gehören Medikamentengabe, Injektionen, Blutzuckerkontrolle, Insulingabe, Wund- und Stomaversorgung sowie OP-Nachsorge. Grundpflege sowie Unterstützung bei der Ernährung und Mobilität gehören ebenfalls zum Service.

Schließlich soll hier der Ruhestand in Hotelatmosphäre möglichst lange genossen werden können.

Seniorenresidenz Mahlow
Am Bahnhof 3
15831 Mahlow
Tel. 033 79/31 28 80
www.lsw-gruppe.de

Die Seniorenresidenz Mahlow unter Leitung von Silke Burmeister ermöglicht bequemes Wohnen im Alter.



Haushaltsauflösung und Transport

Egal ob rein oder raus, wenn Möbel zu befördern sind, ist man in Blankenfelde-Mahlow gut dran.



■ Nicki Gerhardt kümmert sich um Haushaltsauflösung sowie Entrümpelung und hilft, wenn sperrige Gegenstände befördert werden sollen.

Das Team um **Nicki Gerhardt** ist auf den Transport sperriger Gegenstände spezialisiert. Wer im Möbelhaus fündig geworden ist, der bekommt seine Neuerwerbung von den Fachleuten gerne ins Haus befördert. Hauptaufgabe sind aber Haushaltsauflösungen, damit Räume wie von Vermietern gefordert, besenrein übergeben werden können. Das Unternehmen entrümpelt Wohnung, Haus, Garage oder Schuppen und entsorgt Möbel, Elektrogeräte und alles andere vorschriftsgemäß. Verwertbare Gegenstände wie Gemälde, Schmuck oder Antiquitäten werden angemessen angerechnet. Auftraggeber sind Privatpersonen, Firmen, Rechtsanwälte, Nachlassverwalter und Wohnungsbaugesellschaften. Hier profitiert man von einer über 19-jährigen Erfahrung.

Gerhardt GbR

**Wohnungsauflösung Kleintransporte Entrümpeln
Vogelkirschenring 32 • 15827 Blankenfelde
Tel. 01 72/3 04 26 17**

www.gerhardt-beraemungen.de

30 Jahre Sanitär-Erfahrung



Wenn es um Gas-, Wasser- und Heizungsinstallation geht, kann „Instawart“ aus Mahlow mit einer Erfahrung aus

fast 30 Jahren punkten. „Wir führen Neuinstallation, Reparaturen und Wartungsarbeiten an vielen in Deutschland gängigen Fabrikaten aus“, beschreiben **Ramona Merchel** und **Detlef Behlendorf** das breite Spektrum. Ein wichtiger Schwerpunkt für die Flughafenregion sind hochwirksame Lüftungsanlagen für schallisolierte Häuser. Zudem sind die Fachleute für Solartechnik sowie Sanierung und Neubau von Bädern gefragt. Das Unternehmen bietet attraktive Arbeitsplätze für weitere Heizungs- und Sanitärinstallateure.

INSTAWART GmbH

Gas Wasser Heizung Wartung
Trebbiner Straße 3 • 15831 Mahlow
Tel. 0 33 79/2074 57 • www.instawart.de

Ein Pelz für viele Fälle

Ein Haus ist eine komplexe Sache. Für fast jede Aufgabe braucht man einen anderen Handwerker. Dagegen hilft **Thomas Pelz**. Zu seinem Spektrum gehört Fliesen verlegen, Verfugen, Fußbodenarbeiten, Pflastern, Türen und Fenster, Wärmedämmung mit Fassadengestaltung und -streichen, Bodenbeschichtung mit strapazierfähigem Epoxid- oder Polyesterharz, Trockenbau, Holzkonstruktionen wie Carports und Pavillons sowie Backstein- und Klinkerverfugung. Er kennt sich bei Altbausanierung aus, beseitigt Wasserschäden und Schimmel. Deshalb gilt: Hat man ein Problem am Haus, Thomas Pelz hilft immer aus!



**Baudienstleistungen Haus Hof & Garten
Thomas Pelz**

Joseph Haydn Straße 21 • 15831 Mahlow
Tel. 0 33 79/31 27 09 • Tel. 01 74/835 70 38
www.baudienstleistungen-hhg.de

Kostenfreie Baufinanzierung

Ein eigenes Haus zu bauen oder zu kaufen macht unabhängig vom Wohnungsmarkt und ist die beste Altersvorsorge. Momentan sind die Finanzierungsmöglichkeiten so attraktiv wie noch nie.

Jörg Kintzel bringt hier seine langjährige Erfahrung ein. Dabei ist sein umfassender Service für Darlehensnehmer völlig kosten-



■ Jörg Kintzel ist ein erfahrener und zuverlässiger Partner bei der Baufinanzierung.

frei, da er von den Banken und Instituten bezahlt wird, deren Dienste letztlich in Anspruch genommen werden. Jörg Kintzel sorgt für einen bankenunabhängigen Kreditvergleich und schafft individuelle Finanzierungslösungen, die zur jeweiligen Lebensplanung passen.

Der langjährig erfahrene und unabhängige Baugeldspezialist hilft zudem bei der Gestaltung der Anschlussfinanzierung. Zehn Jahre nach Vollausszahlung der bestehenden Finanzierung und zum Ende der Zinsbindung kann jeder Kreditnehmer umschulden. Hier lohnt es, frühzeitig zu handeln, um sich die derzeit niedrigen Zinsen zu sichern. „Das geht sogar bis zu 60 Monate im voraus“, gibt Jörg Kintzel einen wichtigen Tipp zum Geld sparen.

Hypofact AG Regionalbüro Blankenfelde
Baufinanzierungen u. v. m. Jörg Kintzel
 August Bebel Straße 78 • 15827 Blankenfelde
 Tel. & Fax 0 33 79/32 04 59
 Tel. 01 77/5 75 42 37 • www.hypofact.de
www.baufinanzierungen-uvm.de

Seit über 30 Jahren steht unser Name TRYONADT für seriöses und erfolgreiches Wirken im Immobilienbereich.

*Ihre freundlichen
 Immobilienspezialisten*

Unsere Verkaufs- Schwerpunkte

- Ein- und Mehrfamilien-
 und Reihenhäuser
- Baugrundstücke
- Eigentumswohnungen
- Miethäuser/Anlagen
- Gewerbeflächen
- in ganz Berlin und
 im südlichen Umland



**Unser Einsatz...
 ist auch Ihr Erfolg!**

Wir sind

Ein Team von Fachleuten
 Kompetent - auch im Umland

Wir bieten

- Persönliche Betreuung
- Diskrete Bearbeitung
- Erfolgreiche Abschlüsse
- Keine Verkäuferkosten

Wir suchen ständig

Immobilien aller Art



Frank & Claudia Tryonadt

Wir danken

für einen
 guten Tipp
 mit einer
 Geldprämie

TRYONADT IMMOBILIEN

INDIVIDUELL · PROFESSIONELL · ERFOLGREICH

Büro Mahlow

Am Bahnhof 6A
 15831 Blankenfelde-Mahlow
 Tel. 033 79 - 202 88-0
 Fax 033 79 - 202 88-16
 Handy 0172 - 327 02 25

Büro Berlin-Lichtenrade

Bahnhofstraße 48 · 12305 Berlin
 Tel. 030 - 75 444 88-0

info@tryonadt-immobilien.de
www.tryonadt-immobilien.de

Grundstücke mitten im Grünen

So langsam werden gute Grundstücke in berlinnahen Orten mit Regional- und S-Bahnanschluss sowie in Autobahnnahe immer knapper. Das gilt erst recht, wenn künftige Bauherren zudem Wert auf eine gute örtliche Infrastruktur von Kitas und Schulen bis hin zu Einkaufsmöglichkeiten und Freizeitangeboten legen.

Blankenfelde kann mit all dem dienen. Am Mühlenberg hat Heimatland-Geschäftsführer **Helmut Tank** in den letzten Jahren über 20 attraktive Grundstücke verkauft, die sich am Rande einer weitläufigen Grün- und Parkanlage mit Blick auf den alten Dorfkern von Blankenfelde befinden. Hier ist ein abwechslungsreiches Wohnareal mit hohem Freizeitwert entstanden.

Weitere Baufelder

Direkt im Anschluss an diesen fertig gestellten ersten und zweiten Bauabschnitt steht jetzt ein drittes Baufeld mit knapp 5.000 Quadratmetern vor der Erschließung mit Straßen und allen Medien wie Strom, Gas, Trink- und Abwasser, Telekommunikation und Internet. Hier könnten weitere Bungalows, Einfamilien- und Doppelhäuser sowie Stadtviellen entstehen. Interessenten können sich gern bei Helmut Tank vormerken lassen.

„Noch sind wir sehr flexibel, was die Parzellengröße betrifft“, erklärt er.

Wie schon in den bisherigen Bauabschnitten werden die Flächen bezahl- und finanzierbar für die Bauinteressenten bleiben.

Für die Zukunft steht sogar ein weiteres sich anschließendes Baufeld mit rund 15.000 Quadratmetern für die guten Ausichten, in Blankenfelde das Traumgrundstück für die Familie zu finden.

Immobilienankauf mit Service

„Wir suchen natürlich darüber hinaus weitere Grundstücke im Ort und in der Region, die wir vermitteln oder kaufen können und die gut zu unseren Bauherren passen. Die Grundstücke können bebaut oder unbebaut sein. Für uns ist es zudem kein Hindernis, wenn auf dem Grundstück die Anschlussmedien fehlen, es also noch entwickelt werden muss. Wir kümmern uns darum, sehen nach, welche Auflagen es gibt und unterstützen beim Umgang mit

■ Das neue Baufeld eignet sich sehr gut für alle, die ihr Traumhaus mit freiem Blick in die Natur errichten wollen.



Ämtern und Behörden“, beschreibt Helmut Tank seinen umfassenden Immobilienservice. Für interessierte Käufer wird das Grundstück baureif aufbereitet. Dabei werden individuelle Vorstellungen gerne berücksichtigt. Noch einfacher ist es, wenn man bei Helmut Tank ein bereits bebautes Grundstück erwirbt.



■ Die attraktiven Grundstücke der bisherigen beiden Bauabschnitte liegen mitten in der freien Natur an einer Parkanlage mit kleinem Teich und vielen idyllischen Spaziermöglichkeiten.



Kontakt
 Heimatland
 Grundstücks- und Energiesysteme GmbH
 Moselstraße 2 • 15827 Blankenfelde
 Tel. 033 79/70000 • Tel. 01 78/9 39 86 62
www.heimatgrund.de

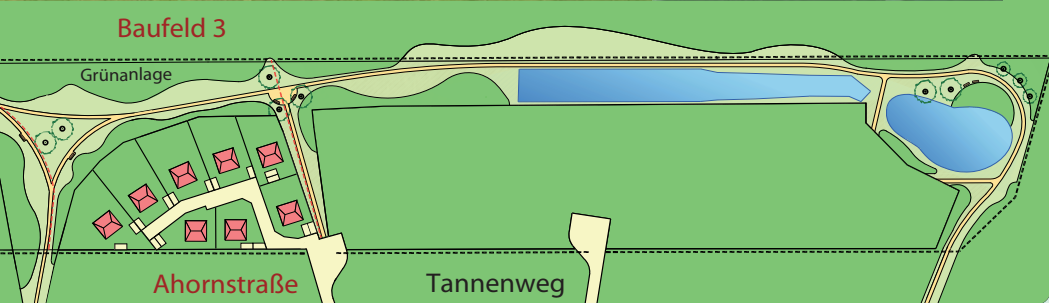

25 Jahre Container und Erdarbeiten

An einen Bestand von über 160 Absetz- und Rollcontainer war nicht zu denken, als vor 25 Jahren die heute aus der Region nicht mehr wegzudenkende Firma HMH gegründet wurde.

Von Anfang an war der Schwerpunkt des Unterneh-

mens um **Thomas Holewa** und **Bent Hoppmann** die Bereitstellung und Abholung von Containern für den gewerblichen und privaten Bedarf. Die Größen variieren heute zwischen zwei und 40 Kubikmeter Nutzvolumen. Da zum Bestand neben Con-

tainerabsetzfahrzeugen und Radladern außerdem Bagger und Selbstlader gehören, können diverse Erdarbeiten ausgeführt werden. Dazu gehören Baugruben, Kabelgräben oder Abwasser-sammelgruben.

Zudem kann man sich Schüttgut wie Kies, Mörtel, Fertigbeton, Füllmaterial sowie Gartenerde ab einem Kubikmeter anliefern lassen. Als Weiteres werden Bauschutt, Schrott, Gartenabfall, Strauchwerk, Baustellenabfall sowie Bau- und Abbruchholz abgeholt.

HMH Entsorgung GmbH
Triftstraße 28
15827 Blankenfelde
Tel. 033 79/37 09 12
Fax 033 79/37 96 24
www.hmhgmbh.de



■ Um schnell vor Ort zu sein, wird der Einsatz der HMH-Fahrzeuge per Computer und Funk koordiniert.

Experten für Grund & Boden

Öffentlich bestellte Vermessungsingenieure wie **Michael Peter** sind Experten, die vom Staat auf Grund ihres Sach-, Fach- und Rechtswissens mit einem Dienstsiegel betraut werden. Ihre Aufgaben im nichthoheitlichen Bereich unterliegen den selben Qualitätsstandards. Davon profitieren alle, die von Michael Peter und seinem Team Vermessungsarbeiten rund um Hausbau, bei Verkauf oder Vererbung, Grundstücksteilungen oder Klärung von Grenzfragen erledigen lassen. Außerdem erledigt Michael Peter Einmess-, Bau- und Grenzbescheinigungen zur Vorlage bei Behörden.

GEOBÜRO Michael Peter

Öffentlich bestellter Vermessungsingenieur

Vivaldistraße 5 • 15831 Mahlow

Tel. 033 79/3 13 62 90 • www.geobuero-net.de



Glas in allen Varianten

Schnelle Hilfe bei Glashäden, dafür ist **René Kurtze** aus Dahlewitz bekannt. Der Meisterbetrieb kümmert sich dann um die rasche Notverglasung.

Hier bekommt man Fenster und Türen in allen Ausführungen. Der Betrieb bietet außerdem Rollläden, Wintergärten und sogar Sonnenschutz. Schallschutzbegutachtungen versetzen Haus- und Wohnungsbesitzer in die Lage, dem Fluglärm vorzubeugen. Weitere Spezialität sind Glasarbeiten im Haus, so für individuelle Duschen, Spiegel oder diverse Abtrennungen. Der Meister- und Innungsbetrieb des Glaserhandwerks besteht seit 1994 und bildet mit viel Umsicht Lehrlinge aus. Ab Dezember 2016 kann man sich im neuen Ausstellungsraum einen Überblick über die Vielfalt der Glas-Möglichkeiten verschaffen.



Glaserie Fenster Türen • Kurtze & Elsner GmbH
Bahnhofstraße 86 • 15827 Dahlewitz
Tel. 03 37 08/3 26 03 • www.glaserei-kurtze.de

Familiäre Doppelhäuser nahe Berlin!

Wenn es ums Wohnen geht, ist ein erfahrener Partner viel wert.

Das Berliner Unternehmen „NOVA Liegenschaften“ kann auf eine Erfahrung von mittlerweile rund zehn Jahren verweisen.



■ Im August wurden im Blankenfelder Distelweg mehrere Doppelhäuser mit Blick ins Grüne zur Vermietung fertiggestellt.

Das Team um die NOVA Gruppe entwickelt und baut Wohnungen sowie Wohnhäuser zum Mieten, Kaufen oder als Kapitalanlage. In Blankenfelde wurden im Sommer 2016 drei Doppelhäuser mit einer Wohnfläche von jeweils rund 100 Quadratmeter zur Vermietung fertiggestellt.

Eine allseits durchdachte Planung sorgt für ein erholsames und entspanntes Wohnen im Grünen.

Die Bauvorhaben des Unternehmens werden durch Projektentwickler, Architekten, Statiker und ausführenden Firmen begleitet, die viele Referenzen in Berlin und dem Umland vorweisen können.

Die von Beginn an enge Zusammenarbeit der Beteiligten vermeidet Abstimmungsprobleme sowie Leerläufe. Dadurch wird eine hohe Qualität zu einem erschwinglichen Preis ermöglicht.

NOVA Liegenschaften GmbH
Culemeyerstraße 2 • 12277 Berlin
Tel. 030/70 5501 90
www.nova-liegenschaften.de

Fit bei Bad und Heizung



Ein attraktives und angenehm temperiertes Bad bedeutet Entspannung pur. **Henry Springer** ist ein erfahrener Fachmann und bietet seit über 25 Jahren einen zuverlässigen Komplettservice rund um Bad und Heizung. Er kümmert

sich um Neubau, Modernisierung und Sanierung. Selbstverständlich werden alle nötigen Service- und Reparaturarbeiten übernommen. Wenn das Bad neu gebaut oder umgestaltet wird, sorgt er gern für die barrierefreie Ausgestaltung einschließlich Fliesenarbeiten. Bei Heizungen kennt er sich mit den vielen neuen Entwicklungen zur Verbrauchsenkung aus. So ergänzt Solartechnik Gas- und Brennwertkessel oder Ölheizungen.

Bäder aus einer Hand • Henry Springer
Gas Wasser Heizung
Nahariyastraße 31 • 12309 Berlin-Lichtenrade
Tel. 030/7 46 50 86
www.bad-heizung-springer.de

Immobilien-Drehzscheibe

Klaus Hummel ist seit fast 25 Jahren in der Region eine wichtige Anlaufstelle für alle, die Immobilien anbieten oder suchen. „Die derzeitige Niedrigzinsphase erlaubt Käufern, sehr attraktive Preise zu bezahlen. Wer also Verkaufsabsichten hat, sollte das jetzt machen. Es ist absehbar, dass die Zinsen wieder steigen“, gibt er als Tipp und garantiert eine reibungslose und für Anbieter kostenfreie Verkaufsabwicklung. Er sorgt dafür, dass nur ernsthafte Interessenten zur Besichtigung kommen. Großer Vorteil bei ihm ist, dass er aus eigener Erfahrung heraus die regionalen Gegebenheiten und Entwicklungspotenziale kennt.



Klaus Hummel Immobilien
Seebadallee 33 • 15834 Rangsdorf
Tel. 03 37 08/44 11 66 • Tel. 01 72/9 65 30 33
www.hummel-immobilien.de

Unkrautfreie Qualitätserden

Der Gartenfreund weiß, dass Erde nicht gleich Erde ist und was alles davon abhängt, dass Blumen, Sträucher und Bäume in die für sie richtige Wachstums Mischung eingepflanzt werden.



■ Das Humus- und Erdenwerk Jühnsdorf nimmt kompostierbare Abfälle an und bietet Qualitätserden sowie Kompost.

Wer erstklassige Humuserde und Qualitätskompost sucht, wird in Jühnsdorf fündig. Im Humus- und Erdenwerk gibt es vielfältige hochwertige, vorgedüngte und unkrautfreie Qualitätserden. Wer das erste Mal herkommt, staunt über die unterschiedlichen Mischungen. Die „Fläming Gärtnererde Premium“ beispielsweise ist sehr breit einsetzbar. Sie wird etwa zur Hälfte mit selbst hergestelltem gütegesichertem Kompost angereichert. Neben der Gärtnererde für Zier- und Nutzpflanzen gibt es zudem extra Rasen-, Rosen- oder Rhododendronerde sowie Spezialmischungen nach Wunsch, etwa für Baumpflanzungen. Je nach Menge kann man sich Kompost, Mutterboden, Blumenerde, Spezialböden, Sand und Kies, Holz- und Rindenmulch sowie Granit- und Naturstein anliefern lassen oder selbst abholen.

**Kompostanlage Jühnsdorf
Humus- und Erdenwerk
Lankeweg 1 • 15831 Jühnsdorf
Tel. 033 79/5 72 59 • www.flaeming-erden.de**

Innenausbau komplett



Bei einer Geschäftseröffnung geht es oft um Minuten, denn es gilt unbedingt den vielfach angekündigten Termin zu halten. Darauf

sind die Ausbauprofis um **Kerstin Kleemann** seit über einem Jahrzehnt spezialisiert. „Wir stehen von der Planung über den Komplettausbau und die Projektleitung bis zur pünktlichen Eröffnung zur Seite. Wir erledigen alle notwendigen Maler-, Fliesenleger-, Trockenbau- und Fußbodenarbeiten. Termindruck macht uns nicht nervös, darauf sind wir eingestellt“, erläutert Kerstin Kleemann. Zusätzliche Gewerke werden so koordiniert, dass am Ende alles punktgenau funktioniert.

**Kleemann's Ausbauprofis GmbH
Kastanienallee 7**

**15827 Blankenfelde-Mahlow OT Dahlewitz
Tel. 03 37 08/4 41 20
www.kleemanns-ausbauprofis.de**

Attraktive Immobilien

Die Zahl derjenigen, die in der Region bauen möchten, ist hoch. Ein wichtiger Punkt auf jeder Rechnung sind dabei die Grundstückspreise. In letzter Zeit wurden im Mahlower Baugebiet Musikerviertel viele Flächen verkauft. Jetzt werden neue Grundstücke erschlossen und mit allen Medien wie Wasser, Abwasser, Straße, Gas und Strom bis hin zu Telekommunikation ausgestattet. „Die Quadratmeterpreise für diese bauträgerfreien Grundstücke werden um die 150 Euro liegen“, so der Diplomingenieur und geprüfte Sachverständige für Immobilienbewertung **Lothar Ziegler**. Wer seine Immobilie vermieten oder verkaufen möchte sowie sein Grundstück anbieten will, findet in ihm ebenfalls den richtigen Partner.



**EiNo-Immobilien
Leonard Bernstein Ring 61 • 15831 Mahlow
Tel. 033 79/2097 18 • www.eino-immobilien.de**

Reparatur-Service für Hausgeräte

Ein Defekt bei Kühlschrank, Waschmaschine, Herd, Trockner oder Geschirrspüler kommt immer zur unpassenden Zeit.



■ Bei Karsten Förster und Peter Egel steht Reparieren vor Wegwerfen und Neukauf.

Manch einer denkt dann erschrocken sofort an Neukauf, was hohe Kosten bedeutet. Davor bewahrt der zuverlässige Hausgeräteservice von **Karsten Förster** und **Peter Egel**.

Die beiden Fachleute haben über 25 Jahre Erfahrung. Das macht sich jeden Tag bemerkbar, denn sie kennen so ziemlich alle Geräte und haben schon vieles an Defekten gesehen, was auftreten kann.

Entsprechend gut sind sie mit den gängigen Ersatzteilen ausgestattet und können rund drei Viertel aller Schäden direkt vor Ort reparieren, was Kosten spart.

Braucht jemand ein Neugerät, bekommt er bei ihnen eine Beratung, die auf die wirklichen Bedürfnisse zugeschnitten ist und vor unnötigem Schnickschnack bewahrt. Schnelle Anlieferung und Anschließen gehören bei ihnen zum Service.

Hausgeräteservice Peter Egel & Karsten Förster
Erich Klausener Straße 59 A • 15827 Blankenfelde
Tel. 033 79/37 57 99

Reparatur-Hotline Tel. 01 70/1 60 42 26
www.hausgeraete-solarienservice.de

Fenster und Türen aus Mahlow

Fenster und Türen sind für Wärmeschutz und Einbruchssicherheit von entscheidender Bedeutung.

Mit dem Fachunternehmen von **Robert Kruk** und **Jan Nowak** hat man in Blankenfelde-Mahlow das Glück, ein zuverlässiges Unternehmen für diesen wichtigen Bereich gleich in der Nähe zu haben. Kruk & Nowak ist ein seit

1998 inhabergeführter Betrieb mit viel Erfahrung. Wichtige Vorteile sind ausführliche Beratung, schnelle Lieferung und fachgerechte Montage.

„Wir bieten hochwertige, langlebige Qualität sowie individuelle und ästhetisch ansprechende Lösungen für jedes Bauvorhaben“, fasst **Katja Tietz**, die die versierte Ansprechpartnerin im Büro ist, zusammen. Maßgeschneiderte Angebote werden gern vor Ort besprochen.

Oft geht es darum, ob als Grundmaterial Kunststoff, Aluminium oder Holz zum Einsatz kommen soll.

Weitere Schwerpunkte sind Rollläden, Wintergärten, Sonnenschutz wie Markisen, Zipp-Screen und Raffstore, Balkonverglasung und Insektenschutz.

Kruk & Nowak GmbH
Beethovenstraße 59-61 • 15831 Mahlow
Tel. 033 79/449 46 90
E-Mail: info@kruk-nowak.de
www.kruk-nowak.de



■ Die Firma Kruk & Nowak ist Spezialist für Fenster und Türen.

Kampfsport als Familien-spaß!



■ „Sensei“ Udo Woidacki (l.) präsentiert gerne Talente wie Christian Wollatz sowie Severine Rößler.

Jungs aufgepasst: In Blankenfelde-Mahlow ist es angeraten, selbst kleine Mädchen mit großem Respekt zu behandeln. Denn so manche niedliche Kleine überzeugt mit immenser „Kraft“!

Dies ist dem ziemlich jungen Kimura Karate Verein zu verdanken. „Bei uns kann man bereits mit vier Jahren trainieren“, verblüfft „Sensei“ Udo Woidacki. Der 49-Jährige gilt als einer der nationalen „Haupttrainer“. „Kimura Karate bedeutet ‚modernes Karate‘.

Bei uns werden keine Ziegelsteine oder Tischplatten durchgeschlagen, wie man das aus Filmen kennt. Stattdessen spielt Technik eine große Rolle“, erklärt er.

Am eigenen Beispiel zeigt er auf, dass für diese Sportart jeder geeignet ist. „Ich war ursprünglich in der Landwirtschaft tätig“, erinnert er sich zurück.

150 Aktive in vier Jahren

Woidacki hat mit dem vor vier Jahren gegründeten Verein auf Anhieb immensen Erfolg. Trai-

niert wird in einem hell-einladenden Raum im Natursportpark von Blankenfelde. Trotz der kurzen Zeit seit der Vereinsgründung vor vier Jahren kann der „Sensei“ auf bereits 150 Aktive verweisen. Sie sind im Alter von vier bis 60 Jahren. „Oftmals trainiert die komplette Familie bei uns!“, berichtet er. Als Beispiel nennt er **Heike Zertani** und **Siegbert Zertani**, die zusammen mit ihren Töch-

tern **Mathilda, Theresa** und **Emilia** „auf der Matte“ stehen. Die drei Mädchen können bereits auf bundesweite Erfolge verweisen.

Karate statt Fußball

Die meisten der kleineren und größeren Fans der fernöstlichen Kampfsportart kommen ganz aus der Nähe. „Fast alle wohnen in Blankenfelde-Mahlow oder in angrenzenden Orten“, gibt der Großmeister Einblick, der selbst das kleine Groß Kienitz als Wahlheimat für sich herausgesucht hat. Sein Vize, **Christian Wollatz** stammt aus Dahlewitz. „Ich bin über meinen Sohn **Marc Wollatz** zu diesem Sport ge-

kommen. Der sollte Fußball spielen, hat sich aber zu meiner großen Verblüffung für Karate umentschieden!“

Deutscher Meister

Papa Wollatz war wohl ein unentdecktes Karate-Genie. Er schaffte es in gerade mal zwei Jahren, sich einen Titel als ►



■ Emily Sophie Rößler gehört zu den erfolgreichen Nachwuchs-Sportlerinnen.



■ Karate ist in Blankenfelde-Mahlow groß angesagt. Dem jungen Verein gelang es, 2016 die Deutschen Meisterschaften im Natursportpark auszurichten.



Deutscher Meister zu sichern. Er ist stolz darauf, Blankenfelde-Mahlow in der Nationalmannschaft zu vertreten und war sogar bei der Weltmeisterschaft dieses Jahr in Berlin dabei. „Das nächste Mal hoffe ich auf einen Platz auf dem Siegereppchen“, schmunzelt er. Mit dem Kimura Karateverein schaffte es Blankenfelde-Mahlow aus dem Nichts,

überregionaler Anziehungspunkt für diese Sportart zu werden. So gelang es 2016, den Zuschlag für die Deutschen Meisterschaften zu bekommen: „Wir waren dabei der Verein, der die meisten Medaillen erringen konnte“, freut sich Udo Woidacki.

Kleine Kämpfer, groß dabei

Große Beachtung erzielten die Nachwuchstalente. So kann Trainerin **Severine**

Rößler sich darüber freuen, dass ihre beiden Kinder aufs Siegereppchen kamen. Damit bilden **Jeremy Jason Rößler** und **Emily Sophie Rößler** eine der großen Hoffnungen. **Elke Lehmann** konnte mit dem Karate-Virus ihre Tochter **Finja Lehmann** anstecken: „Sie hat mit erst zwölf Jahren bereits den braunen Gürtel mit zwei Streifen“, verweist „Sempei“ Christian Wollatz auf den Erfolg des Trainings. „Damit ist sie auf der selben sportlichen Stufe wie ich.“ Diese Erfolge geben den Blick frei auf den besonderen Reiz dieser Sportart: Wo sonst kann man schon als Kind und in relativ kurzer Zeit so schnell erfolgreich sein?

Infos:
Tel. 01 52/52 88 76 44
www.karatemahlow.de



■ Beim Karate in Blankenfelde kommen die Kleinen ganz groß raus.

Kunst nach Wunsch



Kunstmalerin **Marion Bläsing** schafft Gemälde und Zeichnungen nach Wunsch. So kann sich jeder von ihr wie früher der Adel in einem wertvollen und zeitlosen Ölbild festhalten lassen. „Dazu genügen mir entsprechende Fotos“, macht sie darauf aufmerksam, dass sich ihre Arbeit perfekt als überraschende und einmalige

Geschenkidee eignet. Ebenso kann man sich Kopien berühmter Gemälde erstellen lassen. Eine weitere Vorliebe gilt stimmungsvollen Landschaften, mit denen man für individuelle Atmosphäre in Wohn- und Geschäftsräumen sorgen kann. Außerdem brilliert sie mit fantasievollen Eigenkompositionen.

Atelier Marion Bläsing
Hans Olde Straße 12 • 15831 Mahlow-Waldblick
Tel. 033 79/37 42 89
www.portraetnachfoto.com

Karate macht stark

Bereits ab vier Jahre kann man mit Karate beginnen. In Blankenfelde-Mahlow machen dies mittlerweile 150 Vereinsmitglieder.

Mit **Udo Woidacki** als Sensei hat die Gemeinde einen der deutschen Hauptausbilder für diese Sportart. „Wir vermitteln spielerisch und sportlich Disziplin, Körperbeherrschung und Selbstbewusstsein“, beschreibt er den starken Hintergrund für den Sport. Bei der deutschen Meisterschaft, die 2016 in Blankenfelde stattgefunden hat, haben die Karatekas über alle Altersklassen hinweg die meisten Medaillen von allen teilnehmenden Vereinen gewonnen. Ein großer Vorteil von Karate ist, dass man mit wenig Kraft viel Sicherheit gewinnt. Deshalb üben hier Kinder, Frauen und Männer Seite an Seite.



Kimura Karate e.V.
Trainingsstätte: Natursportpark Blankenfelde
Jühnsdorfer Straße 55 c • 15827 Blankenfelde
Tel. 01 52/52 88 76 44 • www.karatemahlow.de

A

Anglerverein Blankenfelde e.V.

Michael Baumer
Wildrosenstraße 10
15827 Blankenfelde
Tel. 0 33 79/37 17 55
www.anglerverein-blankenfelde.de

B

BC Fortuna Blankenfelde e.V.

Andreas Haase
Schlossstraße 14
15732 Schulzendorf
Tel. 01 71/8 20 51 57
www.bc-fortuna-blankenfelde.de

Blankenfelder Bogenschützen 08 e.V.

Dirk Borsdorff
Hanielweg 28, 12277 Berlin
Tel. 01 51/16 55 61 72
www.bb08.de

Bund der Pfadfinder e.V.

Sabine Heinitz, Am Dachsbau 2 A
15827 Blankenfelde
Tel. 0 33 79/2 09 89 45
heveller.wixsite.com/stammheveller

Borussia Mahlow e.V.

Michael Schwarz
Clematisring 5, 15834 Rangsdorf
Tel. 01 72/3 93 62 60
www.borussia-mahlow.de

BSC Preußen 07 e.V.

Mirko Schult, Zum Erlenbruch 3
15827 Dahlewitz
Tel. 03 37 08/44 43 11
Tel. 01 74/2 67 16 26
www.bsc-preussen07.de

Bürger für Bürger Mahlow e.V.

Vera Helberg
Albrechtstraße 67, 15831 Mahlow
Tel. 0 33 79/37 20 07

Bürgerinitiative Bisar e.V.

Rainer Pannier
Bachstraße 3
15827 Blankenfelde
Tel. 0 33 79/3 87 98
www.bisar.de

Bürgerinitiative Mahlower Schriftstellerviertel e.V.

Sigrid Zentgraf-Gerlach
Altes Rad 18, 14469 Potsdam
Tel. 03 31/55 08 79 05
www.bi-mahlow.de

Bürgerverein Berlin-Brandenburg e.V.

Christine Dorn
Wilhelm Grunwald Straße 48-50
15827 Blankenfelde
Tel. 0 30/6 76 98 91
www.bvbb-ev.de

Bürgerverein Glasow e.V.

Hans-Walter Ludwig
Immanuel Kant Straße 6
15831 Mahlow
Tel. 0 33 79/37 68 96

Bürgerverein Mahlow-Waldblick e.V.

Kurt Wiensesen-Anand
Arcostraße 61, 15831 Mahlow
Tel. 0 33 79/37 57 30
www.bvm-w.de

C

Christliches Sozialwerk Ichthys Abhängigenhilfe e.V.

Thomas Vollenweider
Glaserweg 6, 12305 Berlin
Tel. 0 30/7 42 41 10
www.ichthys-mahlow.de
Infos S. 19

D

Dahl-Part e.V.

Wolfgang Lebe
Thälmannstr. 24, 15827 Dahlewitz
Tel. 03 37 08/3 16 33
www.dahl-part.de

Deutsches Rotes Kreuz

OV Großbeeren

Jessica Veronelli
Dorfstr. 18 c, 15831 Diedersdorf
Tel. 01 72/3 27 79 33

Die Gralsfamilie e.V.

Michael Marek
Dahlewitzer Dorfstraße 35
15827 Dahlewitz
Tel. 01 73/4 79 51 68
www.diegralsfamilie.de

E

1. Karatesportverein Blankenfelde-Mahlow e.V.

Dieter Szephan
Stockholmer Straße 31
15566 Schöneiche
Tel. 01 78/2 18 27 30
www.1ksv.de

1. PBC e.V., Poolbillard

Marco Strahlke
Rangsdorfer Weg 3
15827 Dahlewitz
Tel. 01 76/20 80 83 20
www.pbc-mahlow.de

F

Fischereiverein Mahlow e.V.

Bernd Dreimann
Falckensteinstr. 16, 12307 Berlin
Tel. 01 72/2 82 79 37
fischereivereinmahlow.jimdo.com

Fördergemeinschaft des Mittelstandes Blankenfelde e.V.

Dörte Thie
Zossener Damm 21
15827 Blankenfelde
Tel. 0 33 79/37 94 00
Tel. 0 33 79/20 27 90
www.mittelstand-blankenfelde.de

Fördergesellschaft zur Wiederherstellung des Wasserturms Dahlewitz e.V.

Michael Bomke
Vivaldistraße 49, 15831 Mahlow
Tel. 0 33 79/3 91 99

Förderverein der Christlichen Gemeinde Mahlow e.V.

Harald Schieffers
Krügerstraße 31, 12307 Berlin
Tel. 0 33 79/43 24 81
www.christen-mahlow.de

Förderverein der Freiwilligen Feuerwehr Glasow e.V.

Günther Kuhnke
Alt Glasow 6, 15831 Mahlow
Tel. 0 33 79/20 01 14

Förderverein der Freiwilligen Feuerwehr Jühnsdorf e.V.

Martina Busse
Dorfstraße 15 a, 15831 Jühnsdorf
Tel. 0 33 79/37 19 66

Förderverein der Freiwilligen Feuerwehr Mahlow

Andreas Braun
Rankestraße 27, 15831 Mahlow
Tel. 0 33 79/44 78 98
www.foerderverein-ff-mahlow.de

Förderverein Freiwillige Feuerwehr Blankenfelde e.V.

Bernd Habermann
Wilhelm Busch Straße 6
15827 Blankenfelde-Mahlow
Tel. 0 33 79/37 23 63
www.feuerwehr-blankenfelde.de

Förderverein Freiwillige Feuerwehr Groß Kienitz e.V.

Eberhard Schulze
Groß Kienitzer Dorfstraße 6
15831 Groß Kienitz
Tel. 03 37 08/3 19 13

Förderver. Freunde der Herbert-Tschäpe Schulen Mahlow e.V.

Gudrun Meyenberg
Trebbiner Str. 21, 15831 Mahlow
Tel. 0 33 79/31 18 32
www.fussball-wm-der-schulen.de

Förderverein

Kita Spektakulum e.V.

Heiko Schnell
Anselm Feuerbach Straße 39
15831 Mahlow
Tel. 0 33 79/5 70 19

Frauenchor Mahlow 1951 e.V.

Marianne Lambert
Hans Olde Str. 65, 15831 Mahlow
Tel. 0 33 79/31 02 62
www.frauenchor-mahlow.de

Freunde und Förderer der Kita Blausternchen e.V. Dahlewitz

Jens Quitschke
Am Alten Schulsportplatz 6
15827 Dahlewitz
Tel. 03 37 08/3 01 90

Förderverein Kopernikus-Gymnasium Blankenfelde e.V.

Judith Dobrawa
Kurparkallee 6, 15834 Rangsdorf
Tel. 03 37 08/7 18 30
www.k-gb.net ▶

Veranstaltungen kostenlos eintragen

Veranstaltungen können gern kostenlos über die Internetseite:
www.Blankenfelde-Mahlow-Internet.de eingetragen werden.



Freunde und Förderer des Kindergartens Pustebume e.V.

Katharina Katzer
Rhönstraße 25
15827 Blankenfelde
Tel. 0 33 79/3 22 21 33
www.kita-pustebume-blankenfelde-mahlow.de

G

Garagengemeinschaft Blankenfelde

Zossener Damm e.V.
Konrad Vorwerk
Zossener Damm 10 c
15827 Blankenfelde
Tel. 0 33 79/37 18 33

Gemischter Chor Mahlow 1912 e.V.

Hans-Walter Ludwig
Immanuel Kant Straße 6
15831 Mahlow
Tel. 0 33 79/37 68 96
www.gemischterchormahlow.de

Golf Club Mahlow e.V.

Peter Babinsky
Hoepfnerstraße 98
12101 Berlin
Tel. 01 77/3 05 69 95
www.gcmahlow.de

Gymnastik und Aerobic Verein Mahlow e.V.

Daniela Hoffmann
Steinstraße 10 D
15831 Mahlow
Tel. 0 33 79/37 22 78
www.gav-mahlow.de

H

Happy Kids e.V.

Gabi Herfurth
Karl Liebknecht Straße 36
15831 Mahlow
Tel. 01 78/5 38 63 02

Heimat- und Bürgerverein Groß Kienitz e.V.

Robert Trebus
Groß Kienitzer Dorfstraße 17 L
15831 Groß Kienitz
Tel. 03 37 08/3 28 32
www.gross-kienitz.eu

HilfsWaise-Waisenkinder in Äthiopien e.V.

Erdmute Krafft
Walther Rathenau Straße 91
15834 Rangsdorf
Tel. 03 37 08/3 01 94
www.hilfswaise.de

Historisches Dorf Dahlewitz e.V.

Dietmar Bocksch
Breitscheidstraße 49
15827 Dahlewitz
Tel. 03 37 08/3 04 11
www.historisches-dorf-dahlewitz.de

Hominum International e.V.

Marianne Gosen, Kiefernweg 11
15827 Blankenfelde
Tel. 01 76/41 70 94 31
www.hominum-international.de

I

Imkerverein Blankenfelde und Umgebung e.V.

Dr. Iver Laueremann
Lindenring 36, 15831 Mahlow
Tel. 01 79/8 42 63 56

Initiative Waldblick e.V.

Peter Abend
Marienfelder Straße 22
15831 Mahlow
Tel. 0 33 79/37 43 19
www.initiative-waldblick.de

J

Judoverein Mahlow e.V.

Markus Fandke
Berliner Straße 29
15831 Mahlow
Tel. 01 76/57 07 40 43
www.jvmahlow.de

K

Kimura Karate Mahlow e.V.

Udo Woidacki
Eintrachtstraße 7 E
15831 Groß Kienitz
Tel. 01 52/52 88 76 44
www.karatemahlow.de, Infos S. 48

Kind-Familie-Gesundheit e.V.

Uta Kölling
Am Bahnhof 4, 15831 Mahlow
Tel. 0 33 79/37 03 30
www.ev-kind-familie-gesundheit.de

Kino Kultur Blankenfelde-Mahlow e.V.

Helmut Morsbach
Händelstraße 11
15827 Blankenfelde
Tel. 01 73/7 09 03 37
www.kinokultur-verein.de

Kleingärtnerverein Heckenrose e.V.

Reinhard Theobald
Albrechtstraße 6, 15831 Mahlow
Tel. 0 33 79/37 53 15

Kleingartenanlage Kiebitzberg 1 e.V.

Thomas Hauska
Fuststraße 10, 12459 Berlin
Tel. 0 30/96 60 13 42
www.kiebitzberg1.de

Kleingartenfreunde Mahlower Berg e.V.

Cornelia Just
Neue Grottkauer Straße 28
12619 Berlin, Tel. 01 77/5 61 70 69
www.kleingartenfreunde-mahlower-berg.de

Kleingartensparte „Zur Birke“

Peter Morgner
Albrecht Dürer Straße 23
15827 Blankenfelde
Tel. 0 33 79/37 14 30

Kleingartenverein zur Hegelstraße e.V.

Jörg Weber
Mirastraße 4, 12529 Schönefeld
Tel. 0 30/6 33 82 81
www.zurhegelstrasse.de

Kleintierzüchterverein Mahlow und Umgebung D 724

Stefan Gumz
Sandweg 9, 15827 Blankenfelde
Tel. 0 33 79/37 03 77
Tel. 01 76/80 17 09 95
www.kleintierzuechterverein-d724.de



FrISCHE Küche für jede Party

Küchenmeister **Frank Wendlandt** sorgt dafür, dass private und gewerbliche Anlässe zum stressfreien, kulinarischen Vergnügen werden. Er bietet individuelle Buffets und Menüs nach Wunsch. Zudem kann er als Mietkoch von gastronomischen Betrieben flexibel beauftragt werden. Mit seinem Service deckt er den Bereich vom Schenkenländchen bis hin zu den südlichen Bezirken von Berlin ab. Frank Wendlandt versteht sich auf liebevoll zubereitete deutsche Küche, auf mediterrane Spezialitäten, auf leichte Kost und knackiges Gemüse. Auf seiner informativen Internetseite findet man eine Vielzahl an Möglichkeiten. Da Frank Wendlandt gehörlos ist, sollte die Kommunikation per E-Mail, Viber, WhatsApp oder über seine Internetseite erfolgen.

Franks frISCHE Küche • Inh. Frank Wendlandt
Bahnhofstraße 4 • 15757 Halbe
www.franksfrischekueche.de • Fax 03 37 65/8 02 59

Kulturverein Blankenfelde e.V.

Siegrid Sohr
Tannusstraße 2
15827 Blankenfelde
Tel. 0 33 79/37 24 80
www.kulturverein-blankenfelde.de

Landschaftspflegeverein Mittelbrandenburg e.V.

Stephan Parsiegl
Am Sportplatz 1
14979 Großbeeren
Tel. 03 37 01/7 44 55
Geschäftsadresse:
Jühnsdorfer Weg 55
15827 Blankenfelde
Tel. 0 33 79/2 02 02 00
www.landschaftspflegeverein.com

Lebenshilfe e.V.

Wilma Teichmann
Jühnsdorfer Weg 1 B
15827 Blankenfelde
Tel. 0 33 79/32 03 33
www.lebenshilfe-blankenfelde-und-noerdlicher-teltow-flaeming.de
Infos S. 18

Line Dance Clique Mahlow

Detlef Pikarski
Joseph Haydn Straße 5
15831 Mahlow
Tel. 0 33 79/391 03

Lohn- und Einkommensteuer Hilfe-Ring e.V.

Jörg Fiebig
Marktplatz 2, 15831 Mahlow
Tel. 0 33 79/32 10 93
www.steuerring.de, Infos S. 30

M

Männerchor Deutsche Eiche Blankenfelde 1882 e.V.

Bernd Kriegsmann
August Bebel Straße 3
15827 Blankenfelde
Tel. 0 33 79/37 16 06
www.maennerchor-blankenfelde.de

Mahlower City Verein

Bernd Marquardt
Berliner Straße 51, 15831 Mahlow
Tel. 0 33 79/37 97 81
www.mahlower-city.de

Mahlower Sportverein 1977 e.V.

Gerald Richter
Maxim Gorki Straße 39
15831 Mahlow
Tel. 01 74/6 86 60 91
www.mahlower-sv.de

P

Partnerschaftskreis Gemeinde Blankenfelde-Mahlow/ Bad Ems e.V.

Detlef Pikarski
Joseph Haydn Straße 5
15831 Mahlow
Tel. 0 33 79/391 03

Pferdesportv. Theresienhof e.V.

Christina Barth-Bußmann
Karl Liebknecht Straße 106
15827 Blankenfelde
Tel. 0 33 79/20 29 69

Polizeisportverein e.V.

Wolfgang Kühne
Im Rundling 32, 14943 Trebbin
Tel. 03 37 31/1 25 65
www.sportschuetzen-blankenfelde.de

R

Radspportverein Blankenfelde e.V.

Torsten Bartel
Vogelkirschenring 16
15827 Blankenfelde
Tel. 01 77/4 29 57 44
www.rsv-blankenfelde.de.tl

Radspportverein SV Falke 1896 Mahlow e.V.

Holger Friedrich
Am Sonnenstrand 22
15834 Rangsdorf
Tel. 03 37 08/2 11 12

Regenbogen e.V.

Prof. Josef Schwab
Brandenburger Platz 35
15827 Blankenfelde
Tel. 0 33 79/37 68 74
www.musik-kunstschule-regenbogen.de

„Kochen mit Manfred“



Beim traditionellen Show-Kochen auf der Grünen Woche Anfang 2016 hatte **Michael Walter** diesmal Unterstützung von Alt-Ministerpräsident **Manfred Stolpe**. „Wir haben gemeinsam Schwarzbiergulasch vom Jüterboger Wasserbüffel zubereitet“, schwärmt der Chef vom Restaurant „Mutterwelt“ in Dahlewitz. Dies ist seit über fünf Jahren für seine hervorragende Küche und den zuvorkommenden Service bekannt. Es erhielt bereits zum dritten Mal das Gütesiegel „Brandenburger Gastlichkeit“. Jeden Sonntag gibt es von 10.30 Uhr bis 14 Uhr Brunch. Der Saal ist für Feiern mit bis zu 150 Gästen geeignet. Im Sommer geht es wie in jedem Jahr bei „Scampi satt“ auf der mit Palmen umsäumten Sommerlounge heiß her.

Mutterwelt • Restaurant & Bar
Inh. Michael Walter

Am Bahnhofsschlag 1 • 15827 Dahlewitz
Tel. 03 37 08/93 60 79 • www.mutterwelt.com



Ganzjährig am See entspannen

Barbara Kühl betreibt seit 1990 mit Pension und Restaurant am Mahlower See eine sehr beliebte grüne Oase. Familien und Festgesellschaften mit bis zu 80 Personen finden hier im reizvollen Sees-ambiente Platz. Das Restaurant im maritimen Flair mit regionaler Küche ist ganzjährig geöffnet. Von April bis Oktober gibt es täglich Frühstück. Die acht Zimmer der Pension sind mit Dusche, WC, TV, Telefon und Internetanschluss ausgestattet. Pension und Restaurant laden ein, den Alltagsstress zu vergessen, den Gaumen zu verwöhnen, wunderbare Feste zu feiern oder am Mahlower See Urlaub zu machen und sich im kühlen Nass zu erfrischen.

Pension & Restaurant am Mahlower See
Teltower Straße 31 • 15831 Mahlow
Tel. 0 33 79/37 02 79
www.pension-mahlowersee.de

Rolls-Royce Betriebs-sportgemeinschaft e.V.

Erik Johann
Carmnerstraße 19, 10623 Berlin
Tel. 03 37 08/6 20 21

S

SC Mega Sports e.V.

Jürgen Vauck
Am Rudower Waldrand 56
12355 Berlin
Tel. 0 30/6 63 69 48
www.sc-megasports-ev.de

Schlepperbrigade

Groß Kienitz

Wolfgang Krüger
Dorfstraße 7, 15831 Groß Kienitz
Tel. 03 37 08/3 19 14
www.schlepperbrigade-gross-kienitz.de

Schützengilde

Groß Kienitz e.V.

Bernhard Backes
Eintrachtstraße 9
15831 Groß Kienitz
Tel. 01 63/2 62 17 38

Schul- und Volkssternwarte Dahlewitz e.V.

Michael Wenzel
Ernst Thälmann Straße 23 A
15831 Mahlow
Tel. 0 33 79/32 04 32
www.sternwartedahlewitz.de

Schutz- und Gebrauchshunde-sportverein Blankenfelde e.V.

Heike Blankenburg
Unter den Eschen 14
15834 Rangsdorf
Tel. 03 37 08/92 82 52
www.sgsv-blankenfelde.de

SV Blau-Weiß Dahlewitz e.V.

Hans-Jürgen Schley
Waldstr. 32m 15827 Dahlewitz
Tel. 03 37 08/3 05 69
www.blau-weiss-dahlewitz.de

T

Tanzsportclub Mahlow-Blankenfelde e.V.

Veronika Rose
Blankenfelder Dorfstraße 125
15827 Blankenfelde
Tel. 0 33 79/37 10 65

TC Mahlow 1957 e.V.

Hans-Joachim Kühl
Saalower Straße 19, 12307 Berlin
Tel. 0 30/70 78 79 69
www.tc-mahlow.de

V

Verband Deutscher Grundstücksnutzer e.V.

Michael Schirmer
Albrechtstraße 75, 15831 Mahlow
Tel. 0 33 79/20 24 72 www.vdgn.de

Verein der FFW Dahlewitz e.V.

Robert Kieschke
Thälmannstraße 47 B
15827 Dahlewitz
Tel. 03 37 08/37 93 81
Tel. 01 52/01 75 64 32
www.feuerwehr-dahlewitz.de

Verein zur Förderung von musikalischem Nachwuchs e.V.

Johannes Junge
Moselstr. 13, 15827 Blankenfelde
Tel. 01 76/23 73 55 36
www.Blankit.de

Vereinigte Lohnsteuerhilfe e.V.

Beratungsstelle Gabriela Blanck
Rathenaustr. 10 a, 15831 Mahlow
Tel. 0 33 79/37 39 73, Infos S. 32

Volksolidarität e.V. OG Blankenfelde

Regina Wach
Stormstr. 9, 15827 Blankenfelde
Tel. 0 33 79/37 27 10

Volksolidarität e.V. OG Mahlow

Dr. Heidrun Nobis
Immanuel Kant Straße 3-5
15831 Mahlow
Tel. 01 70/5 31 25 47
Tel. 0 33 79/3 78 16 91

W

Wat Phra Dhammakaya Berlin e.V.

Phramaha Monchai Saitanaporn
Dahlewitzer Dorfstraße 40
15827 Dahlewitz
Tel. 03 37 08/90 98 88

Änderungen nehmen wir unter
Tel. 0 30/69 20 21 05 oder
E-Mail: redaktion@augusta-presse.de
gern entgegen.

Treffpunkt Waldstübchen



Wer es gemütlich mag und noch dazu Appetit auf bayrische Spezialitäten hat oder liebevoll zubereitete Hausmannskost schätzt, der ist im Waldstübchen richtig. Das befindet sich in Mahlow-Waldblick und wird seit über drei Jahren von **Cornelia Reichl** und Ehemann **Peter Reichl** betrieben. Mit original Weißwürsten, Leberkäse und hausgemachtem bayrischen „Obazda“ ist das Waldstübchen zu einem beliebten Geheimtipp geworden. Zusätzlich zu den Speisen für den kleinen Hunger gibt es täglich wechselnde Gerichte zum günstigen Preis. In der Nichtraucher-Gaststätte mit Terrasse und Biergarten trifft man sich ebenso auf ein Bier, zum Bingo oder zum Bayrischen Abend. Kaffee, Kuchen und Eis runden die Speisekarte ab. Hier können zudem Familienfeiern durchgeführt werden.

Waldstübchen Waldblick
Arcostraße 45 • 15831 Mahlow
Tel. 0 33 79/58 26 61
www.waldstuebchen-mahlow.de

Bowlen und Übernachten

Bowling ist die amerikanische Variante des Kegelsports, was viel Spannung bietet. Gut ist, dass hier Anfänger schnell zum Erfolg kommen. Jungs und Mädchen, Frauen und Männer sind gleichermaßen begeistert. Das „Gasthaus zur Bowlingbahn“ von **Susanne Rahneberg** und **Roland Rahneberg** in Mahlow lädt in eine moderne Anlage ein. Die interessante Atmosphäre ist ein attraktiver Rahmen, um Geburtstage oder andere Feiern zu begehen, die gerne ausgerichtet werden. Ansonsten genießt man Bier vom Fass und herzhaft deutsche Küche. Zudem gibt es fünf liebevoll eingerichtete Gästezimmer.

Gasthaus zur Bowlingbahn
Pension & Bowling
Schulstraße 17 • 15831 Mahlow
Tel. 033 79/37 23 07 • www.bowling-pension.de
Reservierung erbeten





Bewegung, die schön macht

Wohlfühlen und gutes Aussehen hängen eng zusammen. Gezieltes Training hilft, diese Ziele zu erreichen.



■ Das Fitness-Team um Janis und Peter Roitzsch bietet viele Möglichkeiten, mit Bewegung mehr für die eigene Gesundheit zu tun.

Janis Roitzsch und Peter Roitzsch bieten in ihrem Fitnessbereich vielfältige Möglichkeiten. Individuelle Trainingspläne ermöglichen, seine Ziele auf direktem Weg zu erreichen. So hilft ein gezieltes Kraft- und Ausdauertraining im Verbund mit einer Stoffwechselkur den Körperfettanteil und das Gewicht zu reduzieren. Zwei Saunen, Badminton, Squash, Tennis, Klettern und Beachvolleyball ergänzen das Angebot. Bis spätestens zum Jahreswechsel ist der Rehasport, der für alle Generationen in Frage kommt, für die Erweiterung des sportlichen Programms vorgesehen. Dieses Training wird oft ärztlich verordnet. Dann übernehmen die Kassen vollständig oder zu großen Teilen die Kosten. Damit kann man nach Sport- oder Arbeitsunfällen wieder auf die Beine kommen oder eine langfristige Stärkung der Gesundheit im Alter erreichen.

MEGA SPORTS • Peter und Janis Roitzsch
 Am Lückefeld 41 • 15831 Mahlow
 Tel. 0 33 79/2 03 10 • Fax 0 33 79/20 31 20
www.megasports-mahlow.de

Allgemeinmedizin

| | | | |
|---------------------------------|---------------------|--------------------|--------------------|
| Andreas Becker | Zum Erlenbruch 1 | 15827 Dahlewitz | 03 37 08/93 00 27 |
| Dipl.-Med. Isa-Cornelia Gorges | Jühnsdorfer Weg 11 | 15827 Blankenfelde | 0 33 79/37 12 55 |
| Dr. Claudia Grothe | Heimstättenstraße 6 | 15381 Mahlow | 0 33 79/3 94 37 |
| Alexandra von Kornatzky (S. 56) | Luisenstraße 18 | 15831 Mahlow | 0 33 79/5 92 90 44 |
| Dipl.-Med. Astrid Krizek | Karl Marx Platz 1 | 15831 Mahlow | 0 33 79/20 91 40 |
| Dr. Martina Scholz | Trebbiner Straße 21 | 15831 Mahlow | 0 33 79/3 94 36 |
| Dipl.-Med. Uwe Ziesche | Trebbiner Straße 41 | 15831 Mahlow | 0 33 79/31 38 00 |

Augenheilkunde

| | | | |
|------------------|--------------|--------------|------------------|
| Dr. Ina Buchholz | Poststraße 2 | 15831 Mahlow | 0 33 79/31 37 27 |
|------------------|--------------|--------------|------------------|

Frauenheilkunde und Geburtshilfe

| | | | |
|-----------------------------|-------------------------------|--------------------|------------------|
| Dr. Wolfgang Bitter (S. 61) | Hildburghäuser Straße 5 c | 12279 Berlin | 0 30/7 21 40 04 |
| Dipl.-Med. Gabriele Knöspel | Karl Liebknecht Straße 19 b-e | 15827 Blankenfelde | 0 33 79/37 19 39 |

Hals-Nasen-Ohren-Heilkunde

| | | | |
|-------------------|-------------------------------|--------------------|------------------|
| Dr. Gerald Gronke | Karl Liebknecht Straße 19 b-e | 15827 Blankenfelde | 0 33 79/37 19 29 |
|-------------------|-------------------------------|--------------------|------------------|

Haut- und Geschlechtskrankheiten

| | | | |
|-----------------------|--------------|--------------|-----------------|
| Dr. Stephan Schilling | Am Bahnhof 1 | 15831 Mahlow | 0 33 79/3 94 23 |
| Dr. Henrike Scholz | Am Bahnhof 1 | 15831 Mahlow | 0 33 79/3 94 23 |
| Dr. Michael Sebastian | Am Bahnhof 1 | 15831 Mahlow | 0 33 79/3 94 23 |

Heilpraktiker

| | | | |
|---|---------------------------|--------------------|--------------------|
| Dr. rer. medic. Sabine Henschel (S. 62) | Kurt Schumacher Straße 46 | 15827 Blankenfelde | 0 33 79/37 31 55 |
| Bernd Letkemann (S. 65) | Zum Erlenbruch 1 | 15827 Dahlewitz | 03 37 08/93 00 29 |
| Karola Reinecke (S. 59) | Trebbiner Straße 18 | 15831 Mahlow | 0 33 79/3 78 19 42 |

Schnelle Termine, umfassend behandelt

Bei Gesundheitsproblemen geht der erste Schritt zur Allgemeinpraxis. Wenn dort möglichst viel geklärt werden kann, ist das eine große Erleichterung.

In Mahlow trifft man in der neuen Praxis von **Alexandra von Kornatzky** auf eine Fachärztin für Allgemeinmedizin, die zudem Erfahrung



■ Alexandra von Kornatzky bietet in der neuen Allgemeinanzpraxis ein breites Spektrum mit vielen Besonderheiten.

in der Notfallmedizin einbringt. Sie nimmt sich viel Zeit für individuelle Behandlungen. Das eigene Labor ermöglicht schnelle Diagnosen. Zudem können 24-Stunden-Blutdruckmessungen durchgeführt werden.

Alexandra von Kornatzky ist geschult, Erkrankungen im Frühstadium zu erkennen, was insbesondere für Herz-Kreislaufprobleme enorm wichtig ist. Die Kassen- und Privatpraxis bietet ein ausgeklügeltes Terminmanagement, um Wartezeiten möglichst zu vermeiden. Bei akuten Problemen gibt es in jedem Fall eine Behandlung noch am selben Tag. Hausbesuche werden nach Bedarf durchgeführt. Die Praxis arbeitet mit mehreren regionalen Senioren- und Pflegeheimen sowie einer Hauskrankenpflege zusammen.

Praxis Mahlow Alexandra von Kornatzky
Fachärztin für Allgemeinmedizin
 Luisenstraße 18 • 15831 Mahlow
 Tel. 0 33 79/5 92 90 44 • www.praxis-mahlow.de
 Mo., Di., Do. 8-11.30 Uhr & 14.30-17 Uhr
 Mi. 14.30 -18.30 Uhr • Fr. 8-11.30 Uhr

Umfassende Beratung, liebevolle Hilfe

Pflege bedeutet, auf Hilfe angewiesen zu sein, damit der Alltag weiterhin in gewohnten Bahnen verläuft.

„Die VS Bürgerhilfe kümmert sich mit häuslicher und stationärer Pflege, Entlastung von Angehörigen, sozialer Beratung, altersgerechtem Wohnen sowie Kurzzeit- und Verhinderungspflege um bedürftige, kranke und ältere Menschen“, beschreibt Geschäftsführerin **Carola Ahlert** das breite und bewährte Engagement. Sozialarbeiterin **Anette Berndt** berät in allen Fragen, die damit zusammenhängen und hilft bei Anträgen zu Pflege, Wohngeld, Sozialhilfe oder Schwerbehindertenausweis.

Entlastende Angebote

„Wer sich um einen pflegebedürftigen oder demenzkranken Angehörigen kümmert, ist oft rund um die Uhr im Einsatz. Wir entlasten die Angehörigen und verschaffen



■ Anette Berndt berät als erfahrene Sozialarbeiterin rund um die Pflege.

ihnen wieder etwas Zeit für sich selbst. Geschulte ehrenamtliche Helfer kümmern sich stundenweise um die Angehörigen, entweder individuell zuhause oder in einer Gruppe mit festen Betreuungszeiten jeweils Montag und Mittwoch von 10 bis 13 Uhr. Wir suchen weitere Verstärkung auf ehrenamtlicher Basis für Aktivitäten wie Singen, Lesen, Spazieren-

gehen und vieles mehr. Selbstverständlich gibt es dafür eine Aufwandsentschädigung“, lädt Anette Berndt ein.

Hilfe beim Helfen

Am 26. Oktober 2016 beginnt im Häuslichen Pflegedienst Blankenfelde eine kostenfreie Schulung für Angehörige von Menschen mit Demenz. Treffpunkt ist immer mittwochs von 16 Uhr bis 18 Uhr an acht aufeinander folgenden Terminen. Es geht insbesondere um praktische Hilfe durch Fachkräfte, die mit dem Krankheitsbild vertraut sind sowie die Möglichkeit zum Erfahrungsaustausch. Anmeldungen nimmt Anette Berndt entgegen.

VS Bürgerhilfe
gemeinnützige GmbH
Sozialberatung Anette Berndt
Karl-Liebknecht-Straße 19 a-d
15827 Blankenfelde
Tel. 033 79/37 54 04
www.vs-buergerhilfe.de
E-Mail:
anette.berndt@vs-buergerhilfe.de



■ Der Häusliche Pflegedienst versorgt ältere, kranke, behinderte und pflegebedürftige Menschen in ihrer gewohnten Umgebung.

Innere Medizin

| | | | |
|-------------------------|---------------------------|--------------------|------------------|
| Dr. Michael Emer | Jühnsdorfer Weg 2 | 15827 Blankenfelde | 0 33 79/37 20 23 |
| Dipl.-Med. Ellen Gruner | Karl Liebknecht Straße 32 | 15827 Blankenfelde | 0 33 79/37 09 90 |

Kieferorthopädie

| | | | |
|--------------------------|--------------|--------------|------------------|
| Jana Bernhardt | Am Bahnhof 4 | 15831 Mahlow | 0 33 79/31 49 90 |
| Woo-Ttum Bittner | Am Bahnhof 4 | 15831 Mahlow | 0 33 79/31 49 90 |
| Dr. Ralf Müller-Hartwich | Am Bahnhof 4 | 15831 Mahlow | 0 33 79/31 49 90 |

Kinder- und Jugendmedizin

| | | | |
|----------------------------|------------------|--------------------|------------------|
| Dipl.-Med. Birgit Augustin | Am Bahnhof 4 | 15831 Mahlow | 0 33 79/37 25 21 |
| Dipl.-Med. Regina Bendlin | Am Bahnhof 4 | 15831 Mahlow | 0 33 79/37 25 21 |
| Dipl.-Med. Heike Warda | Zossener Damm 42 | 15827 Blankenfelde | 0 33 79/37 14 89 |

Kinder- und Jugendlichen Psychotherapie

| | | | |
|---------------------------|---------------------|--------------|--------------------|
| Dipl.-Psych. Katrin Göhde | Trebbiner Straße 14 | 15831 Mahlow | 0 33 79/3 48 71 60 |
|---------------------------|---------------------|--------------|--------------------|

Nervenheilkunde

| | | | |
|------------------|------------------|--------------------|------------------|
| Holger Marschner | Zossener Damm 33 | 15827 Blankenfelde | 0 33 79/37 18 78 |
|------------------|------------------|--------------------|------------------|

Oral-Chirurgie

| | | | |
|---------------------------|------------------|--------------------|------------------|
| Dr. Yvonne Weisze (S. 58) | Zossener Damm 50 | 15827 Blankenfelde | 0 33 79/37 18 80 |
|---------------------------|------------------|--------------------|------------------|

Orthopädie

| | | | |
|-------------------------------|---------------------|--------------|--------------------|
| Dr. Cornelia Holzheimer-Stock | Trebbiner Straße 23 | 15831 Mahlow | 0 33 79/3 10 00 62 |
|-------------------------------|---------------------|--------------|--------------------|

Psychotherapie

| | | | |
|------------------------------|--------------|--------------|------------------|
| Dipl.-Psych. Susanne Hofmann | Am Bahnhof 2 | 15831 Mahlow | 0 33 79/20 04 99 |
| Dr. Veronika Krause | Marktplatz 3 | 15831 Mahlow | 0 33 79/37 85 60 |

Lange Freude an Implantaten

Zähne können durch Sportunfall, Karies oder Parodontose verloren gehen. Die beste Lösung, um die Lücke dann zu verschließen, ist das Implantat.

Dr. Yvonne Weisze ist eine erfahrene Zahnärztin und Fachärztin für Oralchirurgie. Ganz

besonders ist sie auf Operationen im Mundbereich wie die Entfernung von Weisheitszähnen, Wurzelspitzenresektion sowie Kieferknochenaufbau und Einsetzen von Implantaten spezialisiert. Gemeinsam mit ihrem Team bietet sie ein breitgefächertes Spektrum von der Wurzelkanalbehandlung bis zur Kiefergelenktherapie einschließlich der regelmäßigen Prophylaxe. Alle Eingriffe erfolgen nach genauer Diagnose, schmerzarm und mit modernsten Geräten.

Damit die künstliche Zahnwurzel erfolgreich einheilen kann, müssen sämtliche Entzündungs- und Bakterienherde ausgeschlossen sein. Eingesetzt wird dreidimensionales Röntgen, womit der Verlauf von Nerven und Gefäßen klar erkennbar ist und die Implantat-Position exakt plan- und realisierbar ist.



■ Dr. Yvonne Weisze bietet mit dem Implantatzentrum Blankenfelde moderne zahnärztliche Behandlung mit Spezialisierung auf Zahnersatz.

Implantatzentrum Blankenfelde
Dr. Yvonne Weisze
 Zossener Damm 50 • 15827 Blankenfelde
 Tel. 0 33 79/37 18 80
www.implantatzentrum-blankenfelde.de

Individuelle Pflege nach Wunsch

Das **DRK-Seniorenbetreuungszen-**
Prießnitzhaus liegt in einer ruhigen Park-
anlage mit sehr altem Baumbestand.



■ Das Prießnitzhaus bietet Sicherheit und Geborgenheit für Senioren.

Gepflasterte Wege und viele ruhige Sitzplätze erlauben einen unbeschwertten Aufenthalt der Bewohner, erleichtern das Herumschlendern und laden zum Verweilen ein. Es gibt unterschiedlichste Betreuungsformen. Möglich sind vollstationäre Pflege im Einzel- oder Doppelzimmer, Kurzzeit- und Verhinderungspflege, Tagespflege und betreutes Wohnen. Zum Service gehören Grund- und Behandlungspflege sowie soziale Betreuung. Die behandlungspflegerische Versorgung leisten ausgebildete Fachkräfte, die rund um die Uhr da sind. „Eine aktive soziale Betreuung ist ein wichtiger Bestandteil bei der Tagesgestaltung. Jeder Bewohner gestaltet seinen Ablauf nach seinen Wünschen“, erläutert Leiterin **Carola Freifrau von Lützw.**

Deutsches Rotes Kreuz
Kreisverband Fläming-Spreewald e.V.
Prießnitzhaus
Arnold Böcklin Straße 7 • 15831 Mahlow
Tel. 033 79/2 05 40
www.drk-flaeming-spreewald.de

Medizin aus China



Karola Reinecke hilft als erfahrene Heilpraktikerin mit Traditioneller Chinesischer Medizin und ist damit vielfach gefragt, wenn schulmedizinische Behandlungen keinen Erfolg gebracht haben. Schwerpunkte in ihrer Praxis sind psychosomatische Beschwerden, innere Störungen, Wechseljahrsbeschwerden, Migräne und Burnout. Sie setzt je nach Bedarf auf

Akupunktur, chinesische Kräuterheilkunde und Diätetik sowie Moxibustion. Seit diesem Herbst ist sie in den neuen Räumen in der Trebbiner Straße anzutreffen.

Shen Men
Praxis für traditionelle chinesische Medizin
Karola Reinecke
Trebbiner Straße 18 • 15831 Mahlow
Tel. 033 79/3 78 19 42 • www.karola-reinecke.de

Effektiv gegen Schmerzen

Wer Schmerzen im Nacken, Schulter- oder Rückenbereich hat, benötigt Hilfe. **Christine Meyer** setzt beispielsweise ein hocheffektives Ultraschallgerät ein,



mit dem sie schmerzfrei an der Oberfläche und tiefwirkend besonders gut Probleme wie „Kalkschulter“ oder „Tennisarm“ behandeln kann. Mit der Triggerpunkt-Massage kann sie Schmerzen in der Muskulatur lindern und Blockaden auflösen. Die staatlich anerkannte Physiotherapeutin unterstützt seit über 25 Jahren in ihrer eigenen Praxis mit allgemeiner Krankengymnastik, Massagen und Elektrotherapie. Des Weiteren kommen die „Rotierende Gewebestimulation“ und ein pneumatisches Pulsationsgerät zum Einsatz.

Physiotherapie Christine Meyer
Donastraße 11 • 15827 Blankenfelde
Tel. 033 79/3 82 41 • www.pt-meyer.de

Psychotherapie

| | | | |
|------------------------------|---------------------|--------------|--------------------|
| Dipl.-Psych. Simone Mährlein | Ziethener Straße 25 | 15831 Mahlow | 0 33 79/37 55 51 |
| Dipl.-Psych. Susanne Peters | Am Bahnhof 2 | 15831 Mahlow | 0 33 79/3 22 31 80 |
| Dr. Utta Völker | Bahnhofstraße 14 a | 15831 Mahlow | 0 33 79/20 23 94 |

Tierarzt

| | | | |
|--------------------------|---------------------------|--------------------|------------------|
| Gerhard Klünder | Alt Glasow 22 | 15831 Mahlow | 0 33 79/3 81 40 |
| Dr. Jan-Alexander Kupsch | Berliner Damm 132 | 15831 Mahlow | 0 33 79/37 29 48 |
| Sebastian Sieber | Karl Liebknecht Straße 38 | 15827 Blankenfelde | 0 33 79/37 03 13 |

Urologie

| | | | |
|----------------|------------------------------|--------------------|------------------|
| Ines Kürschner | Karl Liebknecht Straße 19 be | 15827 Blankenfelde | 0 33 79/20 84 20 |
|----------------|------------------------------|--------------------|------------------|

Zahnmedizin

| | | | |
|---------------------------------|---------------------|--------------------|------------------|
| Dr. Monika Friedrich-Romstedt | Waldstraße 8 a | 15827 Dahlewitz | 03 37 08/3 04 71 |
| Dr. Petra Golke | Moselstraße 2 | 15827 Blankenfelde | 0 33 79/37 28 83 |
| Heike Grygier | Luisenstraße 7-9 | 15831 Mahlow | 0 33 79/3 98 96 |
| Ilja Yve Kosslick | Bahnhofstraße 2 | 15827 Dahlewitz | 03 37 08/3 05 89 |
| Thomas Lambrecht | Trebbiner Straße 19 | 15831 Mahlow | 0 33 79/37 00 53 |
| Gregor Passek | Poststraße 2 | 15831 Mahlow | 0 33 79/3 94 25 |
| Dipl.-Med. Gudrun Skuin (S. 60) | Wildpfad 27 | 15827 Blankenfelde | 0 33 79/37 09 28 |
| Dr. Petra Sprenger | Moselstraße 2 | 15827 Blankenfelde | 0 33 79/37 28 83 |
| Dr. Yvonne Weisze (S. 58) | Zossener Damm 50 | 15827 Blankenfelde | 0 33 79/37 18 80 |
| Dr. Jörg Werner | Zossener Damm 1 B | 15827 Blankenfelde | 0 33 79/37 09 38 |
| Dipl.-Stom. Viola Zielke | Luisenstraße 18 | 15831 Mahlow | 0 33 79/3 98 69 |

Zahnarztpraxis mit Meisterlabor

Ganzheitliche Orientierung ist gerade bei der Zahnmedizin sehr hilfreich.

In der Zahnarztpraxis von **Gudrun Skuin** werden die Zähne im Zusammenhang zum Gesamtorganismus betrachtet.

Das gesamte Praxisteam, darunter drei Zahnärzte und zwei Prophylaxeherfnerinnen, küm-



Die Zahnarztpraxis von Gudrun Skuin bietet mit ganzheitlicher Orientierung und Meisterlabor moderne Behandlung auf dem stets aktuellen Stand.

mert sich um eine optimale Behandlung. Im angeschlossenen Praxismeisterlabor können sämtliche Arbeiten mit modernster Technik ausgeführt werden, wodurch kurze Wartezeiten bei prothetischen Arbeiten und Reparaturen ermöglicht werden.

Die Praxis verzichtet bereits seit 1995 auf das quecksilberhaltige Füllungsmaterial Amalgam. Zur weitestgehend schmerzfreien Behandlung steht ein Laser zur Verfügung. Außerdem können Akupunktur und Homöopathie eingesetzt werden. Angstpatienten werden mit besonderer Sorgfalt betreut.

Mittlerweile kann die Praxis auf runde 25 Jahre zurückblicken. „Dabei haben wir immer auf ständige Fortbildungen des gesamten Teams und begleitende Aktualisierung der technischen Ausrüstung geachtet“, blickt Gudrun Skuin zurück.

Zahnarztpraxis Gudrun Skuin
 Wildpfad 27 • 15827 Blankenfelde
 Tel. 033 79/37 09 28
www.zahnarztpraxis-skuin.de

Medikamente ohne Wartezeiten

Was wäre idealer, als seine Arzneimittel quasi wie im Vorbeifahren auf dem Weg von und zur Arbeit einfach mitzunehmen?

Um dies zu erreichen, hat sich Apothekerin **Anett Hadinek** einiges einfallen lassen. „Wir

möchten, dass jeder seine Präparate möglichst schnell und problemlos bekommt. Auf unserer Internetseite gibt man ein, was man braucht. Oder man nutzt unsere bequeme App für Smartphone und Tablet. Zusätzlich haben

wir einen Briefkasten, in den man ebenso tags wie nachts sein Rezept einwerfen kann. Immer ist das Ergebnis so, dass beim Vorbeikommen alles schon da ist“, so die engagierte und innovative Apothekerin.

Sie bietet zudem mit der Kundenkarte und zusätzlichem Treuepass attraktive Möglichkeiten zu sparen.

Die Apotheke ist außerdem auf Naturheilkunde, Homöopathie und Nahrungsergänzungsmittel ausgerichtet.

Apotheke am Lichtenrader Damm
Lichtenrader Damm 49
12305 Berlin
Tel. 0 30/7 43 04 86 90
www.apotheke-am-lichtenraderdamm.de
Mo.-Fr. 8-18.30 Uhr
Sa. 9-13 Uhr



■ Mit Vorbestellung über Internet, Smartphone-App und Rezeptbriefkasten bieten Anett Hadinek und ihr Team attraktive Möglichkeiten, sich seine Medikamente einfach vorzubestellen.

Yoga für die Hormone



Manuela Herold bietet mit Vital-Hormon-Yoga eine Übungsreihe für Frauen, Männer und Paare an.

„Dies ist ein dynamisches Yoga, was eine Steigerung der Vitalität und des Wohlbefindens bringt. Beim regelmäßigen Praktizieren kommt man schnell zu Ergebnissen.“

Die speziellen Körper- und Atemübungen dienen dazu, das weibliche und männliche Drüsen- und Hormonsystem anzusprechen. Der Hormonhaushalt wird positiv beeinflusst“, erläutert sie. Wer möchte, kann sich im Rahmen eines Kurses in Theorie und Praxis einführen lassen. Danach kann man die Übungen selbstständig zuhause weiterführen.

WellAmbiente • Massagen Yoga Pilates
Erich Klausener Straße 53 (Eingang Drosselsteig)
15827 Blankenfelde
Tel. 033 79/207604 • www.wellambiente.de

Kurzfristig zum Frauenarzt

Wenn man ein Gesundheitsproblem hat, will man schnell einen Arzttermin bekommen. Dies ermöglicht **Dr. Wolfgang Bitter** mit seiner Frauenarztpraxis. Er ist seit über 25 Jahren einfühlsamer Ansprechpartner. Schwerpunkte der Praxis sind Schwangersensorge, Kinderwunschprechstunde, Ultraschalluntersuchungen, Mädchenberatung, Information über Verhütungsmöglichkeiten, ambulante operative Eingriffe oder die Behandlung bei Wechseljahres- und Hormonproblemen. Praktisch ist, dass man vor der Praxis bequem parken kann.



Praxis für Frauenheilkunde und Geburtsmedizin
Dr. Wolfgang Bitter
Hildburghäuser Str. 5 c • 12279 Berlin-Marienfelde
Tel. 030/721 4004 • www.frauenarzt-dr-bitter.de

Alternative Medizin

Shen Men, Praxis für traditionelle chinesische Medizin

Karola Reinecke
Trebbiner Straße 18, 15831 Mahlow
Tel. 0 33 79/3 78 19 42
E-Mail: info@karola-reinecke.de
www.karola-reinecke.de, **S. 59**

Ärzte

Allgemeinmedizin

Alexandra von Kornatzky

Luisenstraße 18, 15831 Mahlow
Tel. 0 33 79/5 92 90 44
E-Mail: schwester@praxis-mahlow.de
www.praxis-mahlow.de, **S. 56**

Frauenheilkunde, Geburtsmedizin

Dr. Wolfgang Bitter
Hildburghäuser Straße 5 c
12279 Berlin-Marienfelde
Tel. 0 30/7 21 40 04
E-Mail: info@frauenarzt-dr-bitter.de
www.frauenarzt-dr-bitter.de, **S. 61**

Apotheken

Apothek am Lichtenrader Damm

Lichtenrader Damm 49, 12305 Berlin
Tel. 0 30/7 43 04 86 90, **S. 61**
E-Mail:
info@apotheke-am-lichtenraderdamm.de
www.apotheke-am-lichtenraderdamm.de

Fitness, Sport

FrauenPower

Marktplatz 2, 15831 Mahlow
Tel. 0 33 79/3 78 48 48
E-Mail: info@frauenpower.org
www.frauenpower.org, **S. 18**

MEGA SPORTS

Am Lückefeld 41, 15831 Mahlow
Tel. 0 33 79/2 03 10
E-Mail: info@megasports-mahlow.de
www.megasports-mahlow.de, **S. 55**

Friseur

Haarstudio Madlon Persicke

Steinstraße 26
12307 Berlin-Lichtenrade
Tel. 0 30/76 58 73 81
E-Mail: info@madlon-persicke.de
www.madlon-persicke.de, **S. 64**

Logopädie, Legasthenie

Alles Logo

Zossener Damm 19 A
15827 Blankenfelde
Tel. 0 33 79/20 76 32
E-Mail: info@alles-logo-blankenfelde.de
www.alles-logo-blankenfelde.de, **S. 63**

Naturheilpraxis

Heilpraktikerin

Dr. Sabine Henschel

Naturheilzentrum Blankenfelde
Kurt Schumacher Straße 46
15827 Blankenfelde
Tel. 0 33 79/37 31 55, **S. 62**
E-Mail:
info@naturheilzentrum-blankenfelde.de
www.naturheilzentrum-blankenfelde.de

Pflege

Hauskrankenpflege

Barbara Pluntke

Trebbiner Straße 13, 15831 Mahlow
Tel. 0 33 79/31 35 67
Tel. 01 79/7 00 41 81, **S. 63**
E-Mail:
info@hauskrankenpflege-mahlow.de
www.hauskrankenpflege-mahlow.de

Deutsches Rotes Kreuz

Kreisverb. Fläming-Spreewald e.V.

Prießnitzhaus
Arnold Böcklin Str. 7, 15831 Mahlow
Tel. 0 33 79/2 05 40
E-Mail:
priessnitzhaus@flaeming-spreewald.de
www.drk-flaeming-spreewald.de, **S. 59**

VS Bürgerhilfe gemeinnützige GmbH

Karl Liebknecht Straße 19 a-d
15827 Blankenfelde
Tel. 0 33 79/37 54 04
E-Mail:
anette.berndt@vs-buergerhilfe.de
www.vs-buergerhilfe.de, **S. 57**

Physiotherapie

Physiotherapie Gabriele Meißner

Herbert Tschäpe Straße 8
15831 Mahlow
Tel. 0 33 79/37 07 85
E-Mail: meissnerphysio@web.de
www.meissner-physio.de **S. 65**

Physio Dahlewitz, Iris Becker

Zum Erlenbruch 1
15827 Dahlewitz
Tel. 03 37 08/93 00 29, **S. 65**
E-Mail: irisbecker@physiodahlewitz.de
www.physiodahlewitz.de
www.lebensstrome-osteopathie.de

Silvio Arendt Physio Total

Praxis für Physiotherapie und
Osteopathie
Ibsenstraße 6, 15831 Mahlow
Tel. 0 33 79/20 73 22
www.physio-total.com, **S. 64**

Yoga

WellAmbiente

Massagen Yoga Pilates

Erich Klausener Straße 53
15827 Blankenfelde
Tel. 0 33 79/20 76 04
E-Mail: mail@wellambiente.de
www.wellambiente.de, **S. 61**

Shambomaya Yoga

Jörg-Holger Zlotus

Albrechtstraße 6
(ehemals Bahnhofstraße 16)
15831 Mahlow
Tel. 03 37 08/41 01 88
Tel. 01 71/4 45 65 29
E-Mail: info@shambomaya.de
www.shambomaya.de, **S. 64**

Zahnmedizin

Implantatzentrum Blankenfelde

Dr. Yvonne Weisze
Zossener Damm 50
15827 Blankenfelde
Tel. 0 33 79/37 18 80, **S. 58**
E-Mail: info@implantatzentrum-
blankenfelde.de
www.implantatzentrum-blankenfelde.de

Zahnarztpraxis Gudrun Skuin

Wildpfad 27
15827 Blankenfelde
Tel. 0 33 79/37 09 28
E-Mail: praxis-skuin@t-online.de
www.zahnarztpraxis-skuin.de, **S. 60**



Natürliches Heilen

Dr. Sabine Henschel ist eine erfahrene Heilpraktikerin und bildet mit ihrem umfangreichen Wissen angehende Berufskollegen aus. Sie hilft mit ihrem ganzheitlichen Ansatz bei vielen Gesundheitsproblemen. So setzt sie bei Schmerzen im Bewegungsapparat auf Faszien- und Wirbelsäulenthérapie, Massagen, Akupunktur und Kinesiotaping. Klassische Homöopathie und Ohrakupunktur kommen bei Allergien, chronischen wie akuten Beschwerden sowie zur Unterstützung eines wirkungsvollen Programms zur Gewichtsreduktion zum Einsatz. Hier kann man mit Ernährungsumstellung gut gelaunt, aktiv und vital unerwünschte Kilos verlieren und später das neue Wunschgewicht dauerhaft halten.

Heilpraktikerin Dr. Sabine Henschel • Naturheilzentrum Blankenfelde
Kurt Schumacher Str. 46 • 15827 Blankenfelde • Tel. 0 33 79/37 31 55 • www.naturheilzentrum-blankenfelde.de

Besser sprechen und schreiben

Kinder haben oft Probleme, Worte richtig zu formen. Erwachsene hingegen kämpfen häufig mit Sprach-, Sprech-, Stimm- und Schluckstörungen.

Dies betrifft vielfach Personen, die beruflich stimmlich stark gefordert werden. Zudem treten entsprechende Probleme als Folgeerscheinungen von Schlaganfall oder neurologischen Erkrankungen wie Parkinson auf.



■ Sylvia Walter behandelt mit ihrem Team Sprach-, Sprech-, Stimm- und Schluckstörungen. Zudem ist sie Legasthietrainerin.

Die Logopädie von **Sylvia Walter** bietet in solchen Fällen gezielte Hilfe. Das Team versteht sich auf Sprachentwicklungsstörungen oder Lautbildungsprobleme bei Kindern ebenso wie Sprachstörungen von Erwachsenen. Die Behandlung erfolgt in der modernen Praxis. „Wir kommen aber ebenso ins Haus oder in die Senioreneinrichtung, wenn die Umstände dies erfordern“, bietet Sylvia Walter an.

Sie ist seit 13 Jahren staatlich anerkannte Logopädin und eröffnete 2011 ihre Praxis in Blankenfelde. Zu ihrem Team gehören zwei engagierte Logopädinnen. „Rechtzeitige Unterstützung bei Kindern verhindert Entwicklungsdefizite und vermeidet Nachteile im Schulalltag“, gibt sie als Tipp. Sylvia Walter ist zudem diplomierte Legasthietrainerin.

Alles Logo – Logopädie in Blankenfelde
Diplomierte Legasthietrainerin (EÖDL)
Zossener Damm 19 A • 15827 Blankenfelde
Tel. 033 79/2076 32

www.alles-logo-blankenfelde.de

Immer für die Menschen da

Alles hat im Juli 2007 mit einer kleinen Begegnungsstätte am Markt in Mahlow angefangen.

Daraus ist schon bald eine sehr zuverlässige Hauskrankenpflege für Mahlow und Umgebung entstanden. Aus einem Anfangstrio ist ein 30-köpfiges Team aus examinierten Kran-



■ Barbara Pluntke, Saskia Gottwald und Marion Schach (v.l.) helfen mit offenem Ohr, Engagement und Zuneigung, wenn Hilfe gefragt ist.

ken- und Kinderkrankenschwestern, Pflegern sowie Altenpflegerinnen und Servicekräften entstanden. „Wir haben die Fachpersonalquote stets erhöht und sind so in der Lage, kompetent und liebevoll zu pflegen und zu versorgen“, erläutert Inhaberin und Pflegedienstleiterin **Barbara Pluntke**. Wegen des hohen Bedarfs wurde der Bereich Palliativpflege weiter ausgebaut.

Praxisanleiterin **Saskia Gottwald** hilft neuen Mitarbeitern, sich gut in dem vielseitigen Berufsfeld zurecht zu finden. Steht für eine Familie das Thema Pflege plötzlich auf der Tagesordnung, werden bei einem Hausbesuch die vielfältigen Möglichkeiten der Unterstützung erläutert. „Egal wie der Einzelfall ist, es geht immer um die individuell optimale Betreuung“, bringt Barbara Pluntke das Bemühen auf den Punkt.

Hauskrankenpflege Barbara Pluntke
Trebbiner Straße 13 • 15831 Mahlow
Tel. 033 79/31 35 67 • Tel. 01 79/7 00 41 81
www.hauskrankenpflege-mahlow.de

Neues Yoga-Studio in Mahlow

Mit Yoga gelingt es, Stress, Nervosität, Verspannungen oder mangelnde Konzentrationsfähigkeit auf sanfte Weise in den Griff zu bekommen.

Jörg-Holger Zlotos bietet im neuen Studio, das auf Hatha-Yoga setzt, die Möglichkeit, Entspannung und eine ganz neue Art der



■ Die Yoga-Kurse bei Jörg-Holger Zlotos finden wochentags und an Wochenenden statt. Damit kann jeder entspannt zur eigenen Entspannung finden.

Beweglichkeit zu verbinden. „Ich habe selbst durch Yoga gelernt, wieder zu mir zu finden“, berichtet er.

Das Studio in Mahlow bietet regelmäßige Kurse für Anfänger, Wiedereinsteiger und Fortgeschrittene an, die für jedes Alter geeignet sind. Schnell gelingt es, ein wohltuendes Zusammengehörigkeitsgefühl aufzubauen.

Jörg-Holger Zlotos nimmt sich sehr gern viel Zeit, um jeden Kursteilnehmer individuell zu begleiten.

Die Kurse beinhalten Atem-, Konzentrations- und Entspannungsübungen, intensive Dehnungen, fließende Bewegungsabläufe und kraftvolle Körperhaltungen. Das Training ist auf Verfestigung und Abwechslung ausgerichtet und hilft, den Alltag wieder angenehmer zu erleben.

shambomaya Yoga Jörg-Holger Zlotos
Albrechtstraße 6 (ehemals Bahnhofstraße 16)
15831 Mahlow

Tel. 03 37 08/41 01 88 • Tel. 01 71/4 45 65 29
www.shambomaya.de

E-Mail: info@shambomaya.de

Innovation fürs Haar



Innovation durch Weiterbildung ist das Erfolgsrezept des flotten Teams vom

Haarstudio von **Madlon Persicke**. „Was neu und gut ist, wird übernommen“, informiert die Friseurmeisterin. In ihrem angesagten Salon erhält man exklusiv die hochwertige Pflegeserie von Paul Mitchell aus Beverly Hills. Das liebenswürdige dreiköpfige Team bietet flotte und klassische Frisuren für alle Generationen. Hier sind immer die neuesten Trends verfügbar. Großes Augenmerk liegt auf vital glänzendem Haar. Heiße Schere sowie schonende Methoden zur Haarverdichtung und -verlängerung sind weitere Besonderheiten.

Haarstudio Madlon Persicke
Steinstraße 26 • 12307 Berlin-Lichtenrade
Tel. 0 30/76 58 73 81 • www.madlon-persicke.de

Osteopathie & Physiotherapie

Die natürliche Methode Osteopathie hat mittlerweile einen wichtigen Stellenwert in der Physiotherapiepraxis von



Silvio Arendt. Dabei handelt es sich um ein ganzheitliches Konzept, das mit manueller Technik Krankheitsursachen aufdeckt und behandelt. Dafür absolvierte Silvio Arendt eine umfangreiche Zusatzausbildung. Daneben bietet die Praxis das gewohnte breite Spektrum an physiotherapeutischen Behandlungen. Dazu gehören klassische Verfahren und neue Methoden. „Ausschlaggebend ist immer, für den jeweiligen Fall die optimale Therapie zusammenzustellen und das Problem an der Wurzel anzugehen“, fasst Silvio Arendt zusammen.

Silvio Arendt Physio Total
Praxis für Physiotherapie & Osteopathie
Ibsenstraße 6 • 15831 Mahlow
Tel. 0 33 79/20 73 22
www.physio-total.com

| A | | | |
|--|----------------------------|--------------------------|--------------------|
| Ab-, An- und Umeldungen | | | |
| Gemeinde, Bürgerservice | Karl Marx Straße 4 | 15827 Blankenfelde | 0 33 79/33 30 |
| Abbruch von Gebäuden | | | |
| Lk. Teltow-Fläming, Bauordnungsamt | Am Nuthefließ 2 | 14943 Luckenwalde | 0 33 71/6 08 43 10 |
| Abbuchung von öffentlichen Forderungen | | | |
| Gemeinde, Kämmerei, Kasse | Ibsenstraße 71 | 15831 Mahlow | 0 33 79/33 32 30 |
| Abfallbeseitigung | | | |
| Südbrbg. Abfallzweckverband | Teltowkehre 20 | 14974 Ludwigsfelde | 0 33 78/5 18 01 11 |
| Abhängigenhilfe | | | |
| ICHTHYS Abhängigenhilfe e.V. (S. 19) | Arcostaße 40-42 | 15831 Mahlow | 0 33 79/37 91 76 |
| Abwasser, Wasser | | | |
| DNWAB (S. 15) | Köpenicker Straße 25 | 15711 Königs Wusterh. | 0 33 75/2 56 80 |
| DNWAB Bereitschaftsdienst (S. 15) | | | 08 00/8 80 70 88 |
| WAZ Blankenfelde-Mahlow | Glasower Damm 14 | 15827 Blankenfelde | 0 33 79/37 68 60 |
| Adoptionen | | | |
| Lk. Teltow-Fläming, Jugendamt | Friedrich Ebert Str. 79-81 | 14461 Potsdam | 03 31/2 89 23 28 |
| Ärzte im Bericht | | | |
| Allgemeinmedizin Alexandra von Kornatzky (S. 56) | Luisenstraße 18 | 15831 Mahlow | 0 33 79/5 92 90 44 |
| Frauenheilkunde und Geburtsmedizin Dr. Wolfgang Bitter (S. 61) | Hildburghäuser Straße 5 c | 12279 Berlin-Marienfelde | 0 30/7 21 40 04 |
| AIDS-Beratung | | | |
| Lk. Teltow-Fläming, Gesundheitsamt | Straße der Jugend 63 | 14974 Ludwigsfelde | 0 33 78/80 36 08 |
| Lk. Teltow-Fläming, Gesundheitsamt | Kirchstraße 1 | 15806 Zossen | 0 33 77/2 05 11 11 |
| Alarmanlagen | | | |
| ABPA Sicherheitstechnik (S. 29) | Luisenstraße 4 | 15831 Mahlow | 0 33 79/32 09 36 |
| Computer Werkstatt Artenius (S. 29) | Jonas Lie Straße 2 | 15831 Mahlow | 0 33 79/34 10 40 |

Aktiv für Beweglichkeit



Gabriele Meißner bietet als eine der wenigen mit ihrer Physiotherapiepraxis Bobath für Kinder und Erwachsene an. Damit lassen sich

eine ganze Reihe von Beeinträchtigungen in der Motorik positiv beeinflussen. Des Weiteren kommen aktive Krankengymnastik, Massagen, Manuelle Therapie, Schlingentisch, manuelle Lymphdrainage, cranio-sacrale Körperarbeit, kinesiologisches Taping, Fango, Elektrotherapie und Rückenschule zur Anwendung. Osteopathische Verfahren und Fußreflexzonentherapie können auf privaten Wunsch erfolgen. Die Behandlungen erfolgen in großen, hellen Behandlungsräumen in entspannter Atmosphäre. Tochter **Anne Schröder** bietet professionelle Fußpflege im Hausbesuch an.

Physiotherapie Gabriele Meißner
Herbert Tschäpe Straße 8 • 15831 Mahlow
Tel. 0 33 79/37 07 85 • Fax 0 33 79/2 09 85 25
E-Mail: meissnerphysio@web.de
www.meissner-physio.de

Natürlich gesund werden

Physiotherapie hilft, Beschwerden vorzubeugen und Schmerzen zu beseitigen. Physiotherapeutin **Iris Becker** stützt sich dabei auf ihre vielfältigen Erfahrungen aus rund 20 Jahren Berufspraxis. Ihr Behandlungsspektrum ist entsprechend groß. Dazu gehören Krankengymnastik und klassische Massage, Manuelle Therapie, Bobath für Erwachsene, Elektrotherapie und Ultraschall. Neu hinzugekommen ist die Lymphdrainage. Wohlfühlbehandlungen wie Thai- und Hot-Stone-Massage oder Ayurveda eignen sich hervorragend dazu, per Gutschein anderen ebenfalls eine Freude zu machen. Heilpraktiker **Bernd Letkemann** bietet einmal wöchentlich osteopathische Behandlungen insbesondere für Kinder ab dem Säuglingsalter an.



Physio Dahlewitz • Iris Becker
Heilpraktiker Bernd Letkemann
Zum Erlenbruch 1 • 15827 Dahlewitz
Tel. 03 37 08/93 00 29
www.physiodahlewitz.de
www.lebensstroeme-osteopathie.de



Allgemeinarzt im Bericht

Alexandra von Kornatzky (S. 56) Luisenstraße 18 15831 Mahlow 0 33 79/5 92 90 44

Altengerechtes Wohnen

Betreutes Wohnen Sonnenschein (S. 84) Jonas Lie Straße 1 15831 Mahlow 0 33 79/36 90 71

DRK Priebnitzhaus (S. 59) Arnold Böcklin Straße 7 15831 Mahlow 0 33 79/2 05 40

Haus Christo (S. 33) Märkische Promenade 1 a 15827 Blankenfelde 0 33 79/4 46 10

Seniorenresidenz Mahlow (S. 39) Am Bahnhof 3 15831 Mahlow 0 33 79/31 28 80

Amtliche Bekanntmachungen

Gemeinde, Sitzungsdienst Ibsenstraße 71 15831 Mahlow 0 33 79/33 31 62

Amtsarzt

Lk. Dipl.-Med. Rüdiger Lehmann Am Nuthefließ 2 14943 Luckenwalde 0 33 71/6 08 38 00

Amtsgericht

Amtsgericht Gerichtstraße 10 15806 Zossen 0 33 77/30 70

Amtstierarzt

Lk. Teltow-Fläming, Dr. Silke Neuling Am Nuthefließ 2 14943 Luckenwalde 0 33 71/6 08 22 00

Angelschein, Anglerprüfung

Lk. Teltow-Fläming Am Nuthefließ 2 14943 Luckenwalde 0 33 71/6 08 21 14

Apotheke

Apotheke am Lichtenrader Damm (S. 61) Lichtenrader Damm 49 12305 Berlin 0 30/7 43 04 86 90

Arbeitsamt

Agentur für Arbeit Bahnhofstraße 16 15806 Zossen 0 33 77/32 30

Asbestentsorgung

Süddbrg. Abfallzweckverband Teltowkehre 20 14974 Ludwigsfelde 0 33 78/5 18 01 11

Aufgrabungen von öffentlichen Straßen

Gemeinde, Bauamt Karl Marx Straße 4 15827 Blankenfelde 0 33 79/33 35 66

Ausbildungsplätze

DNWAB (S. 15) Köpenicker Straße 25 15711 Königs Wusterth. 0 33 75/2 56 80

Kurtze & Elsner GmbH (S. 44) Bahnhofstraße 86 15827 Dahlewitz 0 33 77 08/3 26 03

Ausfuhrkennzeichen für PKW

Lk. Teltow-Fläming Stubenrauchstraße 26 c 15806 Zossen 0 33 77/30 58 11

Ausländerangelegenheiten

Lk. Teltow-Fläming Am Nuthefließ 2 14943 Luckenwalde 0 33 71/6 08 21 39

Auto- und Motorradservice

Automobile-Zossen (S. 69) Zülowstraße 1 15827 Dahlewitz 0 33 77 08/52 70

Autoshop Marquardt (S. 24) Berliner Straße 51 15831 Mahlow 0 33 79/37 97 81

Autoshop Marquardt (S. 24) Karl Liebknecht Straße 31 15831 Mahlow 0 33 79/37 97 81

Bernards Motorrad Service GmbH (S. 25) Dorfstraße 26 15831 Jühnsdorf 0 33 79/32 16 00

Gummigarage Dirk Haberland (S. 24) Am Bahnhof 2 a 15831 Mahlow 0 33 79/5 98 15

Kfz-Sachverständigenbüro Bittner (S. 25) Ernst Thälmann Platz 1 15831 Mahlow 0 151/12 74 53 83

B

Badegewässer, Qualitätsüberwachung

Lk. Teltow-Fläming, Gesundheitsamt Am Nuthefließ 2 14943 Luckenwalde 0 33 71/6 08 38 18

Freizeit-Reporter gesucht!

Neugierig auf das, was in der Region Blankenfelde-Mahlow geschieht? Spaß am beobachten, Umgang mit Menschen und am Fotografieren? Blankenfelde-Mahlow kompakt sucht einen freien Mitarbeiter aus der Umgebung. Sie brauchen Lust auf Ihre Umgebung, Spaß am Umgang mit Menschen und ein Auge fürs Foto. Sie berichten aktuell für „www.Blankenfelde-Mahlow-Internet.de“.

Diese Seite im Internet wird die beliebte Jahresbroschüre „Blankenfelde-Mahlow kompakt“ durch aktuelle Themen ergänzen.

Die Honorierung erfolgt nach Aufwand. Die Tätigkeit ist ideal für alle, die Tagesfreizeit haben und Spaß an einer interessanten Tätigkeit als „Gemeinde-Journalist“ haben.

Wir freuen uns über Kontaktaufnahme per E-Mail an redaktion@augusta-presse.de



Bafög

Lk. Teltow-Fläming, Sozialamt Am Nuthefließ 2 14943 Luckenwalde 0 33 71/6 08 44 10

Bau- und Hausservice, Handwerk

| | | | |
|---|---------------------------|--------------------------|---------------------|
| ABPA Sicherheitstechnik (S. 29) | Luisenstraße 4 | 15831 Mahlow | 0 33 79/32 09 36 |
| Bäder aus einer Hand (S. 45) | Nahariyastraße 31 | 12309 Berlin-Lichtenrade | 0 30/7 46 50 86 |
| Bauhaus (S. 2) | Am Lückefeld 87-91 | 15831 Mahlow | 0 33 79/3 56 70 |
| Baufinanzierungen Jörg Kintzel (S. 41) | August Bebel Straße 78 | 15827 Blankenfelde | 0 33 79/32 04 59 |
| BDL Baudienstleistungen (S. 67) | Buckower Damm 203 | 12349 Berlin | 0 30/6 04 20 21 |
| Brix Zaun (S. 81) | Ruhlsdorfer Straße 77 | 14513 Teltow | 08 00/3 03 01 30 |
| Computer Werkstatt Artenius (S. 29) | Jonas Lie Straße 2 | 15831 Mahlow | 0 33 79/34 10 40 |
| Die Schattenecke (S. 38) | Trebbiner Straße 1 | 15831 Mahlow | 0 33 79/3 22 84 77 |
| Elbe-Haus, Ines u. Thomas Dolling (S. 37) | Rangsdorfer Weg 10 | 15827 Dahlewitz | 03 37 08/93 00 08 |
| EiNo-Immobilien (S. 46) | Leonard Bernstein Ring 61 | 15831 Mahlow | 0 33 79/20 97 18 |
| GEOBÜRO Michael Peter (S. 44) | Vivaldistraße 5 | 15831 Mahlow | 0 33 79/3 13 62 90 |
| Gerhardt GbR Wohnungsauflösg. (S. 40) | Vogelkirschenring 32 | 15827 Blankenfelde | 01 72/3 04 26 17 |
| Glaserei, Fenster, Türen (S. 44) | Bahnhofstraße 86 | 15827 Dahlewitz | 03 37 08/3 26 03 |
| Glaserei Günther und Sohn GmbH (S. 67) | Buckower Damm 203 | 12349 Berlin | 0 30/6 05 20 21 |
| Heimatland GmbH (S. 42) | Moselstraße 2 | 15827 Blankenfelde | 0 33 79/7 00 00 |
| HMH Entsorgung GmbH (S. 44) | Triftstraße 28 | 15827 Blankenfelde | 0 33 79/37 09 12 |
| Hübner-Immo (S. 38) | Ernst Henecke Ring 41 | 15806 Zossen | 0 33 77/9 69 77 90 |
| Immobilien Klaus Hummel (S. 45) | Seebadallee 33 | 15834 Rangsdorf | 03 37 08/44 11 66 |
| Installation Heizung Steinweden (S. 38) | Hölderlinstraße 32 | 15827 Blankenfelde | 0 33 79/32 09 27 |
| INSTAWART GmbH (S. 40) | Trebbiner Straße 3 | 15831 Mahlow | 0 33 79/20 74 57 |
| Kleemann's Ausbauprofis GmbH (S. 46) | Kastanienallee 7 | 15827 Dahlewitz | 03 37 08/4 41 20 |
| Kompostanlage Jühnsdorf (S. 46) | Lankeweg 1 | 15831 Jühnsdorf | 0 33 79/5 72 59 |
| Kruk & Nowak, Bauelemente (S. 47) | Beethovenstraße 59-61 | 15831 Mahlow | 0 33 79/4 49 46 90 |
| NOVA Liegenschaften GmbH (S. 45) | Culemeyerstraße 2 | 12277 Berlin | 0 30/70 55 01 90 |
| SH-Bausanierung GmbH (S. 75) | Jonas Lie Straße 4 | 15831 Mahlow | 0 33 79/34 86 36 |
| Tryonadt Immobilien (S. 41) | Am Bahnhof 6 A | 15831 Mahlow | 0 33 79/20 28 80 |
| Vermessung Andreas Schmidt (S. 14) | Maxim Gorki Straße 24 | 157 11 Königs Wusterh. | 0 33 75/21 14 91 00 |
| WOBAB (S. 37) | Luisenstraße 4 | 15831 Mahlow | 0 33 79/2 08 80 |

Bauantrag, Bauaufsicht

Lk. Teltow-Fläming, Bauordnungsamt Am Nuthefließ 2 14943 Luckenwalde 0 33 71/6 08 45 55

Bauausführung, Maurerarbeiten, Trockenbau

| | | | |
|---------------------------------|--------------------|--------------|------------------|
| BDL Baudienstleistungen (S. 67) | Buckower Damm 203 | 12349 Berlin | 0 30/6 04 20 21 |
| SH-Bausanierung GmbH (S. 75) | Jonas Lie Straße 4 | 15831 Mahlow | 0 33 79/34 86 36 |

Bauelemente, Fenster und Türen

| | | | |
|-----------------------------------|-----------------------|-----------------|--------------------|
| Glaserei, Fenster, Türen (S. 44) | Bahnhofstraße 86 | 15827 Dahlewitz | 03 37 08/3 26 03 |
| Kruk & Nowak, Bauelemente (S. 47) | Beethovenstraße 59-61 | 15831 Mahlow | 0 33 79/4 49 46 90 |

Baugeld, Baufinanzierung

Hypofact, Baufinanzierung Kintzel (S. 41) August Bebel Straße 78 15827 Blankenfelde 0 33 79/32 04 59



Günther gibt Glas.

Glaserei Günther und Sohn GmbH

Telefon 030-6042021

info@glaserei-guenther.de

www.glaserei-guenther.de

Buckower Damm 203
12349 Berlin-Buckow
Telefax 030-605 20 21



BDL-Berlin Meister Baudienstleistungen

- Fassaden- und Treppenhaussanierungen
- Rolladen- und Jalousienreparaturen
- Holz- und Bautenschutzleistungen
- Fenster, Türen und Bauelemente
- Boden- und Estricharbeiten
- Abbruch und Entrümpelungen
- Fliesen- und Malerarbeiten
- Montagearbeiten aller Art
- Mattengitterzäune



Buckower Damm 203 • 12349 Berlin-Buckow

Tel. 030-6042021 • Fax 030-605 20 21 • info@glaserei-guenther.de



Baugenehmigung

Lk. Teltow-Fläming, Bauordnungsamt Am Nuthefließ 2 14943 Luckenwalde 0 33 71/6 08 45 55

Baumfällgenehmigung

Gemeinde, SB Grünflächen Karl Marx Straße 4 15827 Blankenfelde 0 33 79/33 35 33

Bebauungspläne

Gemeinde, Bauamt Karl Marx Straße 4 15827 Blankenfelde 0 33 79/33 35 22/-24

Behinderten-Beratung

Lk. Teltow-Fläming, Gesundheitsamt Am Nuthefließ 2 14943 Luckenwalde 0 33 71/6 08 38 92

Behinderten-Hilfe

Lebenshilfe e.V. (S. 18) Jühnsdorfer Weg 1 b 15827 Blankenfelde 0 33 79/32 03 33

Bestattung

Bestattungen Beetz (S. 72) Berliner Straße 50 14979 Großbeeren 03 37 01/5 54 35

Bestattungen Beetz (S. 72) Stefan Zweig Straße 24 15831 Mahlow 0 33 79/3 52 70

Bestattungshaus Rauf (S. 71) Karl Marx Straße 133 12529 Schönefeld 0 33 79/3 12 64 00

Dannert Bestattungen (S. 79) Bahnhofstraße 14 12305 Berlin-Lichtenrade 0 30/7 44 50 07

Bestattungsbeihilfe

Lk. Teltow-Fläming, Sozialamt Am Nuthefließ 2 14943 Luckenwalde 0 33 71/6 08 33 16

Bestattungswesen

Kommunalservice, Friedhofswesen Ibsenstraße 71 15831 Mahlow 0 33 79/33 35 12

Beurkundungen

Gemeinde, Standesamt Karl Marx Straße 4 15827 Blankenfelde 0 33 79/33 31 50

Bibliotheken

Gemeindebibliothek Blankenfelde Zossener Damm 1 b 15827 Blankenfelde 0 33 79/37 18 96

Gemeindebibliothek Dahlewitz Am Bahnhofsschlag 1 15827 Dahlewitz 03 37 08/3 01 08

Gemeindebibliothek Mahlow Fliederweg 10 15831 Mahlow 0 33 79/70 00 70

Blankenfelde: Unternehmen vor Ort – alphabetisch

Adsett GmbH (S. 32) Blankenfelder Dorfstraße 94 15827 Blankenfelde 0 33 79/2 06 02 60

Baufinanzierungen Jörg Kintzel (S. 41) August Bebel Straße 78 15827 Blankenfelde 0 33 79/32 04 59

Büro Service Beate Sammel (S. 33) Karl Liebknecht Straße 82 15827 Blankenfelde 0 33 79/5 95 59

Easy Taxi (S. 33) Käthe Kollwitz Straße 4 a 15827 Blankenfelde 0 33 79/5 96 08

Gerhardt GbR, Wohnungsauflösg. (S. 40) Vogelkirschenring 30 a 15827 Blankenfelde 0 33 79/3 12 63 76

Hausgeräteservice Egel & Förster (S. 47) Erich Klausener Straße 59 A 15827 Blankenfelde 0 33 79/37 57 99

Heimatland GmbH (S. 42) Moselstraße 2 15827 Blankenfelde 0 33 79/7 00 00

HMH Entsorgung GmbH (S. 44) Triftstraße 28 15827 Blankenfelde 0 33 79/37 09 12

Implantatzentrum Blankenfelde (S. 58) Zossener Damm 50 15827 Blankenfelde 0 33 79/37 18 80

Installation Heizung Steinweden (S. 38) Hölderlinstraße 32 15827 Blankenfelde 0 33 79/32 09 27

Lebenshilfe e.V. (S. 18) Jühnsdorfer Weg 1 b 15827 Blankenfelde 0 33 79/32 03 33

Logopädie in Blankenfelde (S. 63) Zossener Damm 19 A 15827 Blankenfelde 0 33 79/20 76 32

Michael Bethke Seniorenwohnen (S. 33) Märkische Promenade 1 a 15827 Blankenfelde 0 33 79/4 46 10

Mvf-Webdesign Völkel-Fröhlich (S. 18) Platanenweg 18 15827 Blankenfelde 0 33 79/20 58 61

Naturheilzentrum Henschel (S. 62) Kurt Schumacher Str. 46 15827 Blankenfelde 0 33 79/37 31 55

Physiotherapie Meyer (S. 59) Donaustraße 11 15827 Blankenfelde 0 33 79/3 82 41

Steuerkanzlei Undine Jänner (S. 25) Moselstraße 85 15827 Blankenfelde 0 33 79/3 78 02 20

Kostenloser Veranstaltungskalender

Blankenfelde-Mahlow ist eine bunte Region mit Menschen, die etwas bewegen. Ganz neu gibt es ab sofort die Gelegenheit, Veranstaltungen aktuell auf „www.Blankenfelde-Mahlow-Internet.de“ anzukündigen. Dort werden Termine aller Art, egal ob Vereinsversammlung, Gartenfest oder Kulturveranstaltung gerne kostenlos angekündigt.

Der große Vorteil: Damit sind die Veranstaltungen zugleich über die App für iPhone, iPad und andere Smartphones und Tablets schnell erreichbar. Sollte sich etwas ändern, so erfahren Benutzer der App durch eine Kurznachricht umgehend davon.

Wir freuen uns über Kontaktaufnahme per E-Mail an redaktion@augusta-presse.de

Blankenfelde: Unternehmen vor Ort – alphabetisch

| | | | |
|---|-----------------------------|--------------------|-----------------|
| Sumago Onlinemarketing M. Janck (S. 30) | Blankenfelder Dorfstraße 94 | 15827 Blankenfelde | 033 79/20 11 91 |
| Tontechnik Rudersdorf (S. 13) | Heckenrosenstraße 13 | 15827 Blankenfelde | 033 79/3 85 18 |
| VS Bürgerhilfe (S. 57) | Karl Liebknecht Str. 19 a-d | 15827 Blankenfelde | 033 79/37 54 04 |
| WeilAmbiente (S. 61) | Erich Klausener Straße 53 | 15827 Blankenfelde | 033 79/20 76 04 |
| Zahnarztpraxis Skuin (S. 60) | Wildpfad 27 | 15827 Blankenfelde | 033 79/37 09 28 |

Bodenrichtwert

| | | | |
|--|-----------------|-------------------|-------------------|
| Lk. Teltow-Fläming, Gutachterausschuss | Am Nuthefließ 2 | 14943 Luckenwalde | 033 71/6 08 42 99 |
|--|-----------------|-------------------|-------------------|

Bootsführerschein

| | | | |
|--------------------|------------------------|--------------|-----------------|
| Lk. Teltow-Fläming | Stubenrauchstraße 26 c | 15806 Zossen | 033 77/30 58 25 |
|--------------------|------------------------|--------------|-----------------|

Bootszulassung

| | | | |
|--------------------|------------------------|--------------|-----------------|
| Lk. Teltow-Fläming | Stubenrauchstraße 26 c | 15806 Zossen | 033 77/30 58 35 |
|--------------------|------------------------|--------------|-----------------|

Buchhandlung

| | | | |
|------------------------------------|---------------------------|--------------------|----------------|
| Blankenfelder Buchhandlung (S. 12) | Karl Liebknecht Straße 36 | 15827 Blankenfelde | 033 79/3 87 13 |
|------------------------------------|---------------------------|--------------------|----------------|

Brunnenbohrung

| | | | |
|-------------------------------|-----------------|-------------------|-------------------|
| Lk. Teltow-Fläming, Umweltamt | Am Nuthefließ 2 | 14943 Luckenwalde | 033 71/6 08 26 07 |
|-------------------------------|-----------------|-------------------|-------------------|

Büroservice

| | | | |
|-----------------------------------|---------------------------|--------------------|----------------|
| Büro Service Beate Sammel (S. 33) | Karl Liebknecht Straße 82 | 15827 Blankenfelde | 033 79/5 95 59 |
|-----------------------------------|---------------------------|--------------------|----------------|

C

Catering, Partyservice

| | | | |
|------------------------------|-----------------|-------------|-----------------------|
| Franks frische Küche (S. 52) | Bahnhofstraße 4 | 15757 Halbe | Fax 033 77 65/8 02 59 |
|------------------------------|-----------------|-------------|-----------------------|

Computer

| | | | |
|-------------------------------------|-----------------------------|--------------------|-------------------|
| ABPA Computer (S. 29) | Luisenstraße 4 | 15831 Mahlow | 033 79/32 09 36 |
| Adsett GmbH (S. 32) | Blankenfelder Dorfstraße 94 | 15827 Blankenfelde | 033 79/2 06 02 60 |
| Computer Werkstatt Artenius (S. 29) | Jonas Lie Straße 2 | 15831 Mahlow | 033 79/34 10 40 |
| PC Service Carsten Plettner (S. 31) | Hans Olde Straße 39 | 15831 Mahlow | 033 79/37 90 76 |

Container

| | | | |
|-----------------------------|----------------|--------------------|-----------------|
| HMH Entsorgung GmbH (S. 44) | Triftstraße 28 | 15827 Blankenfelde | 033 79/37 09 12 |
|-----------------------------|----------------|--------------------|-----------------|

D

Dahlewitz: Unternehmen vor Ort – alphabetisch

| | | | |
|--|----------------------|-----------------|-------------------|
| Automobile-Zossen (S. 69) | Zülowstraße 1 | 15827 Dahlewitz | 03 37 08/52 70 |
| Elbe-Haus, Ines u.Thomas Dolling (S. 37) | Rangsdorfer Weg 10 | 15827 Dahlewitz | 03 37 08/93 00 08 |
| ERGO-Generalagentur Philipp (S. 29) | Stubenrauchstraße 14 | 15827 Dahlewitz | 03 37 08/91 57 25 |
| Glaserei, Fenster Türen (S. 44) | Bahnhofstraße 86 | 15827 Dahlewitz | 03 37 08/3 26 03 |
| Heilpraktiker Bernd Letkemann (S. 65) | Zum Erlenbruch 1 | 15827 Dahlewitz | 03 37 08/93 00 29 |
| Kleemann's Ausbauprofis GmbH (S. 46) | Kastanienallee 7 | 15827 Dahlewitz | 03 37 08/4 41 20 |
| Mutterwelt, Restaurant & Bar (S. 53) | Am Bahnhofsschlag 1 | 15827 Dahlewitz | 03 37 08/93 60 79 |
| Physio Dahlewitz (S. 65) | Zum Erlenbruch 1 | 15827 Dahlewitz | 03 37 08/93 00 29 |



AUTOMOBILE-ZOSSEN

Vorsprung durch Service



- Neu- und Gebrauchtwagen
- Abschlepp- und Pannendienst
- Bosch-Car-Service
- Unfallinstandsetzung
- Mietwagen
- Lackierung
- LPG-Gastankstelle
- Glasreparatur

Kommen Sie JETZT bei uns vorbei und finden Ihr Traumauto!



Zülowstraße 01 • 15827 Dahlewitz • Tel.: 033708 / 527 - 0 • Fax: 033708 / 527 - 299
www.automobile-zossen.de • info@automobile-zossen.de

ÜBERSICHT Was erledige ich Wo



Denkmalauskunft

Lk. Teltow-Fläming, Denkmalschutz Am Nuthefließ 2 14943 Luckenwalde 0 33 71/6 08 36 11

E

Eheschließung, Ehefähigkeitszeugnisse

Gemeinde, Bürgerservice/Standesamt Karl Marx Straße 4 15827 Blankenfelde 0 33 79/33 31 50

Einbürgerung

Lk. Teltow-Fläming, Ordnungsamt Am Nuthefließ 2 14943 Luckenwalde 0 33 71/6 08 21 36

Eingliederungshilfe für Behinderte

Lk. Teltow-Fläming, Sozialamt Am Nuthefließ 2 14943 Luckenwalde 0 33 71/6 08 33 35

Einkaufen

Bauhaus (S. 2) Am Lückefeld 87-91 15831 Mahlow 0 33 79/3 56 70

Blankenfelder Buchhandlung (S. 12) Karl Liebknecht Straße 36 15827 Blankenfelde 0 33 79/3 87 13

Hausgeräteservice Egel & Förster (S. 47) Erich Klausener Straße 59 A 15827 Blankenfelde 0 33 79/37 57 99

MissBoy (S. 13) Herbert Tschäpe Straße 6 15831 Mahlow 0 33 79/3 78 07 78

Tabacchino Zubair Honardoust (S. 12) Marktplatz 6 15831 Mahlow 0 33 79/3 48 14 81

Einwohnermeldewesen

Gemeinde, Bürgerservice Karl Marx Straße 4 15827 Blankenfelde 0 33 79/33 30

Elterngeld

Lk. Teltow-Fläming, Jugendamt Am Nuthefließ 2 14943 Luckenwalde 0 33 71/6 08 34 27

Energieversorgung, Strom

Edis Netz-Hotline 0 33 61/7 33 23 33

Entrümpelungen, Wohnungsaufösungen

Gerhardt GbR, Entrümpelungen (S. 40) Vogelkirschenring 32 15827 Blankenfelde 0 1 72/3 04 26 17

Erziehungshilfe

Lk. Teltow-Fläming, Jugendamt Am Nuthefließ 2 14943 Luckenwalde 0 33 71/6 08 35 26

Existenzgründerberatung

Lk. Teltow-Fläming, Wirtschaftsförderung Zinnaer Straße 34 14943 Luckenwalde 0 33 71/6 08 10 53

F

Familienkasse, Kindergeld

Agentur für Arbeit Horstweg 96 14462 Potsdam 0 33 31/88 00

Fernsehreparatur

TV-Shop-Lichtenrade, C. Buttler (S. 30) Lichtenrader Damm 96 12305 Berlin 0 30/7 43 42 50

Feuer im Freien, Lagerfeuer

Gemeinde, Sicherheit und Ordnung Karl Marx Straße 4 15827 Blankenfelde 0 33 79/33 35 81

Feuerwehrangelegenheiten

Gemeinde, Sicherheit und Ordnung Karl Marx Straße 4 15827 Blankenfelde 0 33 79/33 35 81

Feuerwerk

Gemeinde, Sicherheit und Ordnung Karl Marx Straße 4 15827 Blankenfelde 0 33 79/33 35 81

Finanzamt

Finanzamt Luckenwalde Dr. Georg Schaeffler Str. 2 14943 Luckenwalde 0 33 71/60 60

Firmenservice

Adsett GmbH (S. 32) Blankenfelder Dorfstraße 94 15827 Blankenfelde 0 33 79/2 06 02 60

Büro Service Beate Sammel (S. 33) Karl Liebknecht Straße 82 15827 Blankenfelde 0 33 79/5 95 59

Kleemann's Ausbauprofis GmbH (S. 46) Kastanienallee 7 15827 Dahlewitz 0 33 07/08/4 41 20

Mvf-Webdesign, M. Völkel-Fröhlich (S.18) Platanenweg 18 15827 Blankenfelde 0 33 79/20 58 61

SUMAGO Onlinemarketing (S. 30) Blankenfelder Dorfstraße 94 15827 Blankenfelde 0 33 79/20 11 91

Fitness

Frauen Power (S. 18) Marktplatz 2 15831 Mahlow 0 33 79/3 78 48 48

MEGA SPORTS (S. 55) Am Lückefeld 41 15831 Mahlow 0 33 79/2 03 10

Flughafentransfer, Taxi

Easy-Taxi (S. 33) Käthe Kollwitz Straße 4 a 15827 Blankenfelde 0 33 79/5 96 08

Flurkartenauszug

Lk., Kataster- und Vermessungsamt Am Nuthefließ 2 14943 Luckenwalde 0 33 71/6 08 42 14

Frauenarzt im Bericht

Dr. Wolfgang Bitter (S. 61) Hildburghäuser Straße 5 c 12279 Berlin-Mariefelde 0 30/7 21 40 04

Freizeit

| | | | |
|---|-------------------------|--------------------|-------------------|
| Kimura Karate e.V. (S. 50) | Jühnsdorfer Straße 55 c | 15827 Blankenfelde | 01 52/52 88 76 44 |
| Pferdepenion, Reitschule LaLeLu (S. 13) | Alt Glasow 32 | 15831 Mahlow | 01 72/6 11 40 03 |

Friedhof

| | | | |
|--|-------------------|--------------------|------------------|
| Evangelische Friedhofsverwaltg. Mahlow | Rathenaustraße 45 | 15831 Mahlow | 0 33 79/37 44 0 |
| Evangelischer Waldfriedhof Blankenf. | Berliner Damm | 15827 Blankenfelde | 0 33 79/99 77 86 |

Friedhofsangelegenheiten

| | | | |
|-----------------|----------------|--------------|------------------|
| Kommunalservice | Ibsenstraße 71 | 15831 Mahlow | 0 33 79/33 35 12 |
|-----------------|----------------|--------------|------------------|

Friseur

| | | | |
|------------------------------------|----------------|--------------------------|------------------|
| Haarstudio Madlon Persicke (S. 64) | Steinstraße 26 | 12307 Berlin-Lichtenrade | 0 30/76 58 73 81 |
|------------------------------------|----------------|--------------------------|------------------|

Führerschein, Ersatz-Führerschein

| | | | |
|--|------------------------|--------------|------------------|
| Lk. Teltow-Fläming, Führerscheinstelle | Stubenrauchstraße 26 c | 15806 Zossen | 0 33 77/30 58 25 |
|--|------------------------|--------------|------------------|

Führungszeugnis

| | | | |
|-------------------------|--------------------|--------------------|---------------|
| Gemeinde, Bürgerservice | Karl Marx Straße 4 | 15827 Blankenfelde | 0 33 79/33 30 |
|-------------------------|--------------------|--------------------|---------------|

Fundbüro

| | | | |
|-------------------------|--------------------|--------------------|---------------|
| Gemeinde, Bürgerservice | Karl Marx Straße 4 | 15827 Blankenfelde | 0 33 79/33 30 |
|-------------------------|--------------------|--------------------|---------------|

Fußpflege

| | | | |
|---------------------------------|--------------------------|--------------|------------------|
| Fußpflege Anne Schröder (S. 65) | Herbert Tschäpe Straße 8 | 15831 Mahlow | 0 33 79/37 07 85 |
|---------------------------------|--------------------------|--------------|------------------|

G

Gastronomie

| | | | |
|---|---------------------|-----------------|-------------------|
| Gasthaus zur Bowlingbahn (S. 54) | Schulstraße 17 | 15831 Mahlow | 0 33 79/37 23 07 |
| Mutterwelt, Restaurant & Bar (S. 53) | Am Bahnhofsschlag 1 | 15827 Dahlewitz | 03 37 08/93 60 79 |
| Pension & Rest. am Mahlower See (S. 53) | Teltower Straße 31 | 15831 Mahlow | 0 33 79/37 02 79 |
| Waldstübchen Waldblick (S. 54) | Arcostraße 45 | 15831 Mahlow | 0 33 79/58 26 61 |

Geburtsanzeigen

| | | | |
|------------------------------------|--------------------|--------------------|------------------|
| Gemeinde, Bürgerservice/Standesamt | Karl Marx Straße 4 | 15827 Blankenfelde | 0 33 79/33 31 50 |
|------------------------------------|--------------------|--------------------|------------------|

Geburtsurkunden

| | | | |
|------------------------------------|--------------------|--------------------|------------------|
| Gemeinde, Bürgerservice/Standesamt | Karl Marx Straße 4 | 15827 Blankenfelde | 0 33 79/33 31 50 |
|------------------------------------|--------------------|--------------------|------------------|

Gemälde nach Wunsch, Porträts

| | | | |
|--------------------------------|---------------------|--------------|------------------|
| Atelier Marion Bläsing (S. 50) | Hans Olde Straße 12 | 15831 Mahlow | 0 33 79/37 42 89 |
|--------------------------------|---------------------|--------------|------------------|

Gesundheitszentrum

| | | | |
|------------------------------|-----------------------------|--------------------|------------------|
| MEG Medizinische Einrichtung | Karl Liebknecht Str. 19 b-e | 15827 Blankenfelde | 0 33 79/37 19 37 |
|------------------------------|-----------------------------|--------------------|------------------|

Gesundheitswesen

| | | | |
|------------------------------------|-----------------|-------------------|--------------------|
| Lk. Teltow-Fläming, Gesundheitsamt | Am Nuthefließ 2 | 14943 Luckenwalde | 0 33 71/6 08 38 00 |
|------------------------------------|-----------------|-------------------|--------------------|

Gewerbean- und -abmeldungen

| | | | |
|-------------------------|--------------------|--------------------|---------------|
| Gemeinde, Bürgerservice | Karl Marx Straße 4 | 15827 Blankenfelde | 0 33 79/33 30 |
|-------------------------|--------------------|--------------------|---------------|

Gewerbesteuer

| | | | |
|-----------------------|-----------------------------|-------------------|---------------|
| Finanzamt Luckenwalde | Dr. Georg Schaeffler Str. 2 | 14943 Luckenwalde | 0 33 71/60 60 |
|-----------------------|-----------------------------|-------------------|---------------|

Glaserei, Fenster, Türen

| | | | |
|--|-------------------|-----------------|------------------|
| Glaserei, Fenster Türen (S. 44) | Bahnhofstraße 86 | 15827 Dahlewitz | 03 37 08/3 26 03 |
| Glaserei Günther und Sohn GmbH (S. 67) | Buckower Damm 203 | 12349 Berlin | 0 30/6 05 20 21 |



BESTATTUNGSHAUS I. RAUF

Karl-Marx-Straße 133 • OT Großziethen • 12529 Schönefeld
Tag und Nacht Tel. 03379 3126400 • www.bestattungshaus-rauf.de



Gleichstellungsbeauftragte der Gemeinde

Gabriela Friedrich Karl Marx Straße 4 15827 Blankenfelde 0 33 79/33 39 00

Grundbuch

Lk. Teltow-Fläming, Grundbuchamt Am Nuthefließ 2 14943 Luckenwalde 0 33 71/6 08 42 18

Grundsicherung

Lk. Teltow-Fläming, Sozialamt Am Nuthefließ 2 14943 Luckenwalde 0 33 71/6 08 33 21

Grundsteuer

Gemeinde, Kämmerei Ibsenstraße 71 15831 Mahlow 0 33 79/33 32 41

Grundstückszugang, -zufahrt

Gemeinde, Tiefbau Am Nuthefließ 2 14943 Luckenwalde 0 33 71/6 08 45 55

H

Hausgeräte-Reparatur

Hausgeräteservice Egel & Förster (S. 47) Erich Klausener Straße 59 A 15827 Blankenfelde 0 33 79/37 57 99

Hauskrankenpflege

DRK Prießnitzhaus (S. 59) Arnold Böcklin Straße 7 15831 Mahlow 0 33 79/2 05 40

Hauskrankenpflege Pluntke (S. 63) Trebbiner Straße 13 15831 Mahlow 0 33 79/31 35 67

Hauskrankenpflege Sonnenschein (S. 84) Jonas Lie Straße 1 15831 Mahlow 0 33 79/36 90 71

VS Bürgerhilfe (S. 57) Karl Liebknecht Str. 19 a-d 15827 Blankenfelde 0 33 79/37 54 04

Hausnummern

Gemeinde, Bauamt Karl Marx Straße 4 15827 Blankenfelde 0 33 79/33 35 42

Heilpraktiker

Bernd Letkemann (S. 65) Zum Erlenbruch 1 15827 Dahlewitz 0 33 79/08 93 00 29

Naturheilzentrum Henschel (S. 62) Kurt Schumacher Straße 46 15827 Blankenfelde 0 33 79/37 31 55

Shen Men TCM (S. 59) Trebbiner Straße 18 15831 Mahlow 0 33 79/3 78 19 42

Heizung, Installation

Andreas Steinweden (S. 38) Hölderlinstraße 32 15827 Blankenfelde 0 33 79/32 09 27

Bäder aus einer Hand, H. Springer (S. 45) Nahariyastraße 31 12309 Berlin-Lichtenrade 0 30/7 46 50 86

INSTAWART GmbH (S. 40) Trebbiner Straße 3 15831 Mahlow 0 33 79/20 74 57

Himmelslaternen

Gemeinde, Sicherheit und Ordnung Karl Marx Straße 4 15827 Blankenfelde 0 33 79/33 35 81

Hundehaltung

Gemeinde, Sicherheit und Ordnung Karl Marx Straße 4 15827 Blankenfelde 0 33 79/33 35 83

Hundesteuer

Gemeinde, Kämmerei Ibsenstraße 71 15831 Mahlow 0 33 79/33 32 40

I

Imbiss

Tabacchino, Zubair Honardoust (S. 12) Marktplatz 6 15831 Mahlow 0 33 79/3 48 14 81

Impfberatung

Lk. Teltow-Fläming, Gesundheitsamt Am Nuthefließ 2 14943 Luckenwalde 0 33 71/6 08 38 00

Immobilien, Wohnungen

Elbe-Haus, Ines u. Thomas Dolling (S. 37) Rangsdorfer Weg 10 15827 Dahlewitz 0 33 79/08 93 00 08

EiNo-Immobilien (S. 46) Leonard Bernstein Ring 61 15831 Mahlow 0 33 79/20 97 18

Karsten Beetz

BESTATTUNGEN

Berliner Straße 50 • 14979 Großbeeren • Tel. 0 33 70 01/5 54 35

Stefan Zweig Straße 24 • 15831 Mahlow • Tel. 0 33 79/3 52 70

www.bestattungen-beetz.de

Immobilien, Wohnungen

| | | | |
|---------------------------------|-----------------------|--------------------|--------------------|
| Heimatland GmbH (S. 42) | Moselstraße 2 | 15827 Blankenfelde | 0 33 79/7 00 00 |
| Hübner-Immo (S. 38) | Ernst Henecke Ring 41 | 15806 Zossen | 0 33 77/9 69 77 90 |
| Immobilien Klaus Hummel (S. 45) | Seebadallee 33 | 15834 Rangsdorf | 03 37 08/44 11 66 |
| Tryonadt Immobilien (S. 41) | Am Bahnhof 6 A | 15831 Mahlow | 0 33 79/20 28 80 |

Integrationskurs für Ausländer

| | | | |
|---------------------------------|-----------------|-------------------|--------------------|
| Lk. Teltow-Fläming, Ordnungsamt | Am Nuthefließ 2 | 14943 Luckenwalde | 0 33 71/6 08 21 32 |
|---------------------------------|-----------------|-------------------|--------------------|

Internet

| | | | |
|---|-----------------------------|--------------------|--------------------|
| Adsett GmbH (S. 32) | Blankenfelder Dorfstraße 94 | 15827 Blankenfelde | 0 33 79/2 06 02 60 |
| Mvf-Webdesign Völkel-Fröhlich (S. 18) | Platanenweg 18 | 15827 Blankenfelde | 0 33 79/20 58 61 |
| Sumago Onlinemarketing M. Janck (S. 30) | Blankenfelder Dorfstraße 94 | 15827 Blankenfelde | 0 33 79/20 11 91 |

J

Jühnsdorf: Unternehmen vor Ort – alphabetisch

| | | | |
|--|---------------|-----------------|------------------|
| Bernards Motorrad Service GmbH (S. 25) | Dorfstraße 26 | 15831 Jühnsdorf | 0 33 79/32 16 00 |
| Kompostanlage Jühnsdorf (S. 46) | Lankeweg 1 | 15831 Jühnsdorf | 0 33 79/5 72 59 |

Jugendarbeit

| | | | |
|----------------------------------|-----------------|-------------------|--------------------|
| Lk. Teltow-Fläming, Ralph Müller | Am Nuthefließ 2 | 14943 Luckenwalde | 0 33 71/6 08 35 52 |
|----------------------------------|-----------------|-------------------|--------------------|

Jugendförderung

| | | | |
|----------------------------------|-----------------|-------------------|--------------------|
| Lk. Teltow-Fläming, Ralph Müller | Am Nuthefließ 2 | 14943 Luckenwalde | 0 33 71/6 08 35 52 |
|----------------------------------|-----------------|-------------------|--------------------|

Jugendbeauftragte der Gemeinde

| | | | |
|------------------|----------------|--------------------|--------------------|
| Ulrike Schwenter | Haydnstraße 28 | 15827 Blankenfelde | 0 1 51/53 52 58 95 |
|------------------|----------------|--------------------|--------------------|

Jugendclubs

| | | | |
|---------------------------------|--------------------|--------------------|--------------------|
| Jugendclub Dahlewitz | Am Bahnhofschlag 1 | 15827 Dahlewitz | 03 37 08/9 05 48 |
| Jugendclub Mahlow „Butze“ | Beethovenstraße 3 | 15831 Mahlow | 0 33 79/3 22 19 52 |
| Jugendfreizeitheim Blankenfelde | Rembrandtstraße 40 | 15827 Blankenfelde | 0 33 79/37 24 52 |

K

Katasteramt

| | | | |
|--------------------|-----------------|-------------------|--------------------|
| Lk. Teltow-Fläming | Am Nuthefließ 2 | 14943 Luckenwalde | 0 33 71/6 08 42 14 |
|--------------------|-----------------|-------------------|--------------------|

Kfz-Sachverständiger

| | | | |
|--|------------------------|--------------|--------------------|
| Kfz-Sachverständigenbüro Bittner (S. 25) | Ernst Thälmann Platz 1 | 15831 Mahlow | 0 1 51/12 74 53 83 |
|--|------------------------|--------------|--------------------|

Kinder- und Jugendgesundheits-Dienst

| | | | |
|------------------------------------|---------------|--------------|--------------------|
| Lk. Teltow-Fläming, Gesundheitsamt | Kirchstraße 1 | 15806 Zossen | 0 33 77/2 05 11 06 |
|------------------------------------|---------------|--------------|--------------------|

Kinderausweis

| | | | |
|-------------------------|--------------------|--------------------|---------------|
| Gemeinde, Bürgerservice | Karl Marx Straße 4 | 15827 Blankenfelde | 0 33 79/33 30 |
|-------------------------|--------------------|--------------------|---------------|

Kinderbekleidung

| | | | |
|-----------------|---------------------|--------------|--------------------|
| MissBoy (S. 13) | Trebbiner Straße 21 | 15831 Mahlow | 0 33 79/3 78 07 78 |
|-----------------|---------------------|--------------|--------------------|

Kindereinrichtungen

Hort:

| | | | |
|------------------|-----------------------|--------------------|---------------------|
| Hort Löwenherz | Schulstraße 1 | 15831 Mahlow | 0 33 79/20 98 82 00 |
| Hort Schatzinsel | Fliederweg 10 | 15831 Mahlow | 0 33 79/37 48 52 |
| Hort Waldgeister | Berliner Damm 4 | 15827 Blankenfelde | 0 33 79/20 36 23 |
| Hort Wirbelwind | Max Liebermann Ring 6 | 15827 Blankenfelde | 0 33 79/37 25 78 |

Kita:

| | | | |
|---|-----------------------------|--------------------|--------------------|
| Evangelische Hoffbauer Kita, ab 1 Jahre | Berliner Straße 26 | 15831 Mahlow | 0 33 79/2 06 27 00 |
| Evangelische Kita, 0-Schuleintritt | Rathenaustraße 45 | 15831 Mahlow | 0 33 79/20 68 22 |
| Kita Blausternchen, 0-Schuleintritt | Bahnhofstraße 1 | 15827 Dahlewitz | 03 37 08/3 01 90 |
| Kita Kinderplanet, 0-Schuleintritt | Jühnsdorfer Weg 50 | 15827 Blankenfelde | 0 33 79/2 03 37 79 |
| Kita Pustebume, 2-Schuleintritt | Rhönstraße 25 | 15827 Blankenfelde | 0 33 79/37 20 42 |
| Kleine Strolche, 0-Schuleintritt | Weidenhof 5 | 15831 Mahlow | 0 33 79/37 20 40 |
| Spektakulum, 0-Schuleintritt | Berliner Straße 69 | 15831 Mahlow | 0 33 79/32 10 25 |
| Tabaluga, 0-Schuleintritt | Karl Liebknecht Straße 22 g | 15827 Blankenfelde | 0 33 79/37 26 47 |

Tagesmütter:

| | | | |
|---------------------------|----------------|--------------|------------------|
| Gemeinde, Kommunalservice | Ibsenstraße 71 | 15831 Mahlow | 0 33 79/33 33 30 |
|---------------------------|----------------|--------------|------------------|

Kindergeld, Familienkasse

| | | | |
|--------------------|-------------|---------------|-------------|
| Agentur für Arbeit | Horstweg 96 | 14462 Potsdam | 03 31/88 00 |
|--------------------|-------------|---------------|-------------|

ÜBERSICHT Was erledige ich Wo

Kirchen und kirchliche Einrichtungen

| | | | |
|--|---------------------------|--------------------|--------------------|
| Evang.-Freikirchl. Gemeinde, Baptisten | Dietmar Klemt Straße 2 | 15827 Blankenfelde | 0 33 75/2 18 07 36 |
| Evang. Kirchengemeinde Blankenfelde | Blankenfelder Dorfstr. 21 | 15827 Blankenfelde | 0 33 79/37 27 78 |
| Evang. Kirchengemeinde Dahlewitz | Dorfstraße 24 | 15831 Diedersdorf | 0 33 79/37 21 61 |
| Evang. Kirchengemeinde Mahlow | Rathenausstraße 45 | 15831 Mahlow | 0 33 79/37 44 07 |
| Kath. Pfarramt St. Nikolaus | Zossener Damm 39 | 15827 Blankenfelde | 0 33 79/37 26 64 |

Kompost, Erde

| | | | |
|--------------------------------------|------------|-----------------|-----------------|
| Kompost Jühnsdorf Humus/Erde (S. 46) | Lankeweg 1 | 15831 Jühnsdorf | 0 33 79/5 72 59 |
|--------------------------------------|------------|-----------------|-----------------|

Kraftfahrzeugzulassungsstelle

| | | | |
|--|------------------------|--------------|------------------|
| Lk. Teltow-Fläming, Straßenverkehrsamt | Stubenrauchstraße 26 c | 15806 Zossen | 0 33 77/30 58 11 |
|--|------------------------|--------------|------------------|

Kreisarchiv, hist. Archiv

| | | | |
|---|-----------------|-------------------|--------------------|
| Lk. Teltow-Fläming, Karin Grzegorzewski | Am Nuthefließ 2 | 14943 Luckenwalde | 0 33 71/6 08 11 57 |
|---|-----------------|-------------------|--------------------|

L

Landschaftsplan

| | | | |
|--------------------------------------|--------------------|--------------------|------------------|
| Gemeinde, Städtebau und Umweltschutz | Karl Marx Straße 4 | 15827 Blankenfelde | 0 33 79/33 35 32 |
|--------------------------------------|--------------------|--------------------|------------------|

Lebensmittel-Beanstandungen

| | | | |
|----------------------------------|-----------------|-------------------|--------------------|
| Lk., Lebensmittelüberwachungsamt | Am Nuthefließ 2 | 14943 Luckenwalde | 0 33 71/6 08 22 20 |
|----------------------------------|-----------------|-------------------|--------------------|

Lebenspartnerschaft

| | | | |
|----------------------|--------------------|--------------------|------------------|
| Gemeinde, Standesamt | Karl Marx Straße 4 | 15827 Blankenfelde | 0 33 79/33 31 51 |
|----------------------|--------------------|--------------------|------------------|

Ledigkeitsbescheinigungen

| | | | |
|------------------------------------|--------------------|--------------------|------------------|
| Gemeinde, Bürgerservice/Standesamt | Karl Marx Straße 4 | 15827 Blankenfelde | 0 33 79/33 31 50 |
|------------------------------------|--------------------|--------------------|------------------|

Legasthenie

| | | | |
|----------------------------|--------------------|--------------------|------------------|
| Legasthietrainerin (S. 63) | Zossener Damm 19 A | 15827 Blankenfelde | 0 33 79/20 76 32 |
|----------------------------|--------------------|--------------------|------------------|

Liegenschaftskataster

| | | | |
|-----------------------------------|-----------------|-------------------|--------------------|
| Lk., Kataster- und Vermessungsamt | Am Nuthefließ 2 | 14943 Luckenwalde | 0 33 71/6 08 42 14 |
|-----------------------------------|-----------------|-------------------|--------------------|

Limousinenservice

| | | | |
|-------------------|---------------------------|--------------------|-----------------|
| Easy-Taxi (S. 33) | Käthe Kollwitz Straße 4 a | 15827 Blankenfelde | 0 33 79/5 96 08 |
|-------------------|---------------------------|--------------------|-----------------|



**Wendt
Bau-Service GbR**

Dr. Annette Baumgart-Wendt

Die Firma Wendt Bau-Service GbR hat zum Beginn des Jahres ihre Arbeit eingestellt.

Wir bedanken uns auf diesem Wege bei unseren Kunden, Auftraggebern und Geschäftspartnern für das uns entgegengebrachte langjährige Vertrauen.

Kiefernweg 19 • 15827 Blankenfelde

Tel. 033 79/20 47 77

Fax 033 79/20 61 85

www.wendt-bau-service.de

Wichtige Rufnummern

Polizei 1 10

Feuerwehr 1 12

Edis 0 33 61/7 33 23 33

Wasser- und Abwasser

Havarie- u. Bereitschaft 08 00/8 80 70 88

Taxi 0 33 79/5 96 08

Abschlepp- u. Pannendienst 03 37 08/52 70

Hausgeräte-Notdienst 01 70/1 60 42 26

Kfz-Reparaturwerkstatt 0 33 79/37 97 81

Kfz-Reparaturwerkstatt 0 30/7 44 97 32

Computer-Werkstatt 0 33 79/20 51 15

PC Service Plettner 0 33 79/37 90 76

Logopädie

Logopädie in Blankenfelde (S. 63) Zossener Damm 19 A 15827 Blankenfelde 0 33 79/20 76 32

Lohnsteuerhilfe

Lohn- u. Einkommenst. Hilfe Ring (S. 30) Marktplatz 2 15831 Mahlow 0 33 79/32 10 93

Ver. Lohnsteuerhilfe Blanck (S. 32) Rathenaustraße 10 A 15831 Mahlow 0 33 79/37 39 73

Luftballons, Massenaufstiegs-Genehmigung

Gemeinde, Sicherheit und Ordnung Karl Marx Straße 4 15827 Blankenfelde 0 33 79/33 35 81

M

Mahlow: Unternehmen vor Ort – alphabetisch

ABPA Sicherheitstechn., Computer (S. 29) Luisenstraße 4 15831 Mahlow 0 33 79/32 09 36

Atelier Marion Bläsing (S. 50) Hans Olde Straße 12 15831 Mahlow 0 33 79/37 42 89

Artenius Computer GmbH (S. 29) Jonas Lie Straße 2 15831 Mahlow 0 33 79/34 10 40

Autoshop Marquardt (S. 24) Berliner Straße 51 15831 Mahlow 0 33 79/37 97 81

Autoshop Marquardt (S. 24) Karl Liebknecht Straße 31 15831 Mahlow 0 33 79/37 97 81

Bauhaus (S. 2) Am Lückefeld 87-91 15831 Mahlow 0 33 79/3 56 70

Bestattungen Beetz (S. 72) Stefan Zweig Straße 24 15831 Mahlow 0 33 79/3 52 70

Die Schattenecke (S. 38) Trebbiner Straße 1 15831 Mahlow 0 33 79/3 22 84 77

DRK, Prießnitz-Haus (S. 59) Arnold Böcklin Straße 7 15831 Mahlow 0 33 79/2 05 40

EiNo-Immobilien (S. 46) Leonard Bernstein Ring 61 15831 Mahlow 0 33 79/20 97 18

Frauen Power (S. 18) Marktplatz 2 15831 Mahlow 0 33 79/3 78 48 48

Fußpflege Anne Schröder (S. 65) Herbert Tschäpe Straße 8 15831 Mahlow 0 33 79/37 07 85

Gasthaus zur Bowlingbahn (S. 54) Schulstraße 17 15831 Mahlow 0 33 79/37 23 07

GEOBÜRO Michael Peter (S. 44) Vivaldistraße 5 15831 Mahlow 0 33 79/3 13 62 90

Gummigarage, Dirk Haberland (S. 24) Am Bahnhof 2 a 15831 Mahlow 0 33 79/5 98 15

Hauskrankenpflege Pluntke (S. 63) Trebbiner Straße 13 15831 Mahlow 0 33 79/31 35 67

Hauskrankenpflege Sonnenschein (S. 84) Jonas Lie Straße 1 15831 Mahlow 0 33 79/36 90 71

ICHTHYS Abhängigenhilfe e.V. (S. 19) Arcostraße 40-42 15831 Mahlow 0 33 79/37 91 76

INSTAWART GmbH (S. 40) Trebbiner Straße 3 15831 Mahlow 0 33 79/20 74 57

IMPRESSUM

Blankenfelde-Mahlow
kompakt
19. Ausgabe 2016/17
Herausgegeben von
Augusta Presse in
Zusammenarbeit mit der
Gemeinde Blankenfelde-
Mahlow.

Redaktion:

Heinz-G. Lösch

PR-Redaktion/-Fotos:

Dr. Detlef Hansel

Fotos:

Katalin Ehrig,
Dr. Detlef Hansel,
Lena van Ginkel (S. 26-28)
Spree PR (S. 17), Archiv,
privat

Kundenbetreuung und Internet:

David Lösch

Korrektorat, Satz,

Internet:

Céline Ehrig

Vertrieb: Martin Dietrich

Tel. 01 74/8 36 03 60

Verlagsanschrift:

Augusta Presse- und
Verlags GmbH
Am Sandhaus 14
13125 Berlin
Tel. 0 30/69 20 21 05
Fax 0 30/6 92 02 10 59

E-Mail:

redaktion@augusta-presse.de

Verteilung:

Die Broschüre wird an die
Haushalte kostenlos verteilt
und ist in der Gemeindever-
waltung oder beim Verlag
kostenlos erhältlich.

Alle Rechte by Augusta
Presse GmbH. Nachdruck,
auch auszugsweise,
nur mit Genehmigung.

Die nächste Ausgabe er- scheint im Herbst 2017.

Infos, Hinweise,

Auftragsannahme:

Tel. 0 30/69 20 21 05

Fax 0 30/6 92 02 10 59



Alles rund ums Haus

Ist ein neuer Kaminkopf erforderlich?

Die SH-Bausanierung führt alle Arbeiten rund ums Haus zuverlässig, schnell und kostengünstig aus. Dazu gehören ein kostenloser Sicherheitscheck oder eine Energieberatung.

Die Firma hilft mit wechselnden Aktionen beim Sparen. Diese befinden sich immer aktuell auf der Internetseite.

SH-Bausanierung GmbH

Jonas Lie Straße 4 • 15831 Mahlow

Tel. 0 33 79/34 86 36

www.sh-bausanierung.de

Internet:
www.Deutschland-im-Internet.de
www.Blankenfelde-Mahlow-Internet.de

ÜBERSICHT Was erledige ich Wo

Mahlow: Unternehmen vor Ort – alphabetisch

| | | | |
|---|------------------------|--------------|-------------------|
| Kfz-Sachverständigenbüro Bittner (S. 25) | Ernst Thälmann Platz 1 | 15831 Mahlow | 01 51/12 74 53 83 |
| Kruk & Nowak, Bauelemente (S. 47) | Beethovenstraße 59-61 | 15831 Mahlow | 033 79/4 49 46 90 |
| Lohn- u. Einkommensst. Hilfe-Ring (S. 30) | Marktplatz 2 | 15831 Mahlow | 033 79/32 10 93 |
| LVM-Agentur Frenzel & Seifert (S. 31) | Marktplatz 2 | 15831 Mahlow | 033 79/32 10 86 |

Mahlow: Unternehmen vor Ort – alphabetisch

| | | | |
|--|--------------------------|--------------|-------------------|
| MEGA SPORTS (S. 55) | Am Lückefeld 41 | 15831 Mahlow | 033 79/2 03 10 |
| MissBoy (S. 13) | Herbert Tschäpe Straße 6 | 15831 Mahlow | 033 79/3 78 07 78 |
| PC Service Carsten Plettner (S. 31) | Hans Olde Straße 39 | 15831 Mahlow | 033 79/37 90 76 |
| Pension & Rest. am Mahlower See (S. 53) | Teltower Straße 31 | 15831 Mahlow | 033 79/37 02 79 |
| Pferdeponen und Reitschule (S. 13) | Alt Glasow 32 | 15831 Mahlow | 01 72/6 11 40 03 |
| Physio Total (S. 64) | Ibsenstraße 6 | 15831 Mahlow | 033 79/20 73 22 |
| Physiotherapie Gabriele Meißner (S. 65) | Herbert Tschäpe Straße 8 | 15831 Mahlow | 033 79/37 07 85 |
| Püschel & Kollegen, Rechtsanwältin (S. 32) | Trebbiner Straße 18 | 15831 Mahlow | 033 79/2 05 90 |
| Seniorenresidenz Mahlow (S. 39) | Am Bahnhof 3 | 15831 Mahlow | 033 79/31 28 80 |
| SH-Bausanierung GmbH (S. 75) | Jonas Lie Straße 4 | 15831 Mahlow | 033 79/34 86 36 |
| Shen Men TCM (S. 59) | Trebbiner Straße 18 | 15831 Mahlow | 033 79/3 78 19 42 |
| Steuerberater Bernhardt (S. 31) | Lesser Ury Weg 8-10 | 15831 Mahlow | 033 79/20 10 47 |
| Tabacchino, Zubair Honardoust (S. 12) | Marktplatz 6 | 15831 Mahlow | 033 79/3 48 14 81 |
| Tryonadt Immobilien (S. 41) | Am Bahnhof 6 A | 15831 Mahlow | 033 79/20 28 80 |
| Vereinigte Lohnsteuerhilfe Blanck (S. 32) | Rathenausstraße 10 A | 15831 Mahlow | 033 79/37 39 73 |
| WOBAB (S. 37) | Luisenstraße 4 | 15831 Mahlow | 033 79/2 08 80 |

Marktangelegenheiten

| | | | |
|-------------------------|--------------------|--------------------|--------------|
| Gemeinde, Bürgerservice | Karl Marx Straße 4 | 15827 Blankenfelde | 033 79/33 30 |
|-------------------------|--------------------|--------------------|--------------|

Meister-Bafög

| | | | |
|-------------------------------|-----------------|-------------------|-------------------|
| Lk. Teltow-Fläming, Sozialamt | Am Nuthefließ 2 | 14943 Luckenwalde | 033 71/6 08 33 17 |
|-------------------------------|-----------------|-------------------|-------------------|

Meldebescheinigung, Aufenthaltsbescheinigung

| | | | |
|-------------------------|--------------------|--------------------|--------------|
| Gemeinde, Bürgerservice | Karl Marx Straße 4 | 15827 Blankenfelde | 033 79/33 30 |
|-------------------------|--------------------|--------------------|--------------|

Melderegister-Auskunft

| | | | |
|-------------------------|--------------------|--------------------|--------------|
| Gemeinde, Bürgerservice | Karl Marx Straße 4 | 15827 Blankenfelde | 033 79/33 30 |
|-------------------------|--------------------|--------------------|--------------|

Mietkoch

| | | | |
|------------------------------|-----------------|-------------|----------------------|
| Franks frische Küche (S. 52) | Bahnhofstraße 4 | 15757 Halbe | Fax 03 37 65/8 02 59 |
|------------------------------|-----------------|-------------|----------------------|

Mietwagen

| | | | |
|--------------------------------|---------------|-----------------|----------------|
| Automobile-Zossen GmbH (S. 69) | Zülowstraße 1 | 15827 Dahlewitz | 03 37 08/52 70 |
|--------------------------------|---------------|-----------------|----------------|

Mietzuschuss

| | | | |
|-------------------------------|-----------------|-------------------|-------------------|
| Lk. Teltow-Fläming, Sozialamt | Am Nuthefließ 2 | 14943 Luckenwalde | 033 71/6 08 44 10 |
|-------------------------------|-----------------|-------------------|-------------------|

Motorrad

| | | | |
|--|----------------|-----------------|-----------------|
| Bernards Motorrad Service GmbH (S. 25) | Dorfstraße 26 | 15831 Jühnsdorf | 033 79/32 16 00 |
| Gummigarage (S. 24) | Am Bahnhof 2 a | 15831 Mahlow | 033 79/5 98 15 |



Blankenfelde-Mahlow
App downloaden

App jetzt kostenlos downloaden

Mit der neuen Ausgabe der Blankenfelde-Mahlow App sieht man noch besser, was in der Gemeinde los ist. „Blankenfelde-Mahlow mobil“ kann für iPhone, iPad, Smartphones und Tablets kostenlos geladen werden.

Besonders einfach geht das mit dem nebenstehenden QR-Code. Die App bietet den aktuellen Ortsplan selbst ohne Internet. Sie ist jetzt noch übersichtlicher und benutzerfreundlicher. Damit kommt man selbst mit kleineren Smartphones schnell zum Ziel. Mit „Blankenfelde-Mahlow mobil“ ist man für Notfälle bestens ausgerüstet, denn die App wählt die Praxis, die man braucht. Man bekommt damit ebenso schnell und komfortabel Behördenadressen, Firmen oder Vereine.



| N | | | |
|---|------------------------------|--------------------|----------------------|
| Namensänderung, Namenserteilung | | | |
| Gemeinde, Bürgerservice | Karl Marx Straße 4 | 15827 Blankenfelde | 0 33 79/33 30 |
| Naturschutz, -beirat | | | |
| Lk. Teltow-Fläming, Umweltamt | Am Nuthefließ 2 | 14943 Luckenwalde | 0 33 71/6 08 25 00 |
| Notar | | | |
| Klaus Feuersänger (S. 23) | Lichtenrader Damm 101 | 12305 Berlin | 0 30/8 92 19 56 |
| O | | | |
| Oralchirurgie | | | |
| Implantatzentrum Blankenfelde (S. 58) | Zossener Damm 50 | 15827 Blankenfelde | 0 33 79/37 18 80 |
| Zahnarztpraxis Skuin (S. 60) | Wildpfad 27 | 15827 Blankenfelde | 0 33 79/37 09 28 |
| Ortsvorsteher | | | |
| Blankenfelde: Hannelore Pappschik | Rheinstraße 8 | 15827 Blankenfelde | 0 33 79/37 28 72 |
| Dahlewitz: Claus Treffkorn | Clara Zetkin Straße 14 | 15827 Dahlewitz | 03 37 08/3 04 22 |
| Groß Kienitz: Robert Trebus | Groß Kienitzer Dorfstr. 17 L | 15831 Groß Kienitz | 03 37 08/3 28 32 |
| Jühnsdorf: Andreas Dreßler | Glasower Weg 7 | 15831 Jühnsdorf | 0 33 79/3 85 87 |
| Mahlow: Regina Bomke | Vivaldistraße 49 | 15831 Mahlow | 0 33 79/3 91 99 |
| P | | | |
| Partyservice, Catering | | | |
| Franks frische Küche (S. 52) | Bahnhofstraße 4 | 15757 Halbe | Fax 03 37 65/8 02 59 |
| Patientenverfügung | | | |
| Lk. Teltow-Fläming, Sozialamt | Am Nuthefließ 2 | 14943 Luckenwalde | 0 33 71/6 08 33 41 |
| Pension, Übernachtung | | | |
| Gasthaus zur Bowlingbahn (S. 54) | Schulstraße 17 | 15831 Mahlow | 0 33 79/37 23 07 |
| Pension & Rest. am Mahlower See (S. 53) | Teltower Straße 31 | 15831 Mahlow | 0 33 79/37 02 79 |
| Personalausweis | | | |
| Gemeinde, Bürgerservice | Karl Marx Straße 4 | 15827 Blankenfelde | 0 33 79/33 30 |
| Personenbeförderung, Krankenfahrten | | | |
| Easy-Taxi (S. 33) | Käthe Kollwitz Straße 4 a | 15827 Blankenfelde | 0 33 79/5 96 08 |
| Personenstandswesen | | | |
| Gemeinde Bürgerservice/Standesamt | Karl Marx Straße 4 | 15827 Blankenfelde | 0 33 79/33 31 50 |
| Pferdepension | | | |
| Landw. Pferdepension, Reitschule (S. 13) | Alt Glasow 32 | 15831 Mahlow | 01 72/6 11 40 03 |
| Pflegestützpunkt, unabhängige Beratung | | | |
| Lk. Gesundheitsamt, Pflegeberatung | Am Nuthefließ 2 | 14943 Luckenwalde | 0 33 71/6 08 38 71 |
| Lk. Gesundheitsamt, Sozialberatung | Am Nuthefließ 2 | 14943 Luckenwalde | 0 33 71/6 08 38 92 |
| Physiotherapie | | | |
| Physio Dahlewitz, Iris Becker (S. 65) | Zum Erlenbruch 1 | 15827 Dahlewitz | 03 37 08/93 00 29 |
| Physio Total, Silvio Arendt (S. 64) | Ibsenstraße 6 | 15831 Mahlow | 0 33 79/20 73 22 |
| Physiotherapie Christine Meyer (S. 59) | Donaustraße 11 | 15827 Blankenfelde | 0 33 79/3 82 41 |
| Physiotherapie Gabriele Meißner (S. 65) | Herbert Tschäpe Straße 8 | 15831 Mahlow | 0 33 79/37 07 85 |
| Polizei | | | |
| Polizeiposten | Glasower Damm 2 | 15827 Blankenfelde | 0 33 79/37 27 42 |
| R | | | |
| Rechtsanwälte | | | |
| Feuersänger (S. 23) | Lichtenrader Damm 101 | 12305 Berlin | 0 30/8 92 19 56 |
| Püschel & Kollegen, Rechtsanwälte (S. 32) | Trebbiner Straße 18 | 15831 Mahlow | 0 33 79/2 05 90 |
| Reisepass | | | |
| Gemeinde, Bürgerservice | Karl Marx Straße 4 | 15827 Blankenfelde | 0 33 79/33 30 |
| Reiten, Kutschfahrten, Pferdepension | | | |
| Landw. Pferdepension, Reitschule (S. 13) | Alt Glasow 32 | 15831 Mahlow | 01 72/6 11 40 03 |
| Restaurants | | | |
| Gasthaus zur Bowlingbahn (S. 54) | Schulstraße 17 | 15831 Mahlow | 0 33 79/37 23 07 |
| Mutterwelt, Restaurant & Bar (S. 53) | Am Bahnhofsschlag 1 | 15827 Dahlewitz | 03 37 08/93 60 79 |

Blankenfelde-Mahlow App kostenlos + Mit Blankenfelde-Mahlow mobil, weiß man viel

ÜBERSICHT Was erledige ich Wo

Restaurants

| | | | |
|---|--------------------|--------------|------------------|
| Pension & Rest. am Mahlower See (S. 53) | Teltower Straße 31 | 15831 Mahlow | 0 33 79/37 02 79 |
| Waldstübchen Waldblick (S. 54) | Arcostraße 45 | 15831 Mahlow | 0 33 79/58 26 61 |

Ruhender Verkehr

| | | | |
|---------------------------------|--------------------|--------------------|------------------|
| Gemeinde, Sicherheit u. Ordnung | Karl Marx Straße 4 | 15827 Blankenfelde | 0 33 79/33 35 71 |
|---------------------------------|--------------------|--------------------|------------------|

Rundfunkgebühren-Befreiung

| | | | |
|-------------------------------|----------------|-------------------|--------------------|
| Lk. Teltow-Fläming, Sozialamt | Am Nuthefieß 2 | 14943 Luckenwalde | 0 33 71/6 08 33 21 |
|-------------------------------|----------------|-------------------|--------------------|

S

Sanitär, Installation

| | | | |
|---|--------------------|--------------------------|------------------|
| Bauhaus (S. 2) | Am Lückefeld 87-91 | 15831 Mahlow | 0 33 79/3 56 70 |
| Bäder aus einer Hand (S. 45) | Nahariyastraße 31 | 12309 Berlin-Lichtenrade | 0 30/7 46 50 86 |
| Installation Heizung Steinweden (S. 38) | Hölderlinstraße 32 | 15827 Blankenfelde | 0 33 79/32 09 27 |
| INSTAWART GmbH (S. 40) | Trebbiner Straße 3 | 15831 Mahlow | 0 33 79/20 74 57 |
| SH-Bausanierung GmbH (S. 75) | Jonas Lie Straße 4 | 15831 Mahlow | 0 33 79/34 86 36 |

Schiedsstelle

Blankenfelde, Dahlewitz, Jühnsdorf

| | | | |
|---------------|-------------------|--------------|------------------|
| Roland Smolka | Offenbachstraße 4 | 15831 Mahlow | 0 33 79/20 11 12 |
|---------------|-------------------|--------------|------------------|

Mahlow, Groß Kienitz

| | | | |
|---------------------|----------------------|--------------|------------------|
| Johannes Engewald | Berliner Straße 19 D | 15831 Mahlow | 0 33 79/20 36 82 |
| Kurt Wienesen-Anand | Arcostraße 61 | 15831 Mahlow | 0 33 79/37 57 30 |

Schüler-Bafög

| | | | |
|-------------------------------|----------------|-------------------|--------------------|
| Lk. Teltow-Fläming, Sozialamt | Am Nuthefieß 2 | 14943 Luckenwalde | 0 33 71/6 08 33 05 |
|-------------------------------|----------------|-------------------|--------------------|

Schulen

| | | | |
|--------------------------------------|---------------------------|--------------------|--------------------|
| Allgemeine Förderschule Am Waldblick | Mahlower Dorfstraße 5 | 15831 Mahlow | 0 33 79/37 26 28 |
| Astrid Lindgren Grundschule | Schulstraße 1 | 15831 Mahlow | 0 33 79/20 98 80 |
| Evangelische Grundschule Mahlow | Berliner Straße 26 | 15831 Mahlow | 0 33 79/20 75 00 |
| Grundschule Herbert Tschäpe | Herbert Tschäpe Straße 23 | 15831 Mahlow | 0 33 79/3 94 58 |
| Ingeborg Feustel Grundschule | Max Liebermann Ring 8 | 15827 Blankenfelde | 0 33 79/37 28 79 |
| Kopernikus Gymnasium | Bachstraße 14 | 15827 Blankenfelde | 0 33 79/37 92 96 |
| Oberschule Herbert Tschäpe | Bahnhofstraße 63 | 15827 Dahlewitz | 0 33 79/08 3 01 09 |
| Regenbogen Musik- & Kunstschule | Brandenburger Platz 35 | 15827 Blankenfelde | 0 33 79/37 68 74 |
| Wilhelm Busch Grundschule | K. Liebknecht Straße 72 | 15827 Blankenfelde | 0 33 79/37 27 03 |

Schwerbehinderten-Ausweis, Beratung

| | | | |
|-------------------------------|----------------|-------------------|--------------------|
| Lk. Teltow-Fläming, Sozialamt | Am Nuthefieß 2 | 14943 Luckenwalde | 0 33 71/6 08 38 92 |
|-------------------------------|----------------|-------------------|--------------------|

Senioren-Beauftragte

| | | | |
|---------------|-----------------------------|--------------------|-----------------|
| Ingeborg Hein | Erich Klausener Straße 67 A | 15827 Blankenfelde | 0 33 79/3 86 49 |
|---------------|-----------------------------|--------------------|-----------------|

Senioren-Betreuung

| | | | |
|---------------------------------------|-----------------------------|--------------------|------------------|
| Betreutes Wohnen Sonnenschein (S. 84) | Jonas Lie Straße 1 | 15831 Mahlow | 0 33 79/36 90 71 |
| DRK, Prießnitz-Haus (S. 59) | Arnold Böcklin Straße 7 | 15831 Mahlow | 0 33 79/2 05 40 |
| Haus Christo (S. 18) | Märkische Promenade 1 a | 15827 Blankenfelde | 0 33 79/4 46 10 |
| Hauskrankenpflege Pluntke (S. 63) | Trebbiner Straße 13 | 15831 Mahlow | 0 33 79/31 35 67 |
| Seniorenresidenz Mahlow (S. 39) | Am Bahnhof 3 | 15831 Mahlow | 0 33 79/31 28 80 |
| VS Bürgerhilfe (S. 57) | Karl Liebknecht Str. 19 a-d | 15827 Blankenfelde | 0 33 79/37 54 04 |
| WOBAB (S. 37) | Luisenstraße 4 | 15831 Mahlow | 0 33 79/2 08 80 |

Sicherheitstechnik

| | | | |
|-------------------------------------|--------------------|--------------|--------------------|
| ABPA Sicherheitstechnik (S. 29) | Luisenstraße 4 | 15831 Mahlow | 0 33 79/32 09 36 |
| Computer Werkstatt Artenius (S. 29) | Jonas Lie Straße 2 | 15831 Mahlow | 0 33 79/34 10 40 |
| Die Schattenecke (S. 38) | Trebbiner Straße 1 | 15831 Mahlow | 0 33 79/3 22 84 77 |

Sondernutzungsgenehmigung

| | | | |
|---------------------------------|--------------------|--------------------|------------------|
| Gemeinde, Sicherheit u. Ordnung | Karl Marx Straße 4 | 15827 Blankenfelde | 0 33 79/33 35 70 |
|---------------------------------|--------------------|--------------------|------------------|

Sonnenschutz

| | | | |
|--------------------------|--------------------|--------------|--------------------|
| Die Schattenecke (S. 38) | Trebbiner Straße 1 | 15831 Mahlow | 0 33 79/3 22 84 77 |
|--------------------------|--------------------|--------------|--------------------|

Sportanlagen

| | | | |
|-----------------------------------|---------------------------|--------------------|------------------|
| Alte Turnhalle Dahlewitz | Bahnhofstraße 63 | 15827 Dahlewitz | 0 33 79/33 33 11 |
| Natursportpark Blankenfelde | Jühnsdorfer Weg 1 c | 15827 Blankenfelde | 01 72/3 09 36 52 |
| Neue Turnhalle Dahlewitz | Bahnhofstraße 63 | 15827 Dahlewitz | 0 33 79/33 33 11 |
| Sporthalle Erich Klausener Straße | E. Klausener Straße 121 a | 15827 Blankenfelde | 0 33 79/33 33 11 |

Sportanlagen

| | | | |
|---|---------------------------|--------------------|------------------|
| Sporthalle Glasow | Glasower Damm | 15831 Mahlow | 0 33 79/33 33 11 |
| Sporthalle Karl Liebknecht Straße | Karl Liebknecht Straße 72 | 15827 Blankenfelde | 0 33 79/33 33 11 |
| Sporthalle Rembrandtstraße | Rembrandtstraße 56 a | 15827 Blankenfelde | 0 33 79/33 33 11 |
| Sporthalle Weidenhof | Weidenhof 5 | 15831 Mahlow | 0 33 79/33 33 11 |
| Sportplatz Gershwinstraße BSC Preußen | Gershwinstraße | 15831 Mahlow | 03 37 08/3 27 10 |
| Sportplatz Mahlower Straße, TC Mahlow | Mahlower Straße 59 | 15831 Mahlow | 0 30/70 78 79 69 |
| Sportplatz Rangsdorf, Weg, SV Blau-Weiß | Rangsdorfer Weg 16 | 15827 Dahlewitz | 03 37 08/3 05 69 |
| Sportplatz Triftstraße, BSC Preußen | Triftstraße 11-13 | 15827 Blankenfelde | 03 37 08/3 27 10 |
| Turnhalle Glasower Damm | Glasower Damm | 15831 Mahlow | |

Sportmöglichkeiten

| | | | |
|----------------------------|-------------------------|--------------------|--------------------|
| Frauen Power (S. 18) | Marktplatz 2 | 15831 Mahlow | 0 33 79/3 78 48 48 |
| Kimura Karate e.V. (S. 50) | Jühnsdorfer Straße 55 c | 15827 Blankenfelde | 01 52/52 88 76 44 |
| MEGA SPORTS (S. 55) | Am Lückefeld 41 | 15831 Mahlow | 0 33 79/2 03 10 |

Soziale Angelegenheiten

| | | | |
|--------------------------------|--------------------|--------------------|------------------|
| Gemeinde, Bürgerservice | Karl Marx Straße 4 | 15827 Blankenfelde | 0 33 79/33 30 |
| DRK – „Haus der Familie“ (FIZ) | Fasanenweg 5 | 15827 Blankenfelde | 0 33 79/20 71 64 |

Sterbefälle

| | | | |
|----------------------|--------------------|--------------------|------------------|
| Gemeinde, Standesamt | Karl Marx Straße 4 | 15827 Blankenfelde | 0 33 79/33 31 50 |
|----------------------|--------------------|--------------------|------------------|

Steuerangelegenheiten

| | | | |
|--------------------|----------------|--------------|------------------|
| Gemeinde, Kämmerei | Ibsenstraße 71 | 15831 Mahlow | 0 33 79/33 32 40 |
|--------------------|----------------|--------------|------------------|

Steuerberatung

| | | | |
|--|---------------------|--------------------|--------------------|
| Steuerberater Klaus-D. Bernhardt (S. 31) | Lesser Ury Weg 8-10 | 15831 Mahlow | 0 33 79/20 10 47 |
| Steuerkanzlei Undine Jänner (S. 25) | Moselstraße 85 | 15827 Blankenfelde | 0 33 79/3 78 02 20 |

Straßenbau

| | | | |
|------------------|--------------------|--------------------|------------------|
| Gemeinde, Bauamt | Karl Marx Straße 4 | 15827 Blankenfelde | 0 33 79/33 35 60 |
|------------------|--------------------|--------------------|------------------|

Straßenbeleuchtung

| | | | |
|------------------|--------------------|--------------------|------------------|
| Gemeinde, Bauamt | Karl Marx Straße 4 | 15827 Blankenfelde | 0 33 79/33 35 66 |
|------------------|--------------------|--------------------|------------------|

Seit 1905
aus Tradition



*Dannert
Bestattungen*

12305 Berlin-Lichtenrade
Bahnhofstraße 14



Qualifizierte Bestattungsunternehmen
tragen dieses Zeichen



Mitglied der Bestatterinnung
Berlin Brandenburg



Partner des Kuratoriums
Deutsche Bestattungskultur



Partner der Deutschen
Bestattungsvorsorge Treuhand AG

Tel. 0 30/7 44 50 07 Tag- und Nachtruf • www.dannertbestattungen.de



Straßenreinigung

Gemeinde, Kommunalservice lbsenstraße 71 15831 Mahlow 0 33 79/33 35 40

Suchtberatung, -hilfe

ICHTHYS Abhängigenhilfe e.V. (S. 19) Arcostraße 40-42 15831 Mahlow 0 33 79/37 91 76

T

Taxi, Limousinenservice

Easy-Taxi (S. 33) Käthe Kollwitz Straße 4 a 15827 Blankenfelde 0 33 79/5 96 08

Transport, Kurier

Gerhardt GbR (S. 40) Vogelkirschenring 32 15827 Blankenfelde 01 72/3 04 26 17

U

Übernachtung

Gasthaus zur Bowlingbahn (S. 54) Schulstraße 17 15831 Mahlow 0 33 79/37 23 07

Pension & Rest. am Mahlower See (S. 53) Teltower Straße 31 15831 Mahlow 0 33 79/37 02 79

Ummeldungen

Gemeinde, Bürgerservice Karl Marx Straße 4 15827 Blankenfelde 0 33 79/33 30

Umweltschutz

Gemeinde, Bauamt Karl Marx Straße 4 15827 Blankenfelde 0 33 79/33 35 31

V

Vaterschaftsanerkennung

Gemeinde, Standesamt Karl Marx Straße 4 15827 Blankenfelde 0 33 79/33 31 50

Veterinärwesen

Lk. Teltow-Fläming Am Nuthefließ 2 14943 Luckenwalde 0 33 71/6 08 22 00

Veranstaltungsorte

„Alte Aula“ Zossener Damm 2 15827 Blankenfelde 0 33 79/37 44 82

Bürgerhaus Bruno Taut Dahlewitz Am Bahnhofsschlag 1 15827 Dahlewitz 03 37 08/3 01 08

Dorfgemeinschaftshaus Groß Kienitz Groß Kienitzer Dorfstr. 14 15831 Groß Kienitz

Dorfgemeinschaftshaus Jühnsdorf Dorfstraße 8 15827 Jühnsdorf

Musik und Kunstschule Regenbogen Brandenburger Platz 35 15827 Blankenfelde 0 33 79/37 68 74

Seebad Mahlow Teltower Straße 31 15831 Mahlow 0 33 79/37 02 79

Vereinshaus Mahlow Immanuel Kant Straße 3-5 15831 Mahlow 0 33 79/3 91 99

Veranstaltungsservice

Tontechnik Rudersdorf (S. 13) Heckenrosenstraße 13 15827 Blankenfelde 0 33 79/3 85 18

Vereinsförderung

Gemeinde, Öffentlichkeitsarbeit Karl Marx Straße 4 15827 Blankenfelde 0 33 79/33 31 61

Verkehrsplanung

Gemeinde, Städtebau Karl Marx Straße 4 15827 Blankenfelde 0 33 79/33 35 23

Verkehrsschilder

Gemeinde, Städtebau Karl Marx Straße 4 15827 Blankenfelde 0 33 79/33 35 21

Landesbetrieb Straßenwesen Hauptallee 116/4 15806 Zossen 03 37 02/7 24 91

Vermessungsbüro

GEOBÜRO M. Peter (S. 44) Vivaldistraße 5 15831 Mahlow 0 33 79/3 13 62 90

Andreas Schmidt (S. 14) Maxim Gorki Straße 24 15711 Königs Wusterh. 0 33 75/21 14 91 00

Versicherungen

Christiane Fuchs, Allianz-Vertretung (S. 24) Bahnhofstraße 23 12305 Berlin-Lichtenrade 0 30/74 07 97 97

ERGO-Generalagentur Philipp (S. 29) Stubenrauchstraße 14 15827 Dahlewitz 03 37 08/91 57 25

LVM-Agentur Frenzel & Seifert (S. 31) Marktplatz 2 15831 Mahlow 0 33 79/32 10 86

W

Wasser

DNWAB (S. 15) Köpenicker Straße 25 15711 Königs Wusterh. 0 33 75/2 56 80

DNWAB Bereitschaftsdienst (S. 15) 08 00/8 80 70 88

WAZ Blankenfelde-Mahlow Glasower Damm 14 15827 Blankenfelde 0 33 79/37 68 60

Werbeanlagen

Lk. Teltow-Fläming, Bauaufsicht Am Nuthefließ 2 14943 Luckenwalde 0 33 71/6 08 45 55

Werbung

Mvf-Webdesign (S. 18) Platanenweg 18 15827 Blankenfelde 0 33 79/20 58 61

Sumago Onlinemarketing (S. 30) Blankenfelder Dorfstraße 94 15827 Blankenfelde 0 33 79/20 11 91

Winterdienst

Gemeinde, Kommunalservice Ibsenstraße 71 15831 Mahlow 033 79/33 33 40

Wohlfühlbehandlungen

WellAmbiente, Manuela Herold (S. 61) Erich Klausener Straße 53 15827 Blankenfelde 033 79/20 76 04

Wohnberechtigungsbescheinigungen

Gemeinde, Bürgerservice Karl Marx Straße 4 15827 Blankenfelde 033 79/33 30

Wohngeld

Lk, Teltow-Fläming Wohngeldstelle Am Nuthefließ 2 14943 Luckenwalde 033 71/6 08 44 14

Wohnungen, Immobilien

Elbe Haus do-plan (S. 37) Rangsdorfer Weg 10 15827 Dahlewitz 03 37 08/93 00 08

EiNo-Immobilien (S. 46) Leonard Bernstein Ring 61 15831 Mahlow 033 79/20 97 18

Heimatland GmbH (S. 42) Moselstraße 2 15827 Blankenfelde 033 79/7 00 00

Hübner-Immo (S. 38) Ernst Henecke Ring 41 15806 Zossen 033 77/9 69 77 90

NOVA Liegenschaften GmbH (S. 45) Culemeyerstraße 2 12277 Berlin 030/70 55 01 90

Tryonadt Immobilien (S. 41) Am Bahnhof 6 A 15831 Mahlow 033 79/20 28 80

WOBAB (S. 37) Luisenstraße 4 15831 Mahlow 033 79/2 08 80

Wohnungsangelegenheiten

Gemeinde, Bürgerservice Karl Marx Straße 4 15827 Blankenfelde 033 79/33 30

Wohnungsaufösungen

Gerhardt GbR, Entrümpelungen (S. 40) Vogelkirschenring 32 15827 Blankenfelde 01 72/3 04 26 17

Y

Yoga

Shambomaya Yoga Zlotos (S. 64) Albrechtstraße 6 15831 Mahlow 033 79/08/41 01 88

WellAmbiente Manuela Herold (S. 61) Erich Klausener Straße 53 15827 Blankenfelde 033 79/20 76 04

Z

Zahnarzt

Implantatzentrum Blankenfelde (S. 58) Zossener Damm 50 15827 Blankenfelde 033 79/37 18 80

Zahnarztpraxis Skuin (S. 60) Wildpfad 27 15827 Blankenfelde 033 79/37 09 28

Zäune

BDL Baudienstleistungen (S. 67) Buckower Damm 203 12349 Berlin 030/6 04 20 21

Brix Zaun (S. 81) Ruhlsdorfer Straße 77 14513 Teltow 0800/3 03 01 30



Zäune - Tore - Geländer

- Hochwertige Produkte aus Aluminium
- Individuell nach Maß gefertigt
- Rostfrei und witterungsbeständig
- In den meisten RAL-Farben lieferbar
- Große Modellvielfalt
- Passend für jeden Baustil
- Alles verschraubt - keine Schweißnähte



Besuchen Sie unseren großen Schauraum!

14513 Teltow
Ruhlsdorfer Str. 77
nahe Pflanzen-Kölle

WWW.BRIXZAUN.COM

Jetzt gratis Katalog anfordern! 0800 / 30 30 130 - info@brixzaun.de

Ihre Firma im Heft nicht gefunden? Eine Telefonnummer ist falsch?

Rufen Sie uns einfach an.

Gern nehmen wir die Daten für die nächste Ausgabe mit auf.

Tel. 030/69 20 21 05 • Fax 030/69 20 21 059 • E-Mail: redaktion@augusta-presse.de





MAHLOW

- A**
 - Ahornhof B1
 - Ahornweg B3
 - Akazienstraße C2
 - Akazienweg B3
 - Albrechtstraße B-C2
 - Alt Glasow C3
 - Am Bahnhof B2
 - Am Feld A-B2
 - Am Graben A1
 - Am Lückefeld C2
 - Am Sportplatz A-B2
 - Anna Seghers Weg C2
 - Ans. Feuerbach Str. B-C2
 - An der Gärtnerei B3
 - Arcostraße A1
 - Arnold Böcklin Str. B-C2
- B**
 - Bartokstraße A2
 - Beethovenstraße A-B2
 - Bergweg A2
 - Berliner Damm A4-B3
 - Berliner Straße A-B1
 - Berlitzstraße A3
 - Bettina-von-Arnim-Weg C2
 - Birkenhof B1
 - Birkenstraße B-C2
 - Bizetstraße A2 (A3)
 - Blankenfelder Weg C3-4
 - Blumenweg B3
 - Bodelschwinghstr. B1-2
 - Brahmsstraße A2
 - Brenzstraße B1
 - Buchenhof B1
- C**
 - 1 Paul-Krebs-Str.
 - 2 Ludwig-Uhland-Str.
 - 3 Sigrid-Undset-Str.
 - 4 T. Vesaas-Weg
 - 5 Jonas-Lie-Str.
 - 6 Anna-Seghers-Weg
- D**
 - Bettina-von-Arnim-Weg
 - Birkenhof B1
 - Birkenstraße B-C2
 - Bizetstraße A2 (A3)
 - Blankenfelder Weg C3-4
 - Blumenweg B3
 - Bodelschwinghstr. B1-2
 - Brahmsstraße A2
 - Brenzstraße B1
 - Buchenhof B1
 - Carls-Orff-Straße A3
 - Carl-Spitzweg-Straße C2
 - Chopinring A-B3
 - Diedersdorfer Straße A2
 - Drosselweg C3
 - Eberescheweg B2
 - Eichenhof B3
 - Eichenweg A-B2
 - Einsteinstraße C3
 - Ernst-Thälmann-Platz B2
 - Ernst-Thälmann-Str. B-C2
 - Farrasstraße B1-2
 - Finkenweg C3
 - Friedrich-Nietzsche-Weg
 - Frank-Wedekind-Weg
 - Föhrenweg C2-3
 - Frank Wedekind W. B2 (C3)
 - Friedr. Nietzsche W. B2 (C3)
 - Fritz-Reuter-Straße A1
 - Fuchsberg C2
 - Gebr. Grimm Weg B2
 - Gerh.-Haupmann-Str. B2
 - Gershwinstraße B3
 - Glasow Damm B2-3/C3
 - Goethestraße C2
 - Grenzweg B2
 - Häblicher Straße B2
 - Hans-Olde-Straße A1
 - Hans-Thoma-Straße A1
 - Hegelstraße C3
 - Heimweg C2
 - Heimstättenstraße B2
 - Heinrich-Spoer-Weg B2 (C3)
 - Herbert-Tschäpe-Str. B1-2
- E**
 - Paulstraße B1
 - Paul-Krebs-Straße C2 (C1)
 - Pfarracker B-C3
 - Phil.-Melancht.-W. B2-3 (C3)
 - Platz der Freiheit B2
 - Poststraße B2
 - Puccinistraße A3
 - Puschkinstraße B2
 - Rädlerwald C3
 - Randweg B3
 - Rankenstraße C3
 - Rathenaustraße B2
 - R-Wagner-Chaus. A2-3/B3
 - Rimski-Korsakow-Str. A3
 - Robinienweg B3
 - Rosenweg B2
 - Rossinistraße A2
 - Rotdornweg B2-3
 - Rüsterstraße B2
 - Schillerstraße C2
 - Schulstraße C3
 - Schülerstraße B1
 - Schumannstraße A2
 - Selchower Weg C3
 - Siedlungsstraße C3
 - Sigrid Undset Str. C1-2
 - Smetanaweg B3
 - Sophie-Mereau-Weg B2 (C3)
 - Sperlingsweg C3
 - Stefan-Zweig-Straße B1-2
 - Steinstraße B2
 - Steinweg B1
 - Straußpad A2
- F**
 - Gebr. Grimm Weg B2
 - Gerh.-Haupmann-Str. B2
 - Gershwinstraße B3
 - Glasow Damm B2-3/C3
 - Goethestraße C2
 - Grenzweg B2
- G**
 - Häblicher Straße B2
 - Hans-Olde-Straße A1
 - Hans-Thoma-Straße A1
 - Hegelstraße C3
 - Heimweg C2
 - Heimstättenstraße B2
 - Heinrich-Spoer-Weg B2 (C3)
 - Herbert-Tschäpe-Str. B1-2
- H**
 - Häblicher Straße B2
 - Hans-Olde-Straße A1
 - Hans-Thoma-Straße A1
 - Hegelstraße C3
 - Heimweg C2
 - Heimstättenstraße B2
 - Heinrich-Spoer-Weg B2 (C3)
 - Herbert-Tschäpe-Str. B1-2
- I**
 - Teltower Straße A1-2
 - T. Vesaas Weg C1-2
 - Th.-Müntzer-Weg B2-3 (C3)
 - Travenstraße B2
 - Trebbiner Straße B2

4

- 1 Feudornweg
- 2 Sperlingweg
- 3 Mehlbeerenring
- 4 Weidenweg

1

- 1 Distelweg
- 2 Löwenzahnweg
- 3 Rainfarneweg

5

nach Jühnsdorf (siehe C1)

BLANKENFELDE

- A Ahornstraße A4
- Albrecht-Dürer-Str. A4-5
- Alpenstraße B3-4
- Am Anger A4
- Am Bruch B4
- Am Dachsbau B5
- Am Hirschsprung A5
- Am Stechberg A4/B4
- Am Vogelherd A5
- An den vier Ruten B4
- August-Bebel-Str. A4/B3-4
- B Bachstraße B3
- Bayrische-Wald-Str. C3-4
- Berliner Damm A4/B3
- Birkenweg B4
- Blankenfelder Dorfstr. A4-5
- Blankenfelder Straße A2
- Brandenburger Platz B4
- Bretanoweg B3
- Buchenering A4
- C Carl-Spitzweg-Hof B5
- Carl-von-Ossietzky-Str. B3
- D Dietmar-Klemt-Straße B4
- Dieter-Bonhoeffer-Str. A4
- Distelweg A4
- Donaustraße B-C3
- Drosselsteig B4
- Drosselweg C3

- E Ebereschening A4
- Eibenweg A4
- Eichendorffstraße B4
- Eichenring A4
- Eilbestraße B3
- Erich-Klausener-Str. B3-4
- Erlenweg A4
- Ernst-Barlach-Straße B5
- Espenweg A4
- F Falkenbeize A5
- Fasanenweg B4
- Feldstraße B4
- Feudornweg A4
- Fichtelgebirgsstraße B4
- Fichtenweg A4
- Finkenweg C3
- Fontanestraße B4
- Fritz Reuter Weg B4
- Fuchsspass A5
- G Griegstraße B4
- Grimmelshausenstr. B3
- H Händelstraße B4
- Hans-Holbein-Straße A5
- Hans-Sachs-Straße B3
- Hasenstein B5
- Havelstraße B-C3
- Haydnstraße B4
- Hebbelweg B3
- Hackenroderstraße B3
- Heidestraße C4
- Heimstättenstraße B2

- Heinrich-Heine-Str. A-B4
- Heinrich-Zille-Straße B5
- Hölderlinstraße B4
- Holunderweg A4-5
- Im Gehölz B4
- Jühnsdorfer Weg B5
- K Karl-Liebkecht-Str. B4-5
- Karl-Marx-Straße B-C4
- Käthe-Kollwitz-Straße A-B5
- Kornblumenstraße A4-5
- Kurt-Schum.-Str. B3-4
- L Lerchenweg A-B4
- Löwenzahnweg A4
- Lucas-Cranach-Str. A-B5
- M Mainstraße B3
- Märkische Promenade B4
- Matthias Grunewald Str. A-B5
- Max-Liebermann-Ring B5
- Mehlbeerenring A4
- Meisenweg C3
- Moorsteg C4
- Moselstraße B3-4
- Mozartweg B4
- N Narzissenstraße B3
- Nelkenstraße B3

- O Oederstraße B3
- P Pappelallee A4
- Paul-Gerhardt-Straße B4
- Paul-Klee-Straße A5
- Pfarracker C3
- Pieter-Brueghel-Straße B5
- Potsdamer Damm A4
- R Rädlerwald C3
- Rainfarneweg A4
- Rehwechel B5
- Rembrandtstraße A-B5
- Rheinstraße B3
- Rhönstraße B4
- Rotdornstraße A4
- S Sachsenwaldstraße C4
- Sandweg B-C4
- Schlehenweg A4-5
- Schloßstraße A4
- Shubertstraße B4
- Schwarzwaldstraße B3-4
- Siedlungsweg C3
- Speierlingweg A4
- Spreestraße B3
- Steigerwaldstraße B-C3
- Stormstraße B4
- T Tannenweg A4
- Tausstraße C3
- Teutoburger Waldstr. C3-4
- Thüringer-Wald-Straße B4

Änderungen in den Plänen nehmen wir gern entgegen:
 Tel. 0 30 / 69 20 21 05
 Fax 0 30 / 6 92 02 10 59
 Mail: info@augusta-presse.de



- T Tillastraße A4
- Trebner Damm A5
- Triftstraße A5
- Tulpenstraße B3
- Turm-Auen C3
- Turmfalkenweg C3
- U Ulmenstraße A4
- V Vogelkirschenring A4
- Weidenweg A4
- Weidbornstraße A4
- Weserstraße B3
- Wiesenberg B4
- Wildpfad A5
- Wildrosenstraße A4-5
- Wilhelm-Busch-Straße B5
- Wilhelm-Grunwald-Str. A4
- Wilhelm-Hauff-Straße B3
- Wilhelm-Raabe-Straße B4
- Z Zelterweg B4
- Zossener Damm A4/B5

- J Jühnsdorf
- Am Dorfanger C1
- Am Kohlfhof C1
- Dorfstraße C1
- Glasweg C1
- Lankeweg C1
- Löwenbrüher Weg C1
- Schäferer C1

- Dahlewischer Dorfstraße C5
- Dahlewischer Landstr. C5
- Eschenweg C5
- Gartenstraße C5
- Gorkistraße B5
- Gutshausstraße C5
- Heinestraße B5
- Jagdweg C5
- Kastanienallee D5
- Kastanienweg D5
- Kiefernstraße C5
- Ludwig Erhard Ring C5
- Marxstraße C5
- Max Griesbach-Straße B5
- Mittelstraße B5
- Parkstraße B5
- Preußstraße B5
- Rangsdorfer Weg C5
- Straße 12 C5
- Straße 6 C5
- Stubenrauchstraße B5
- Wiesenbergstraße C5
- Wildwechsel C5
- Zülowstraße C5
- Zum Erlenbruch D5
- Zum Sandberg B4-5
- Zum Storchennest C5

- Ischaikowskistraße B2
- Turm-Auen C3
- Turmfalkenweg C3
- U Ulmenhof B1
- V Verding B3
- Verdiweg B3 (A3)
- Virchowstraße B2
- Vivalding B3
- Vivaldistraße A-B2
- W Waldweg C2-3
- Weidenhof B1
- Weinrosenstraße C2
- Wielandstraße C2
- Wilhelmstraße A1
- Z Zepplinstraße A1
- Ziethener Straße A1



DAHLEWITZ

Groß Kienitz

DAHLEWITZ

- A Akeleistraße B-C5
- Alt Glasow C4-5
- Am Gutspark C5
- Am Alten Schulsportplatz C5
- Am Bahnhofsplatz C5
- Am Waldrand B5
- An der Dahlewischer Heide C5
- An der Feldstraße B4-C5
- An der Gartenstraße C4-5
- Bahnhofsplatz B5
- Bahnhofstraße B-C5
- Bebelstraße C5
- Bertolt-Brecht-Straße B5
- Breitscheidstraße C5
- Clara-Zetkin-Straße C5

GROß KIENITZ

- Am Weidendamm D5
- Eintrachtstraße D5
- Groß Kienitzer Dorfstr. D5
- Hermann Gebauer Str. D5
- Kornstraße D5
- Otto Porath Platz D5
- Priesterweg D5
- Rotberger Straße D5
- Weidendamm D5

10

Rangsdorf

Vielfältiges Wohnen für Senioren

Mit neuen Ideen lässt sich vieles im Leben von Senioren erleichtern. Eine der ganz wichtigen Fragen dabei ist immer wo und wie gewohnt wird.

Die „Hauskrankenpflege zum Sonnenschein“ hat umfassende und sich vielfältig ergänzende Möglichkeiten zum Wohnen im Alter entwickelt. Entscheidend dabei ist der breite Service und die Sicherheit für die Angehörigen, dass hier immer Fachkräfte vor Ort sind, die alle nötige Hilfe leisten.

Wohnen mit Betreuung

„Bei uns kann man ganz normal eine Wohnung mieten. Wer nicht allein leben möchte, zieht in eine kleine Wohngemeinschaft mit eigenem Zimmer ein. Wir bieten immer die passende Betreuung ganz nach Bedarf und sind rund um die Uhr im Haus da. Uns geht es darum, die Selbstständigkeit so lange wie möglich zu erhalten. Dabei können wir uns flexibel

darauf einstellen, wenn sich der Bedarf verändert. Wir unterstützen selbstverständlich in allen Pflegestufen. Für Demenzerkrankte stehen vier großzügige Wohnungen mit Betreuung zur Verfügung“, erläutern **Nicole Baró** und **Ricardo Sonnenschein**. Wer möchte, kommt zum gemeinsamen Frühstück, dem viel gelobten Mittagessen, zum Kaffeetrinken und Abendbrot. Die Begegnungsstätte im Erdgeschoss ist offen für alle Besucher. Hier finden vielfältige Beschäftigungen wie Singen, Sitztanz, Gymnastik, Bewegungsspiele, Gedächtnistraining, Lese- und Erzählstunden sowie Basteln statt.

Eigener Fahrdienst

Seit März 2016 steht für die Hausbewohner ein eigener Fahr-

dienst mit einem modernen Kleinbus zur Verfügung. Dieser ist sogar für bis zu vier Rollstuhlfahrer geeignet.

„Wir nutzen unseren Fahrdienst für Arztbesuche, Einkaufsfahrten, Restaurantbesuche, für Familienfeiern und für Urlaubsreisen wie jetzt im Sommer 2016 nach Rheinsberg“, so Nicole Baró und Ricardo Sonnenschein.

Betreutes Wohnen und Hauskrankenpflege zum Sonnenschein

Jonas Lie Straße 1
15831 Mahlow

Tel. 033 79/36 90 71
www.zumsonnenschein.de

Betreutes Wohnen



■ Im betreuten Seniorenwohnen stehen Wohnungen oder WG-Zimmer bereit.

■ Nicole Baró und Ricardo Sonnenschein empfehlen, im Alter nicht allein zu wohnen, sondern lieber ins Haus Sonnenschein zu kommen.

