



Blankenfelde-Mahlow  
App downloaden

# Blankenfelde-Mahlow

Blankenfelde, Dahlewitz, Groß Kienitz, Jühnsdorf, Mahlow **kompakt**

21. Ausgabe 2018/19

Kostenlos in die Haushalte



Ortsvorsteher aus dem TV: S. 10

„Kometenhafter“ Aufstieg: S. 28

Riesenschlange und Spinne: S. 38



Mit Verzeichnissen, Plänen und wichtigen Unternehmen von A bis Z!

# BAUHAUS

Wenn's gut werden muss.



## Das Rundum-Sorglos-Paket für alle Montagearbeiten!

Anbauen, umbauen, ausbauen?  
Installieren oder sanieren?

Mit unserem Montageservice schnell und stressfrei  
Sie kaufen bei uns ein – wir übernehmen die Montage  
oder Installation mit Handwerksbetrieben aus der  
Region zu fairen Preisen.

## Leihservice – mieten statt kaufen!

Geräte, die Sie nur selten nutzen,  
können Sie bei BAUHAUS mieten.  
Praktisch, günstig und zu flexiblen Tarifen.  
Professionelle Leihgeräte gibt es für viele  
Arbeitsbereiche: Garten, Bauarbeiten,  
Innenausbau, Reinigung und Transport.

Testen Sie uns!



## Unsere PLUS CARD: Sparen und Vorteile abräumen!

Viele Vorteile für Handwerk und Gewerbe.  
Und bei jedem Einkauf richtig sparen.

- 10 % Rückvergütung nach 12 Monaten\*
- In allen deutschen Fachcentern gültig
- Sonderaktionen für PLUS CARD Kunden
- Kauf auf Rechnung

Auch für Hobby- und  
Wohnungsgewerbe!

\* Ab 5000,- Gesamteinkaufssumme/Jahr

**BAUHAUS** 15831 Mahlow, Am Lückefeld 87-91  
Tel.: 03379/3567-0, E-Mail: [info.M565@bauhaus-ag.de](mailto:info.M565@bauhaus-ag.de)

Bauhaus Einkaufszentrum & Co. KG, Geschäftsbereich Bau- und Heimwerkzeuge, Lückefeld 87-91, 15831 Mahlow



[www.facebook.com/bauhaus](https://www.facebook.com/bauhaus)



[www.twitter.com/bauhaus](https://www.twitter.com/bauhaus)

[www.bauhaus.info](http://www.bauhaus.info)





## Trommeln für die Gemeinde

*Blankenfelde-Mahlow ist so beliebt wie kaum zuvor. Das führt dazu, dass sich hier viele Ideen einfinden. Dabei ist es immer schön, wenn die Bürger sich selbst engagieren. So möchte eine musikbegeisterte Mutter von vier Kindern jetzt ganz neu einen Spielmännchenzug aufstellen, der auf den Straßen für unsere Gemeinde trommelt.*

*Diese mittlerweile 21. Ausgabe der Jahresbroschüre „Blankenfelde-Mahlow kompakt“ hat bei ihr mal hereingeschaut. Im Heft finden sich wieder viele interessante Berichte. Da geht es um „kuschlige“ Python-Schlangen oder um eine Künstlerin aus Holland, deren Schaffenskraft von Taufkerzen bis zu Bildern und Versen reicht. Die Fußballer geben*

*ihr Geheimrezept für den sensationellen Aufstieg preis. Und wir erfahren, wie engagierte Bürger im Einsatz sind, um als Sicherheitspartner uns alle vor Übergriffen und Einbrüchen zu schützen.*

*Wie gewohnt bietet diese Ausgabe von „Blankenfelde-Mahlow kompakt“ den Blick hinter die Kulissen von Betrieben und Praxen. Die Tabellen wie Ärzterverzeichnis und „Was erledige ich Wo“ helfen ebenso im Alltag wie der Straßenplan.*

*Praktischerweise sind die Informationen aus diesem Heft alle im weltweiten Netz unter „www.Blankenfelde-Mahlow-Internet.de“ abzurufen. Auf dem Smartphone oder Tablet findet man sie mit der entsprechenden App.*

*Ich wünsche viel Spaß und Interesse an dieser Ausgabe von „Blankenfelde-Mahlow kompakt“. Das nächste Heft erscheint wie gewohnt in einem Jahr, im Herbst 2019.*

Ihr Bürgermeister  
Ortwin Baier



Blankenfelde-Mahlow  
App downloaden

## Blankenfelde-Mahlow App kostenlos

Mit der aktuellen Ausgabe der Blankenfelde-Mahlow-App sieht man noch besser, was in der Gemeinde los ist. „Blankenfelde-Mahlow mobil“ kann für iPhone, iPad, Smartphones und Tablets kostenlos geladen werden. Besonders einfach geht das mit dem nebenstehenden QR-Code. Die App bietet den aktuellsten Ortsplan selbst ohne Internet. Sie ist jetzt noch übersichtlicher und benutzerfreundlicher. Damit kommt man selbst mit kleineren Smartphones schnell zum Ziel. Mit „Blankenfelde-Mahlow mobil“ ist man für Notfälle bestens ausgerüstet, denn die App wählt die Praxis, die man braucht. Man bekommt damit ebenso schnell und komfortabel Behördenadressen, Firmen oder Vereine.

**„Blankenfelde-Mahlow mobil“, einfach ausprobieren, kostet nichts und bringt viel!**



## Unternehmen von A bis K

<b>A</b>	
akku-wechsel.de . . . . .	S. 18
Alles Logo – Logopädie in Blankenfelde . . . . .	S. 64
Allianz-Generalvertretung Christiane Fuchs . . . . .	S. 24
Apotheke am Lichtenrader Damm . . . . .	S. 57
Atelier Marion Bläsing . . . . .	S. 34
Autoshop Marquardt Kfz-Reparaturwerkstatt . . . . .	S. 22
<b>B</b>	
Ba-do oHG . . . . .	S. 44
Bäder aus einer Hand Henry Springer . . . . .	S. 50
Bauberatung Anke Grametzki . . . . .	S. 53
Baudienstleistungen Haus Hof & Garten . . . . .	S. 51
Baufinanzierung Ursel Grametzki . . . . .	S. 53
Baufinanzierungen Jörg Kintzel . . . . .	S. 41
Bauhaus . . . . .	S. 2
Bernards Motorrad Service GmbH . . . . .	S. 23
Bestattungen Beetz . . . . .	S. 69
Bestattungshaus Rauf . . . . .	S. 70
Betreutes Wohnen Haus Sonnenschein . . . . .	S. 84
Brennstoffhandel und Gartenbauservice . . . . .	S. 53
Büro Service Beate Sammel . . . . .	S. 27
<b>C</b>	
Christliches Sozialwerk ICHTHYS . . . . .	S. 17
Computer Werkstatt Artenius GmbH . . . . .	S. 24
<b>D</b>	
Dannert Bestattungen . . . . .	S. 74
Die Schattenecke . . . . .	S. 52
DNWAB . . . . .	S. 13
do-plan Planungs- und Immobilienbüro . . . . .	S. 51
<b>E</b>	
Easy Taxi . . . . .	S. 22
EiNo-Immobilien . . . . .	S. 40
Elbe-Haus-Partner Ines und Thomas Dolling . . . . .	S. 51
ERGO-Generalagentur Philipp . . . . .	S. 26
Evangelische Grundschule . . . . .	S. 16
Evangelische Kita . . . . .	S. 16
<b>F</b>	
Feuersänger Rechtsanwälte und Notar . . . . .	S. 25
Fleischerei Familie Penndorf . . . . .	S. 30
Franks frische Küche . . . . .	S. 32
Fußpflege Anne Schröder . . . . .	S. 59
<b>G</b>	
Gasthaus zur Bowlingbahn . . . . .	S. 33
GEOBÜRO Michael Peter . . . . .	S. 46
Gerhardt GbR, Entrümpelung, Transport . . . . .	S. 44
Glaserei Hentschel . . . . .	S. 47
Gummigarage Dirk Haberland . . . . .	S. 22
<b>H</b>	
Haarstudio Madlon Persicke . . . . .	S. 59
Haus Christo . . . . .	S. 16
Haus- und Dachtechnik Berndt GmbH . . . . .	S. 52
Hausgeräteservice Egel & Förster . . . . .	S. 51
Hauskrankenpflege Pluntke . . . . .	S. 57
Heilpraktikerin Dr. rer. medic. S. Henschel . . . . .	S. 56
Heimatland GmbH . . . . .	S. 42
HMH Entsorgung GmbH . . . . .	S. 46
<b>I</b>	
Ideell Bestattungen . . . . .	S. 73
Inkozell . . . . .	S. 60
Installation Heizung Steinweden . . . . .	S. 46
INSTAWART GmbH . . . . .	S. 52
<b>K</b>	
K&V Bauzaun Vermietung . . . . .	S. 50
Keramikwerkstatt Kerstin Junge . . . . .	S. 35
Kerstin's Kosmetik & mehr Kerstin Schröder . . . . .	S. 61
Kfz-Sachverständigenbüro Bittner . . . . .	S. 23
Klaus Hummel Immobilien . . . . .	S. 44
Kruk & Nowak GmbH . . . . .	S. 53

## INHALT



Sicherheit aus  
Bürgerhand **S. 20-21**

Neues  
aus dem  
Rathaus  
**S. 6-8**



Ortsvor-  
steher  
bekannt  
aus dem  
TV  
**S. 10-11**



Blasmusik, Trommeln  
und Rockband **S. 14-15**

## AKTUELLES AUS DER REGION

Vorwort . . . . .	3
Neue App für die Gemeinde . . . . .	3
Zuzug trotz Fluglärm . . . . .	6-8
Neuer Ortsvorsteher mit TV-Erfahrung . . . . .	10-11
Flotter Rhythmus: Trommeln auf der Straße . . . . .	14-15
Sicherheitspartner suchen Mitstreiter . . . . .	20-21
Das Geheimrezept für Fußballerfolg . . . . .	28-30
Riesenschlangen für TV und Show . . . . .	38-40
Die Welt in Bildern und Versen . . . . .	48-50
Impressum . . . . .	66

## SERVICE FÜR DIE REGION

Liebevoll betreut in Kita und Schule . . . . .	16
Gut befördert . . . . .	22
Bei Unfällen hilft die Versicherung . . . . .	23
Finanzieller Schutz bei Wetterkapriolen . . . . .	24
Notar und Anwalt unter einem Dach . . . . .	25
Umfassend versichert . . . . .	26
Hilfe bei der Lohnsteuer . . . . .	27
Im Internet ganz oben . . . . .	67
Hilfe im Trauerfall . . . . .	73
Beistand in schweren Stunden . . . . .	74

## WICHTIGE ADRESSEN

Gemeindeverwaltung . . . . .	9
Gemeindevorteiler . . . . .	12
Ärzte . . . . .	54, 56, 58
Was erledige ich Wo . . . . .	64-81
Umgebungsplan . . . . .	81
Vereine im Überblick . . . . .	31-36
Straßenplan . . . . .	82-83

## FREIZEIT

Kunstvolle Keramik zum Kaufen und Lernen . . . . .	35
Pferdespaß für jedes Alter . . . . .	37
Blitzschnell zum Wunschbuch . . . . .	37

Hinweise, Infos und Bestellungen



Die Welt in Bild und Vers

S. 48-50



Eigenheim im Grünen

S. 42-43



Python zum kuscheln

S. 38-40

Sensationeller Fußball-Erfolg

S. 28-30

## WOHNEN

Baumarkt mit Handwerker-Service . . . . .	2
Klares Trinkwasser für uns alle . . . . .	13
Handwerker und Heimwerker kaufen bei Theo 18	
Engagiertes Bauen für die Bürger . . . . .	19
Zinsgünstige Anschlussfinanzierung . . . . .	41
Neues Zuhause auf dem Mühlenberg . . . . .	42-43
Sperrmüllentsorgung und Transport . . . . .	44
Seniorenwohnen in Hotel-Atmosphäre . . . . .	45
Containerservice und Erdarbeiten . . . . .	46
Glaserei mit Reparatur-Schnelldienst . . . . .	47
Immobilien mit Erfahrung . . . . .	47
Hilfe für defekte Hausgeräte . . . . .	51
Sonnenschutz und Terrassenüberdachung . . . . .	52
Bauelemente aus Mahlow . . . . .	53
Vielseitiges Wohnen für Senioren . . . . .	84

## GESUNDHEIT, WOHLFÜHLEN

<b>Gesundheit auf einen Blick . . . . .</b>	<b>60/62</b>
Nach Suchtproblemen zurück ins volle Leben . . . . .	17
Hausarztpraxis und Physiotherapie . . . . .	55
Flexible Krankenpflege . . . . .	57
Heilsame Düfte aus der Apotheke . . . . .	57
Yoga in der ganzen Vielfalt . . . . .	58
Zahnarztpraxis mit Meisterlabor . . . . .	59
Hilfe bei Inkontinenz . . . . .	60
Neue Zahnwelt für die Familie . . . . .	61
Umfassende Zahnmedizin . . . . .	62
Bewegung mit Abwechslung . . . . .	63
Besser sprechen und schreiben . . . . .	64

zur Broschüre: Tel. 0 30/69 20 21 05

## Unternehmen von L bis Z

<b>L</b>	
Landwirtschaftliche Pferdeponen . . . . .	S. 37
Lebenshilfe e.V. . . . .	S. 16
Leseschau . . . . .	S. 37
Lohn- und Einkommensteuer Hilfe-Ring . . . . .	S. 24
Lohn- und Einkommensteuer Hilfe-Ring . . . . .	S. 27
LVM-Agentur Frenzel & Seifert . . . . .	S. 23
<b>M</b>	
MEG Medizinische Einrichtung GmbH . . . . .	S. 55
Mega Sports . . . . .	S. 63
MissBoy Inh. Anke Grothe . . . . .	S. 36
Mutterwelt Restaurant & Bar . . . . .	S. 34
Mvf-Webdesign Völkel-Fröhlich . . . . .	S. 19
<b>P</b>	
PC Point Steffen Schmiedel . . . . .	S. 27
Pension & Restaurant am Mahlower See . . . . .	S. 33
Physio Dahlewitz Iris Becker . . . . .	S. 54
Physio Total Silvio Arendt . . . . .	S. 56
Physiotherapie Christine Meyer . . . . .	S. 61
Physiotherapie Gabriele Meißner . . . . .	S. 59
Physiotherapie Jutta Juhnke-Falk . . . . .	S. 63
Püschel & Kollegen Rechtsanwälte . . . . .	S. 18
<b>R</b>	
Rechtsanwälte und Notar Feuersänger . . . . .	S. 25
Rechtsanwälte/Fachanw. Püschel & Koll. . . . .	S. 18
Reisebüro in Lichtenrade Kupfernagel . . . . .	S. 31
Rozek Treppen-Fenster-Türen . . . . .	S. 41
<b>S</b>	
Seniorenresidenz Mahlow . . . . .	S. 45
Seniorenresidenz Michael Bethke . . . . .	S. 16
SH-Bausanierung GmbH Hubert Stadler . . . . .	S. 76
Shambomaya Yoga Jörg-Holger Zlotos . . . . .	S. 58
Shen Men Traditionelle chinesische Med. . . . .	S. 63
Steuerberater Klaus-Dieter Bernhardt . . . . .	S. 26
Sumago GmbH . . . . .	S. 67
<b>T</b>	
Tee Lichtenrade . . . . .	S. 30
Theo Schrauben GmbH . . . . .	S. 18
Tryonadt Immobilien . . . . .	S. 47
TV-Shop Lichtenrade Inh. Christian Buttler . . . . .	S. 26
<b>V</b>	
Vereinigte Lohnsteuerhilfe Gabriela Blanck . . . . .	S. 76
Vermessungsbüro Andreas Schmidt . . . . .	S. 12
<b>W</b>	
Waldstübchen Waldblick . . . . .	S. 31
WAZ Wasser- und Abwasserzweckverband . . . . .	S. 13
WellAmbiente Yoga Pilates . . . . .	S. 54
Wendt-Ausbau GbR . . . . .	S. 41
Wendt-Winterdienst GbR . . . . .	S. 19
WOBAB . . . . .	S. 19
<b>Z</b>	
Zahnarztpraxis Gudrun Skuin . . . . .	S. 59
Zahnmedizinisches Zentrum Berlin . . . . .	S. 62
Zahnwelt Blankenfelde Dr. Yvonne Wehner . . . . .	S. 61
Zaun & Garten GmbH . . . . .	S. 40

### Ihre Firma nicht gefunden?

Anruf oder E-Mail genügt: Tel. 0 30/6 92 02 10 52  
E-Mail: [info@blankenfelde-mahlow-internet.de](mailto:info@blankenfelde-mahlow-internet.de)

**NEU:** Buchungen über das Internet:  
[www.Blankenfelde-Mahlow-Internet.de](http://www.Blankenfelde-Mahlow-Internet.de)

Übrigens gibt es bei Online-Buchungen auf die erste Schaltung zusätzlich **5 Prozent Rabatt.**



Solar-Sonnenschirme fürs Park-Erlebnis?

## Wandel in die Zukunft

**T**raum oder Science Fiction? Während momentan alte Kasernengebäude unter die Spitzhacke kommen, schweben dem Bürgermeister Sonnenschirme inmitten einer Grün-oase vor. Doch Vorsicht, was sich so nach südländischer Idylle anhört, hat es in sich!

Es geht hier nämlich um nicht weniger als um einen Erholungspark der Superlative.

„Die Schirme werden mit Solarelementen ausgestattet. Sind sie komplett ausgefaltet, können sie den Regen auffangen. Mit dem Wasser und dem Strom kann man dann die komplette Parkanlage, die auf Bürgerwunsch auf dem ehemaligen Kasernengelände am Jühnsdorfer Weg entstehen soll, betreiben“, zeigt **Ortwin**

Baier seine futuristische Idee auf.

### Futuristische Projekte

Sie ist eine Fortsetzung der bisherigen ungewöhnlichen Projekte. Diese begannen mit der Klimahülle für die „Kita Tabaluga“ und gingen weiter mit der Idee eines Hallenbads, das autark funktionieren soll. „Energie würde selbstständig erzeugt, es gäbe an Betriebskosten also nur das Personal zu bezahlen“, schildert der Bürgermeister. Die wissenschaftlich-technische Bestätigung der ungewöhnlichen Ideen gibt es von der TU Berlin, die mit großem Interesse diese Projekte begleitet.

Während hier die Zukunft beschrieben wird, ist auf dem Parkplatz der Gemeindever-

waltung diese bereits Wirklichkeit geworden: „Wir haben jetzt sechs Elektrofahrzeuge in Betrieb. Für Mitarbeiter, die weitere Strecken zurücklegen, wurden zwei Hybrid-Fahrzeuge angeschafft“, gibt Ortwin Baier Einblick.

### Schule der Zukunft

Zukunftsweichen werden überall in der Gemeinde gestellt. Dazu gehört der Gymnasium-Anbau. Es entstanden Klassenzimmer und futuristisch anmutende Fachräume. Über jedem Pult der Schüler hängt ein auffallender weißer Kasten: „Darin sind Anschlüsse für Computer und Arbeitsgeräte. Man kann das bei Bedarf herunterziehen. Insgesamt gibt es hier keine normale Tafel mehr. Alles ist auf die digitale Welt ausgerichtet, in die wir gerade mit Volldampf steuern“, staunt der Bürgermeister. „Wer hätte sich das zu meiner Zeit vorgestellt?“





■ Das Gymnasium erhielt einen mehrgliedrigen Anbau. Besonders markant ist die Treppe. Die Aula mit Bühne macht heute schon Lust auf Veranstaltungen.

Wahrzeichen des mehrgliedrigen Gebäudes ist eine auffallend repräsentative Eingangstreppe. Sie führt in eine Aula, die lichtdurchflutet ist. Mit der Bühne hat sie das Potenzial, weit über die Nutzung durch das Gymnasium selbst zum neuen Veranstaltungszentrum der Gemeinde zu werden.

### 5 000 Arbeitsplätze?

Ob das Gymnasium auf Dauer dem Ansturm standhält? „Trotz BER ist Blankenfelde-Mahlow Zuzugsgebiet. Das bedeutet, dass wir neue Wohngebiete ausweisen müssen. Dem kommt zugute, dass die Stadt Berlin nun bereit ist, Flächen ihrer Stadtgüter, die in Nachbarschaft zum Roten Dudel und zu Mahlow-Waldblick liegen, dafür zu verkaufen. Zudem gibt es noch Entwicklungsmöglichkeiten im Mittelteil vom Musikerviertel. Des Weiteren besteht ein großes Interesse von Firmen, sich hier anzusiedeln. Dafür wäre die Ausweisung neuer Gewerbeflächen nötig. Meiner Einschätzung nach könnten hier mindestens 5 000 Arbeitsplätze entstehen. Nun ist es an

den Gemeindevertretern, dafür die Weichen zu stellen. Mittlerweile gibt es allerdings immer mehr Stimmen, die einem derartigen Anwachsen der Gemeinde skeptisch gegenüber stehen“, weist Ortwin Baier auf den Zündstoff hin, den diese Möglichkeiten mit sich bringen.

### Endlich schuldenfrei!

Rein finanziell gesehen ist die Gemeinde gar nicht großartig auf Erweiterung angewiesen. „2019 werden wir komplett schuldenfrei sein“, strahlt der Bürgermeister. Dabei macht ihm der Weg dahin ziemliche Arbeit: „Beträge über einer

Million Euro werden von den Banken mit Negativzinsen von 0,4 Prozent belegt. Das bedeutet, dass wir noch etwas dafür bezahlen müssen, dass wir Kapital auf der hohen Kante haben“, wundert sich Ortwin Baier kopfschüttelnd über die gerade herrschenden „neuen Zeiten“. So appelliert er an die Gemeindevertreter, mehr in die soziale und technische Infrastruktur zu investieren um so zusätzliches Anlagevermögen für die Gemeinde zu schaffen und damit einem weiteren Vermögensverfall entgegen zu treten. ►



■ Der Blick unter die Haube zeigt: Hier gibt es einen umweltfreundlichen Elektromotor!



■ In Mahlow-Waldblick entstand auf Bürgerwunsch ein Spielplatz.

## Verpasstes Zentrum

An dieser Stelle wird er durchaus ärgerlich: „Wir wollten 2014 im neuen Rathaus in Blankenfelde arbeiten. Es war geplant, dass hier ein Zentrum für die gesamte Großgemeinde entsteht. Dazu gehörte ein kleiner Park mit dem begehbaren Brunnen zum Wohlfühlen. Nun wurden im Zuge von Klagen dagegen drei Millionen Euro an Steuergeld verschleudert. Die Verwaltung bezahlt in Mahlow jeden Monat 18 000 Euro Miete, die einfach weg sind. Dieser Zustand wird sich jetzt auf Jahre nicht ändern lassen. Die Bahn will 2020 mit dem Tunnelbau beginnen, der mindestens vier Jahre dauern wird. Vorher kann dort nicht mit dem neuen Rathaus begonnen werden“, schildert der Bürgermeister. „Meine Darstellung zum Planvertrag und diesem modellhaften Projekt war geprägt von Kostensicherheit und Transparenz. Dabei ging es um 8,9 Millionen Euro Hochbaukosten. Ich wurde in allen Gerichtsinstanzen bestätigt. Nun entstand ein Eigenschaden von drei Millionen Euro, der unter anderem der Fraktion BVBB-WG zuzurechnen ist und zulasten der Steuerzahler geht!“

## Wohlfühlen für alle

„Insgesamt sind in meiner Amtszeit etwa 70 Millionen Euro allein in Bildung, Brandschutz, Sportstätten, Bürgerhäuser und Straßenbau geflossen. Durch die Neugestaltung des Gesundheitszentrums durch unsere

gemeindeeigene Wohnungsbau-gesellschaft konnte in diesem Bereich ebenfalls ein wichtiger Fortschritt erzielt werden. Parallel dazu entstehen weitere 20 seniorengerechte Wohnungen“, gibt Ortwin Baier einen weiteren Einblick. Weil sich Bürger in jedem Alter gerne in der Gemeinde erholen möchten, entstehen immer wieder Ruheoasen. Jüngstes Beispiel ist der Karl Marx Platz in Mahlow. Die Thälmannstraße hingegen wurde mit 2 000 Blumen ausgestattet. Am Rande von Waldblick entstand auf Bürgerwunsch ein neuer Spielplatz. „Da fehlt noch das Sonnensegel für die Buddelkiste“, schreibt sich Ortwin Baier im Zuge der Besichtigung ins Aufgabenheft. In Blankenfelde stehen mit dem Birkenwäldchen neue Erholungsmöglichkeiten zur Verfügung. „Da werden Wünsche aus dem Bürgerhaushalt umgesetzt“, erläutert Ortwin Baier.

## Immer in Sicherheit

Eine immer schöner werdende Gemeinde ist viel wert, doch darin möchte man zu jeder Minute sicher leben. Das ist vielfach den Freiwilli-

gen Feuerwehren zu verdanken. Deshalb erfreuen sich diese einer kontinuierlichen Unterstützung. So bekommt die Feuerwache in Dahlewitz einen Anbau mit Rettungsstelle. In Jühnsdorf geht es ebenfalls um einen Anbau. Gleich daneben sind das Dorfgemeinschaftshaus und die Feldsteinkirche, die denkmalgerecht mit einer Mauer umrahmt wurde. Das sieht auf den ersten Blick attraktiv aus. Da geht die unscheinbare Linde im Hintergrund ziemlich unter. Doch dies soll anders werden: „Sie ist aus einem alten Baum herausgewachsen. Diese Franzosenlinde rettete während der Befreiungskriege gegen Napoleon einem Soldaten das Leben, da er sich in dem damals sehr massigen Baum drei Tage verstecken konnte“, weiß Ortwin Baier.

Er selbst hat bei den Erfolgen seiner nunmehr 15-jährigen Amtszeit keinerlei Anlass, sich zu verstecken und hat dies selbst bei den hitzigsten Diskussionen noch nie getan. Schließlich ist er als früherer Polizist gewohnt, in jeder Situation seinen Mann zu stehen!



■ Die Feuerwehr erhielt neue Fahrzeuge, darunter vier Mannschaftswagen.



## **BÜRGERMEISTER, Ibsenstraße 71, 15831 Mahlow**

<b>Bürgermeister</b> Ortwin Baier	0 33 79/33 31 00
<b>Referent</b> Michael Lippitz	0 33 79/33 31 01
<b>Sekretariat</b> Monika Garnatz	0 33 79/33 31 02
<b>Kommunaler Sitzungsdienst</b>	
Nadine Walther	0 33 79/33 31 63
Fax	0 33 79/33 32 03

## **HAUPTAMT, Karl Marx Straße 4, 15827 Blankenfelde**

<b>Leitung</b> Katharina Schiller	0 33 79/33 31 10
<b>Datenschutzbeauftragte</b> Janine Plötz	0 33 79/33 31 40
<b>Sekretariat</b> Katja Geisthardt	0 33 79/33 31 11

### **Zentrale Dienste**

<b>Fachamtsleitung</b> Katharina Schiller	0 33 79/33 31 10
---	------------------

### **Öffentlichkeitsarbeit/Vereine**

Reni Hein	0 33 79/33 31 60
Wolfgang Huth	0 33 79/33 31 64
Carola Voigt	0 33 79/33 31 61

### **Bürgerservice Tel. 0 33 79/33 30, Fax 0 33 79/33 32 01**

<b>Fachamtsleitung</b> Katharina Schiller	0 33 79/33 31 10
<b>Gewerbeangel., Pass- und Meldewesen</b>	0 33 79/33 30
Nadin Gottberg, Marion Hoppe, Eveline Kuschke, Heidrun Lilienberg, Melanie Otto, Janine Plötz, Petra Poy, Kirsten Schmegner	

### **Infodienst, Poststelle**

Nina Peikert, Mandy Klak	0 33 79/33 30
--------------------------	---------------

### **Standesamt**

Gregor Jung	0 33 79/33 31 50
Cindy Meier-Kopsch	0 33 79/33 31 51

### **Zentrale Dienste**

#### **Brandschutz**

Kevin Mammitzsch	0 33 79/33 35 82
Marco Nutsch	0 33 79/33 35 81

### **Personal und Organisation**

Teamleitung Andrea Romberg	0 33 79/33 31 20
----------------------------	------------------

### **Personal**

Gabriele Coswig	0 33 79/33 31 22
Konstantina Wetzel	0 33 79/33 31 23
Jasmine Willert	0 33 79/33 31 21

### **EDV**

██████████	██████████
Radoslaw Longere	0 33 79/33 31 35
██████████	██████████

Sabine Tochatschek	0 33 79/33 31 31
--------------------	------------------

## **Archiv, Blankenfelder Dorfstr. 24, 15827 Blankenfelde**

Ines Polzin, Eberhard Jordan	0 33 79/20 09 26
------------------------------	------------------

### **Sicherheit und Ordnung**

Teamleitung Martina Rindler	0 33 79/33 35 70
-----------------------------	------------------

### **Allg. Ordnungsangelegenheiten, Ruhender Verkehr, Sondernutzung**

Carolin Gonschorek	0 33 79/33 35 76
Sandra Kramer	0 33 79/33 35 72
Gina Bringmann	0 33 79/33 35 73
Nicole Meye	0 33 79/33 35 74

### **Tierangelegenheiten**

Gina Bringmann	0 33 79/33 35 83
----------------	------------------

## **KAMMEREI, Karl Marx Straße 4, 15827 Blankenfelde**

<b>Leitung</b> Kristin Czock	0 33 79/33 32 10
------------------------------	------------------

### **Finanzbuchhaltung**

Kassenleiter Andreas Busch	0 33 79/33 32 30
Finanzbuchh. Iren Schulz	0 33 79/33 32 31
Finanzbuchh. Isolde Würfel, Stefanie Abel	0 33 79/33 32 32

### **Vollstreckung**

Außendienst Ramona Schulz	0 33 79/33 32 35
Innendienst Alice Ansert	0 33 79/33 32 34
Innendienst Ronny Wresch	0 33 79/33 32 33

### **Haushalt**

Teamleitung Uta Biedermann	0 33 79/33 32 20
----------------------------	------------------

### **Geschäftsbuchhaltung**

Liane Bergmann	0 33 79/33 32 23
Monique Jänicke	0 33 79/33 32 25

### **Anlagenbuchhaltung**

Nico Sommer	0 33 79/33 32 21
-------------	------------------

## **Steuern**

Grundsteuer/Hundesteuer Dahlewitz, Jühnsdorf, Groß Kienitz; Vergnügungssteuer; Gewerbesteuer Mahlow, Jühnsdorf, Groß Kienitz Anja Hauke	0 33 79/33 32 45
---	------------------

Straßenreinigung/Winterdienst, Wasser und Boden-Umlage Sandy Hummel	0 33 79/33 32 45
---	------------------

Grundsteuer, Hundesteuer Mahlow	
---------------------------------	--

Andrea May	0 33 79/33 32 42
------------	------------------

Grundsteuer Hundesteuer Blankenfelde Claudia Haller	0 33 79/33 32 41
---	------------------

### **Beteiligungsmanagement**

Birgit Reuter	0 33 79/33 32 43
---------------	------------------

## **KOMMUNALSERVICE, Ibsenstraße 71, 15831 Mahlow**

### **Fachamtsleitung** Marion Dzikowski, stv. Bgm.

	0 33 79/33 33 10
--	------------------

<b>Sekretariat</b> Annette Wiechmann	0 33 79/33 33 11
--------------------------------------	------------------

### **Friedhofswesen**

Gudrun Kischkat	0 33 79/33 35 12
-----------------	------------------

### **Gebäudemanagement**

#### **Gebäudemanagement, -verwaltung**

Manuela Bednarski	0 33 79/33 33 23
-------------------	------------------

Kathrin Panjas	0 33 79/33 33 21
----------------	------------------

#### **Gebäudemanagement, Hochbau**

Bernhard Steinicke	0 33 79/33 33 20
--------------------	------------------

Andreas Weidlich	0 33 79/33 33 22
------------------	------------------

### **Raumbellegung gemeindl. Einrichtung und Sportstätten**

Annette Wiechmann	0 33 79/33 33 11
-------------------	------------------

### **Schulen und Kitas**

#### Trägeraufgaben und Schulverwaltung

Laura Schmalfeldt	0 33 79/33 33 27
-------------------	------------------

Oliver Schwichtenberg	0 33 79/33 33 30
-----------------------	------------------

Mandy Knoblauch	0 33 79/33 33 31
-----------------	------------------

Cindy Nagatz	0 33 79/33 33 00
--------------	------------------

Fachberatung Kitas Friderike Pankoke	0 33 79/33 33 50
--------------------------------------	------------------

### **Liegenschaftsmanagement**

Grundstücksangelegenh. Petra Wolter	0 33 79/33 33 12
-------------------------------------	------------------

### **Technischer Bereich**

Teamleitung Jan Bertram	0 33 79/33 33 40
-------------------------	------------------

### **Kostenleistungsrechnung**

Kostenrechnung Melanie Schlösser	0 33 79/33 33 41
----------------------------------	------------------

Technische Verwaltung Heike Sierotta	0 33 79/33 33 13
--------------------------------------	------------------

## **STADTPLANUNGSAMT, Ibsenstraße 71, 15831 Mahlow**

<b>Leitung</b> Bettina Beyer	0 33 79/33 35 20
------------------------------	------------------

Sekretariat Sina Hübner-Martin	0 33 79/33 35 00
--------------------------------	------------------

### **Städtebau und Umweltschutz**

#### **Grundstücksangelegenheiten**

Skadi Grothe	0 33 79/33 35 42
--------------	------------------

Mathias Müller	0 33 79/33 35 41
----------------	------------------

#### **Landschaftsplanung und Baumschutz**

Komm. Bäume Michael Blankenburger	0 33 79/33 35 32
-----------------------------------	------------------

Private Bäume Christine Arndt	0 33 79/33 35 33
-------------------------------	------------------

#### **Städtebau**

Jörg Eisenschmidt	0 33 79/33 35 31
-------------------	------------------

Kerstin Gola	0 33 79/33 35 21
--------------	------------------

Adrienne Gnewuch	0 33 79/33 35 22
------------------	------------------

Ines Haserodt	0 33 79/33 35 24
---------------	------------------

Ingo Hildebrand	0 33 79/33 35 23
-----------------	------------------

## **TIEFBAUAMT, Ibsenstraße 71, 15831 Mahlow**

<b>Leitung</b> Marion Dzikowski	0 33 79/33 35 10
---------------------------------	------------------

<b>Beitragsredt</b> Heiko Krumpmann	0 33 79/33 35 63
-------------------------------------	------------------

### **Regenwasseranlagen, Straßen- und Wegeunterhaltung**

Bernd-Heinar Schilling-Morgenstern	0 33 79/33 35 62
------------------------------------	------------------

#### **Straßenbaumaßnahmen**

Jens Jakob	0 33 79/33 35 65
------------	------------------

#### **Straßen- und Wegeunterhaltung**

Frank Leonhardt	0 33 79/33 35 10
-----------------	------------------

André Behrndt	0 33 79/33 35 66
---------------	------------------

Jürgen Wagner	0 33 79/33 35 67
---------------	------------------

<b>Straßenbeleuchtung</b> Jürgen Wagner	0 33 79/33 35 67
---	------------------

**Da die Gemeindeverwaltung keine aktuelle Auskunft über ihre Struktur geben konnte, kann es hier zu geringfügigen Abweichungen kommen.**

## **Gemeinde Blankenfelde-Mahlow**

Karl Marx Straße 4 • 15827 Blankenfelde • Tel. 0 33 79/33 30 • Fax 0 33 79/33 32 00  
 Bürgerservice: Mo., Mi., Fr. 7-14 Uhr, Di. & Do. 7-19 Uhr • Fachämter: Di. 9-16 Uhr, Do. 9-19 Uhr  
 www.blankenfelde-mahlow.de • E-Mail: verwaltung@blankenfelde-mahlow.de



■ Thomas Mattuschka möchte, dass die Landesstraße L40 durch Dahlewitz endlich saniert wird.

Mit Sachverstand gegen Huckelpisten und für Radwege

## Brücken für die Welt!

**D**er neue Ortsvorsteher von Dahlewitz weiß mit brenzligen Situationen umzugehen. Schließlich ist er gewohnt, im Rampenlicht der Öffentlichkeit zu stehen: Als Bauüberwacher ist er vielfach gefragt, wenn es Ärger mit Autobahnbaustellen im Süden von Berlin gibt.

„Ich bin so etwas wie der Pressesprecher vom Branden-

burger Landesbetrieb für Straßenwesen für unsere Region“, erklärt **Thomas Mattuschka** seine häufige Präsenz in der Berichterstattung von Zeitungen, Fernsehen und Radio.

### Ewige Reparaturen

„Das Problem ist, dass die Reparaturen einfach nicht aufhören. Die Brücken und Fahrbahndecken halten heute nicht so lange, wie man vorher

veranschlagt hat. Wenn man bedenkt, dass das, was die Römer gebaut haben, nach über 2000 Jahren noch steht, muss man sich schon wundern, dass unsere Brücken nach ein paar Jahrzehnten schon Probleme haben“, so die Erkenntnis des 59-jährigen Fachmanns.

„Zum Ärger über die häufigen Baustellen kommt noch, dass es mitunter Verzögerungen gibt. Das liegt mit daran, dass einfach die Fachkräfte fehlen. Forderungen, dass Tag und Nacht gearbeitet wird, kann ich persönlich gut verstehen. Es gibt nur keine Firmen, die das heutzutage umsetzen könnten, weil ihnen die Mitarbeiter fehlen.“

### Wogen glätten

Thomas Mattuschka ist also gewohnt, die Wogen zu glätten. So kann man verstehen, dass



■ Der Dahlewitzer ist oft im Fernsehen wie hier im „rbb“ zu sehen. Er gibt dann als „Pressesprecher“ vom „Landesbetrieb Straßenwesen“ Auskunft über Probleme und Verzögerungen oder Fortschritte bei den vielen Autobahnbaustellen.

BRANDENBURG  
AKTUELL

THOMAS MATTUSCHKA  
Landesbetrieb Straßenwesen

er sich als neuer Ortsvorsteher von Dahlewitz, wo der gebürtige Lausitzer aus Lübbenau seit 31 Jahren wohnt, auf die Fahne geschrieben hat, die unterschiedlichen Meinungen und Interessen zusammenzubringen. Dabei bringt er seine zwölfjährige Erfahrung als „sachkundiger Bürger“ ein, der seine Kenntnis im Bauausschuss der Gemeinde zu Gehör brachte.

Jetzt, als Ortsvorsteher, kann er im Gesamtgremium der Gemeindevertretung noch öfter auftreten: „Wir haben Rederecht, wenn es um Belange aus unserem Ortsteil geht“, erläutert er.

## Abscheu vor Grabenkämpfen

Ob das zum gewünschten Ergebnis führt, liegt dann an der Überzeugungskraft. Mitstimmen kann er nicht. Dennoch zieht es Thomas Mattuschka nicht noch mehr in die Kommunalpolitik: „Ich strebe keinen Sitz in der Gemeindevertretung an, denn diese ist mir einfach zu zerstritten.“

Dabei stört ihn insbesondere, wenn unterschiedliche Meinungen zu persönlichen Grabenkämpfen führen. So ärgert ihn, wie viele andere auch, dass die Rathaus-Neubaupläne in einer gerichtlichen Auseinandersetzung endeten wo am Ende nur Verlierer übrig blieben. „Ich wurde schon öfter gefragt, ob ich als Bürgermeister kandidiere, glaube aber eher nicht“, gibt der Freizeit-Kommunalpolitiker seine derzeitige Meinung bekannt.

## Einstimmig gewählt

Er freut sich, dass er parteiübergreifend vom Ortsbeirat von Dahlewitz zum Vorsitzen-

den gewählt worden ist. Als dringende Aufgaben nennt er Radwege nach Glasow und Rangsdorf sowie die Sanierung der Landesstraße, die als L40 durch den Ort führt: „Wenn die Autobahn blockiert ist, führt der gesamte Verkehr inklusive der Lastkraftwagen durch Dahlewitz. Dann vibrieren die Häuser der Anlieger, weil die Straße holprig und voller Schlaglöcher ist!“

Sehr wichtig ist ihm, dass die Diskussion über eventuelle neue Gewerbegebiete einen großen Bogen um bisherige Waldflächen macht, „die keinem Kahlschlag zum Opfer fallen dürfen“.

Hingegen steht er dem Wunsch nach S-Bahn-Anbindung eher skeptisch entgegen: „Rangsdorf möchte das schon aus historischen Gründen unbedingt. Uns würde aber wahrscheinlich der Regional-Express, der in 15 Minuten in Berlins Mitte ist, mehr nützen. Das schafft eine S-Bahn niemals!“

## Medaillen-Segen

Für einen so stressigen Beruf, wie ihn Thomas Mattuschka ausübt, benötigt man neben

überdurchschnittlichem Sinn für Harmonie zudem Zähigkeit. Diese beweist er als Triathlon-Teilnehmer und beim Dahlewisser Crosslauf. „Da bekomme ich fast immer eine Medaille, da in meiner Altersklasse kaum einer mitläuft“, schmunzelt er. Schließlich gehört es zum „Wogenglätten“ den Humor an der richtigen Stelle einzusetzen!

## Infos:

thomas.mattuschka@icloud.com  
Tel. 01 73/48 1673



Der Freizeit-Triathlet nimmt regelmäßig am Dahlewisser Crosslauf teil.



Der neue Dahlewisser Ortsbeirat will parteiübergreifend für die Interessen von Dahlewitz eintreten.





<b>Bürgermeister</b>			
Ortwin Baier	Ibsenstraße 71	15831 Mahlow	033 79/33 31 00
<b>SPD-Fraktion</b>			
Katja Grassmann, Vors., k.grassmann@gmx.de	Herbert Tschäpe Str. 3	15831 Mahlow	033 79/5 76 54
Dietlind Biesterfeld, post@dietlind-biesterfeld.de	Erich Klausner Straße 52	15827 Blankenfelde	033 79/20 64 52
Dietmar Bocksch, dietmar.bocksch@t-online.de	Breitscheidstraße 49	15827 Dahlewitz	03 37 08/3 04 11
Vera Hellberg, vera.hellberg@freenet.de	Albrechtstraße 67	15831 Mahlow	033 79/37 20 07
Matthias Knake, knake@web.de	Rathenaustraße 23	15831 Mahlow	033 79/31 16 46
Hans-Jürgen Schley, hajuschley@t-online.de	Waldstraße 32	15827 Dahlewitz	01 73/9 38 47 19
Uwe Schüler	Stefan Zweig Straße 19	15831 Mahlow	033 79/37 00 05
<b>DIE LINKE-Fraktion</b>			
Anke Scholz, Vors., a-d.scholz@gmx.de	Am Dachsbau 12	15827 Blankenfelde	0 33 79/37 20 89
Stefanie Nimz, stefanie.nimz@freenet.de	Mozartstraße 61	15827 Blankenfelde	033 79/4 49 65 99
Roland Scharp, roland.scharp@freenet.de	Heckenrosenstr. 16 c	15827 Blankenfelde	01 72/3 95 52 96
Regina Wach, regina-wach@gmx.de	Sturmstraße 9	15827 Blankenfelde	033 79/37 27 10
Martin Wegner	Erich Klausener Str. 72	15827 Blankenfelde	033 79/37 21 79
<b>Bündnis 90/Die Grünen-Fraktion</b>			
Dr. Gerhard Kalinka, Vors. info@gerhard-kalinka.de	Heinrich Zille Straße 26	15827 Blankenfelde	01 77/5 22 73 94
Wiebke Knake, knake@email.de	Rathenaustraße 23	15831 Mahlow	033 79/31 16 46
Sabine Plettner-Mozuch sabineplettner@online.de	Rembrandtstraße 59 c	15827 Blankenfelde	0176/56 95 21 52
Kurt Wiensesen-Anand, wiensesen@o2-online.de	Max Liebermann Ring 2A	15827 Blankenfelde	01 79/5 00 89 14
<b>CDU-Fraktion</b>			
Andreas Buch, Vors., andreasbuch@me.com	Glasower Damm 24	15831 Mahlow	01 60/94 70 28 29
Thomas Becker, thomas@becker24.de	Kleiststraße 61	15831 Mahlow	033 79/2 08 04 80
Bärbel Krügener, baebel@kruegener.de	Thälmannstraße 2	15827 Dahlewitz	03 37 08/3 01 83
Patrick Moskal, patrick.moskal@gmx.de	Eichendorffstraße 37	15827 Blankenfelde	01 60/93 80 11 24
<b>Fraktion Freie Wählergruppe Rahneberg</b>			
Thomas Mottner, Vors.	Trebbiner Straße 18	15831 Mahlow	033 79/2 05 90
Bernd Marquardt, autoshop-marquardt@web.de	Albrechtstraße 37	15831 Mahlow	033 79/37 97 81
Ronald Rahneberg	Einsteinstraße 58	15831 Mahlow	033 79/3 84 23
<b>BVBB/WG-Fraktion</b>			
Matthias Stefke, Vors., m.stefke@arcor.de	Platanenweg 24 b	15827 Blankenfelde	033 79/20 01 72
Carola Evans	Gr. Kienitzer Dorfstr. 1 b	15831 Groß Kienitz	033 79/3 78 33 43
Gerrit Schrader, gerrit.schrader@gmail.com	August Bebel Straße 26	15827 Blankenfelde	033 79/37 14 68
<b>Fraktion BürgerBündnis Blankenfelde-Mahlow/FDP</b>			
Andrea Hollstein, Vors.	Heinrich Heine Str. 19	15827 Blankenfelde	01 52/53 46 76 02
André Isberner (FDP) andre.isberner@gmail.com	Glasower Damm 4 L	15831 Mahlow	01 77/2 16 92 54
Ailene Lehmann, iche77@web.de	Albrecht Dürer Str. 29	15827 Blankenfelde	01 70/2 17 50 59
<b>Fraktion Wir für transparente Politik</b>			
Daniel Freiherrn von Lützw, Vors. daniel@transport-kurierservice.de	Ebereschening 16	15827 Blankenfelde	01 76/34 04 35 85
Dr. Roland Hahn, dr.r.hahn@t-online.de	Brandenburger Platz 5	15827 Blankenfelde	033 79/3 87 21
<b>Fraktionslos</b>			
Gregor Schiller	Kiefernweg 13	15827 Blankenfelde	033 79/37 47 72

## VERMESSUNGSBÜRO

# Andreas Schmidt

Öffentlich bestellter Vermessungsingenieur

**03375 - 211 49 100**

**www.as-vermessung.de**



## Gemeinsam für Mensch und Umwelt

**I**n der Region südlich von Berlin erkannte man schon früh, dass gemeinsames Handeln viele Vorteile hat. So wurde vor 24 Jahren die Dahme-Nuthe Wasser-, Abwasserbetriebsgesellschaft mbH gegründet.

Anfang der 1990-er Jahre musste bedingt durch die veränderten Verhältnisse die Trinkwasser- und die Abwasserentsorgung neu organisiert werden. Jetzt waren die Kommunen für die entsprechenden Anlagen und Netze verantwortlich. Logischerweise lassen sich so komplexe Aufgaben nicht in den Ortsgrenzen lösen.

Deshalb schlossen sich vielfach benachbarte Gemeinden in Zweckverbänden zusammen. Für Blankenfelde-Mahlow entstand auf diesem Weg

1992 der Wasser- und Abwasserzweckverband „WAZ“. Doch Verbände wie diese waren immer noch zu klein, um Kläranlagen, Wasserwerke und die vielfach sanierungsbedürftigen Netze wirtschaftlich zu betreiben. So taten sich fünf Zweckverbände zusammen, um 1994 für diese Aufgabe die DNWAB aus der Taufe zu heben. Heute ist dies ein hochmoderner effizienter Betrieb mit rund 270 engagierten Mitarbeitern.

Die DNWAB führt seither im Auftrag der Verbände die Trinkwasser- und Abwasserentsorgung durch, konnte Synergien zwischen den Gesellschaftern nutzen und einen schlanken kaufmännischen Bereich aufbauen. Die Länge der zu betreibenden Trinkwasserleitungen stieg seit der Unternehmensgründung von 962 auf circa 3 200

Kilometer. Beim Schmutzwassernetz ist der Anstieg von 323 auf circa 2 230 Kilometer noch deutlicher. Wurden anfangs 124 000 Einwohner mit Trinkwasser versorgt, sind es heute etwa doppelt so viele, die zuverlässig Wasser als wichtigstes Lebensmittel in konstant hoher Qualität erhalten. Durch moderne Verfahren der Abwasserbehandlung wird die Umwelt nachhaltig geschont.

### DNWAB

**Dahme-Nuthe Wasser-, Abwasserbetriebsgesellschaft mbH**  
 Köpenicker Straße 25  
 15711 Königs Wusterhausen  
 Tel. 033 75/2 56 80  
 Bereitschaftsdienst  
 Tel. 08 00/8 80 70 88  
[www.dnwab.de](http://www.dnwab.de)

### WAZ

**Wasser- und Abwasserzweckverband Blankenfelde-Mahlow**  
 Glasower Damm 92  
 15827 Blankenfelde-Mahlow  
 Tel. 033 79/37 68 60  
[www.waz-bm.de](http://www.waz-bm.de)



■ Mitarbeiter der DNWAB sind an 365 Tagen im Jahr für Mensch und Umwelt im Einsatz.



Neuer Rhythmus für Blankenfelde-Mahlow

## Trommeln für die Heimat!

**B**isher gab es in Blankenfelde-Mahlow ja manche, die für ihre Heimat trommeln, allerdings nur im übertragenen Sinne. Das soll nun völlig anders werden!

Multitalent **Sara Lietsch** möchte lautstark Rhythmus in die Straßen der Gemeinde bringen. Dabei soll es ebenso laut wie zackig im Marschschritt durch ihren neuen Heimatort gehen! Erster öffentlicher Einsatz wird am 11.11.2018 sein. Da trommeln die Blankenfelder an der Spitze vom ebenfalls neuen Karnevalsverein bei der närrischen Eroberung vom Rathaus, in dem allerdings seit längerem der Bürgermeister nicht mehr seinen Dienstsitz hat.

### Urbayrisch als Leidenschaft

Sara Lietsch ist ebenso vielseitig wie weitgereist. Die erst 39-jährige Mutter mit vier Kinder im Alter von fünf bis zehn Jahren stammt aus dem sächsischen Riesa. Mit den Eltern ging es 1990 gleich nach der

Wende ins bayrische Allgäu, nach Kaufbeuren, in den Ortsteil Pforzen. Dort fühlte sich die damals Elfjährige so wohl, dass sie ihre musikalischen Talente auf vielen Ebenen zum Klingen brachte: „Ich war im Chor der Schule, hatte Gesangsunterricht, lernte Blasinstrumente wie Saxofon und Klarinette. Damit wurde ich

Die ungewöhnliche Multi-Instrumentalistin lädt im Eigenheim zur Probe für ihre Rockband und die Trommelgruppe ein. Diese bräuchte noch Verstärkung. Notenlesen muss man dazu nicht können.

Mitglied in einer urbayrischen Blaskapelle. Am meisten faszinierten mich aber die Spielmannszüge“, erinnert sie sich.

### Luftwaffe und Heimat

In **Marcel Lietsch**, der ein Jahr älter ist, fand sie den Mann fürs Leben. Der ist heute Offizier im Generalstab der Luftwaffe und damit dienstlich im Bundesverteidigungsministe-

Als vierfache Mutter bleibt Sara Lietsch trotz der Kinder noch genügend Puste fürs Saxofon.





rium anzutreffen. So veränderte sich die Familie von Bonn nach Berlin, Blankenfelde wurde zur neuen Heimat. „Wir lassen unsere Kinder aber nur manchmal zum Appell antreten“, wehrt sie sich gegen die Idee, der Hang zum Militärischen könnte Hintergrund ihrer Idee sein, einen Trommelzug in Blankenfelde-Mahlow zu etablieren.

### Familientradition

Sie erinnert sich an eine lange musikalische Familientradition: „Mein Großvater war Kantor, Mutter spielte Geige. Wir waren drei Kinder, die alle den Hang zur Musik erben.“

Die Trommel-Idee hat in Blankenfelde-Mahlow sofort eingeschlagen. Mit **Patrick Schütta** fand sich ein „Profi an der Landsknechtstrommel“, der nun das Rückgrat der ungewöhnlichen Formation bildet. „Bei uns kann so ziemlich jeder mitmachen, der Freude an Rhythmus und Lautstärke hat“, lädt sie ein. „Notenlesen ist hier nicht nötig!“

Sie selbst kann das natürlich. So tritt sie zusätzlich zur Trommel mit ihrer blauen E-Gitarre im Rahmen einer Band, bestehend aus gestandenen Rock-Musikern auf, wo sie als Sängerin zugleich die Frontfrau ist.

Damit heizte sie Ehemann Marcel Lietsch zum runden 40. Geburtstag mal auf ganz andere Weise ein als er es von der Bundeswehr und vom Verteidigungsministerium her gewohnt ist!

Infos:

Tel. 01 72/8 57 0090

E-Mail: [sara.lietsch@gmx.de](mailto:sara.lietsch@gmx.de)



■ Sara Lietsch sucht Mitstreiter, die mit ihr für und in Blankenfelde-Mahlow trommeln.



## HOFFBAUER BILDUNGSCAMPUS

EVANGELISCHE CAMPUS KITA MAHLOW

EVANGELISCHE GRUNDSCHULE MAHLOW

### Wir stärken Kinder

Werte leben

Forschergeist beflügeln

Lernwege gestalten

### Wir freuen uns auf Euch und Sie!

Evangelische Campus Kita Mahlow

Evangelische Grundschule Mahlow

Berliner Straße 26

15831 Blankenfelde-Mahlow

[www.hoffbauer-bildung.de](http://www.hoffbauer-bildung.de)

03379 20 75 00

**Hoffbauer**  
*Evangelisch  
macht Schulen!*



### Wie ein Tag am Meer

Die Seniorenresidenz „**Haus Christo**“ bietet liebevolle Pflege auf höchstem Niveau. Das Besondere ist die gemütliche Atmosphäre in dem mediterran anmutenden Hausinneren.

„Wer bei uns wohnt, wird liebevoll betreut und versorgt“, sagt Leiter **Nico Kurowski**. Möglich sind vollstationäre Pflege in insgesamt 94 Einzel- und Doppelzimmern, Kurzzeit- und Verhinderungspflege sowie Demenz-Betreuung. Zusätzlich stehen acht Apartments für Betreutes Wohnen zur Verfügung. Das Haus beeindruckt mit vielseitigem Service, abwechslungsreichen Freizeitmöglichkeiten, einem ausgewogenen Essen, medizinischer Betreuung und homöopathischen Therapiemöglichkeiten.

*Wir pflegen Menschlichkeit.*

Michael Bethke Seniorenwohnen **Haus Christo**  
Märkische Promenade 1a • 15827 Blankenfelde  
Tel. 03379 44610 • [www.michaelbethke.com](http://www.michaelbethke.com)

## Mit Behinderung leben

Der Verein Lebenshilfe steht seit über 25 Jahren Menschen mit vorwiegend geistiger Behinderung und ihren Familien zur Seite. Die Kontaktstelle mit familienentlastendem Dienst bietet Beratung und Informationen bei sozialrechtlichen Fragen sowie Betreuung im Lebenshilfehaus und zuhause an. Zudem gibt es viele Möglichkeiten zur abwechslungsreichen Freizeit- und Feriengestaltung.

**Lebenshilfe e.V.**

Jühnsdorfer Weg 1 b • 15827 Blankenfelde

Tel. 0 33 79/32 03 33

[www.lebenshilfe-blankenfelde-und-noerdlicher-teltow-flaeming.de](http://www.lebenshilfe-blankenfelde-und-noerdlicher-teltow-flaeming.de)







■ Das 2016 abgebrannte Nebengebäude wird als Freizeit- und Begegnungsstätte wieder aufgebaut.

## Leben neu gestalten

**S**ucht hat viele Gesichter. Sie betrifft Menschen aus allen Gesellschaftsschichten.

Die Liste möglicher Abhängigkeiten ist lang. Dazu gehören Alkohol, Drogen und Medikamente ebenso wie Glücksspiel, Medienabhängigkeit, Mager- oder Kaufsucht. Oft ist es ein gleitender, nahezu unbemerkter Übergang vom Genuss zur Gewöhnung und dann bis hin zu Missbrauch und zwanghafter Sucht. Betroffene können auf vielfältige Unterstützung zurückgreifen. Dazu gehört seit über 25 Jahren das professionell arbeitende „Christliche Sozialwerk Ichthys“.

### Hilfe bei Suchtproblemen

Zum Team um **Katrin Nowak-Dennewill** gehören Sozialarbeiter, Ärzte und Psychologen, Küchen- und Verwaltungspersonal sowie Arbeitsanleiter, Verhaltens- und Musiktherapeuten. Ichthys hilft dabei, das Leben neu zu gestalten. Je nach Bedarf stehen betreutes



■ Mit Arbeit für die Gemeinschaft wird das Selbstwertgefühl gesteigert.

Wohnen, stationäre Unterbringung in der Übergangseinrichtung, Betreuung in der Tagesstätte, die Suchtberatungsstelle, therapeutische Gespräche oder Krisenintervention zur Verfügung.

### Abgebrannt und aufgebaut

„Genauso wie Menschen sinnbildlich abgebrannt zu uns kommen und hier neu ins Leben geführt werden, fangen wir jetzt an, das 2016 durch Brandstiftung zerstörte Nebengebäude wieder herzurichten. Hier wird eine neue Freizeit- und Begegnungsstätte mit Versammlungsraum und Sportmöglichkeiten entstehen“, kündigt Katrin Nowak-Dennewill an.

### Rettende Tagesstätte

Suchtkranke und Suchtgefährdete, denen zu Hause „die Decke auf den Kopf fällt“, finden in der Tagesstätte Ablenkung. Hier kann kreativ gemalt oder mit Holz gearbeitet sowie im Garten oder in der Küche mitgemacht werden. Voraussetzung für die Aufnahme ist der Wunsch, ohne Suchtmittel zu leben.

**Christliches Sozialwerk  
 ICHTHYS Abhängigenhilfe e.V.**  
 Arcostraße 40-42 • 15831 Mahlow  
 Tel. 033 79/37 91 76 • Fax 033 79/37 91 78  
 Suchtberatung: Tel. 033 79/20 28 79  
[www.ichthys-mahlow.de](http://www.ichthys-mahlow.de)



## Günstig einkaufen bei Theo-Schrauben!

**E**in ungewöhnlich breites Sortiment für Bau, Ausbau und Renovierung macht „Theo Schrauben“ im nahen Marienfelde zum Geheimtipp für Profis und Heimwerker.

Der Fachhandel von **Jasmin Rust** und **Steffen Rust** ist

auf Befestigungstechnik wie Schrauben, Muttern, Scheiben, Dübel sowie Dichtstoffe spezialisiert. Sogar Schrauben mit Sondermaßen sind hier zu finden.

Weitere Schwerpunkte sind Werkzeuge und Zubehör für

den privaten und gewerblichen Bedarf sowie Arbeitsschutz, Reinigungs- und Hygieneartikel bis hin zur Transportsicherung.

Das riesige Sortiment mit über 25000 Artikeln ist auch online anzusehen.

Man kann alles bequem übers Internet auswählen und bestellen oder kommt nach Marienfelde in den Fachhandel.

Mit dem Gutschein-Code „BMKompakt“ gibt es einmalig fünf Prozent Rabatt.

**Theo Schrauben GmbH**  
Sperenberger Straße 5 a  
(auf dem Matino-Firmengelände)  
12277 Berlin-Marienfelde  
Tel. 030/80 1097 87  
[www.theo-schrauben.de](http://www.theo-schrauben.de)  
Mo.-Fr. 8-16 Uhr



■ Jasmin und Steffen Rust bieten ein breites Sortiment an Befestigungsbedarf, Baumaterial und Werkzeug.

## 21 Jahre Rechtsrat



Streit um das Erbe kann eine Familie stark belasten. Da das Erbrecht viele Besonderheiten beinhaltet, ist anwaltlicher Beistand wie von **Sylvia**

**Püschel** sehr zu empfehlen. Sie ist Fachanwältin für Erb- und Familienrecht.

Kollegin **Nadine Neubacher** ist Fachanwältin für Familien- sowie Sozialrecht und kümmert sich ebenfalls um Erbrecht. Die Schwerpunkte von **Thomas Mottner** sind Arbeits-, Miet- und Ordnungswidrigkeitenrecht. Die Kanzlei in Mahlow bietet seit 21 Jahren umfassenden Rechtsbeistand.

**Püschel & Kollegen • Rechtsanwälte/Fachanwälte**  
Trebbiner Straße 18 • 15831 Mahlow  
Tel. 033 79/2 05 90  
[www.rechtsanwaelte-mahlow.de](http://www.rechtsanwaelte-mahlow.de)

## Akku-Tausch im Nu

Mobile Geräte hätten häufig eine längere Lebenszeit, wenn nur das Problem mit dem Akku nicht wäre. Dieser ist oft so verbaut, dass man ihn nicht ohne Weiteres wechseln kann. Hier lohnt der Gang zum Fachmann. **Sebastian Lehmann** bietet mit „akku-wechsel.de“ an, Geräten wie GPS-Uhren, Navis, Smartphones, eBook-Reader, Tablet, PCs, elektrischen Zahnbürsten, Notebooks, Werkzeugen oder Elektro-Rasierern zu neuem Leben zu verhelfen. „Wir tauschen fest verbaute Akkus und halten entsprechende Ersatzteile, Werkzeug-Sets und Videoanleitungen bereit.“ Die pfiffige Idee spart Geld und hilft, die Umwelt zu schonen. Zudem erhält man hier Displays, Netzteile, Akku-Ladegeräte und gebrauchte Navigationssysteme.



**akku-wechsel.de**  
Buckower Chaussee 148 • 12305 Berlin  
Tel. 030/21 23 98 39 • Fax 030/21 23 98 48  
Mo.-Fr. 9-18 Uhr • Sa. 11-13 Uhr  
E-Mail: [welcome@akku-wechsel.de](mailto:welcome@akku-wechsel.de)  
[www.akku-wechsel.de](http://www.akku-wechsel.de)

## Engagiertes Bauen für die Bürger

**N**ur gut ein Jahr hat die Komplettanierung des 1994 errichteten Gesundheitszentrums Blankenfelde gedauert. Sie wurde im März 2018 abgeschlossen. Das ist ein erfreulicher Rekord.

Damit zeigte die gemeindeeigene Wohnungsgesellschaft wieder, was Engagement, Könn-



■ Die Komplettanierung vom Gesundheitszentrum in Blankenfelde wurde nach nur gut einem Jahr abgeschlossen.

nen und Erfahrung für Nutzen bringen. Wichtigstes Ergebnis sind mehr Komfort und Service für die Patienten. Von außen fallen insbesondere die beiden Feuertreppen an den Stirnseiten des Gebäudes auf, das damit den neuesten Anforderungen an den Brandschutz entspricht. „Wir haben außerdem für den kompletten Schallschutz nach dem Flughafengesetz gesorgt sowie alle Arztpraxen und Geschäftsräume auf den neuesten Stand der Technik gebracht. Außerdem wurden die Außenanlagen neu gestaltet“, fasst WOBAB-Geschäftsführerin **Kathrin Wohlauf-Albrecht** zusammen. Das nächste Bauprojekt ist bereits am Start: In der Käthe Kollwitz Straße in Blankenfelde entstehen 25 barrierefreie Wohnungen und ein Seniorentreff. Zudem wird die WOBAB dort ihren neuen Sitz haben.

**WOBAB**

**Wohnungsverwaltungs- und Baugesellschaft  
Blankenfelde mbH**

**Luisenstraße 4 • 15831 Blankenfelde-Mahlow  
Tel. 033 79/2 0880 • [www.wobab.de](http://www.wobab.de)**

## Mit Ideen im Netz



**Manuela Völkel-Fröhlich** gestaltet mit ihren innovativen Ideen attraktive Internetseiten für Handwerker, Selbstständige, Existenzgründer und Betriebe jeder Größe.

Sie baut die Auftritte so auf, dass sie die ganz unterschiedlichen Größen, Auflösungen und Bedienanforderungen von Endgeräten wie PC, Laptop, Tablet und Smartphone berücksichtigen. Sie bietet zudem Programmpakete an, die beispielsweise selbstständig Rechnungen erstellen und automatisierte E-Mail-Verfahren umfassen. Das ist kostengünstiger als umfangreiche Buchhaltungssoftware und daher insbesondere für Existenzgründer interessant.

**Mvf-Webdesign • Manuela Völkel-Fröhlich  
Platanenweg 18 • 15827 Blankenfelde  
Tel. 033 79/20 58 61  
[www.mvf-webdesign.com](http://www.mvf-webdesign.com)**

## Der Schnee kann kommen

Hausbesitzer hoffen jeden Winter, dass es nicht schneit. Schließlich will keiner schon am frühen Morgen vor der Arbeit mit Schneeschieber und Streusand in



Aktion treten. Das hat sich erledigt, wenn man den Winterdienst von **André Wendt** und **Steffen Wendt** beauftragt. „Hat es nachts geschneit, räumen wir bis morgens um sieben Uhr die Verkehrswege frei. Wir kommen, wenn erforderlich, mehrmals bis 20 Uhr vorbei. Zudem werden auf Wunsch Einfahrten und Wege auf dem Grundstück geräumt“, bieten sie an. Abgerechnet wird nach Quadratmeter zu einem vereinbarten Festpreis ohne nachträgliche Aufschläge. Zum Einsatz kommen zuverlässige Quads mit Schneeschieber oder Besenrolle und schmale Winterdienstfahrzeuge.

**Wendt-Winterdienst GbR  
Fasanenweg 3 • 15827 Blankenfelde  
Tel. 033 79/31 2400  
[www.wendt-winterdienst.de](http://www.wendt-winterdienst.de)**

Den Ganoven auf der Spur

## Sicherheit für 30 Euro?

**W**enn sich die Dämmerung über die Gemeinde ausbreitet, dann greifen acht behetzte Bürger zur Schutzweste und begeben sich auf Streife!

Die „Sicherheitspartner“ haben sich zum Ziel gesetzt, aktiv vor Einbrüchen, Übergriffen und Belästigungen zu schützen.

Dafür wurden sie von der Polizei geschult und werden vom Land Brandenburg unterstützt: „Wir bekommen 30 Euro im Monat. Das reicht allerdings bei Weitem nicht für

das Benzin, das wir verfahren. Dazu kommt, dass wir uns selbst versichert haben. Das Land war nämlich bisher nicht in der Lage, uns zu erklären, ob wir, wie beispielsweise Bedienstete im öffentlichen Einsatz, abgesichert sind“, gibt **Silvia Fisch** den Blick hinter die Kulissen frei.

### Keine Sonderrechte

Die 50-jährige Betreiberin eines Schreibwarengeschäfts ist Vorsitzende der „Sicherheitsgemeinschaft“ von Blankenfelde-Mahlow, seit diese 2015 ins

Leben gerufen wurde. Ihr zur Seite steht als Vize **Robert Kieschke**. Der 26-jährige Physik-Student aus Dahlewitz hat besonders viel Sinn fürs Gemeinwohl. Neben der Tätigkeit als Sicherheitspartner steht er dem Feuerwehrverein im Ortsteil vor und ist zudem dort aktives Mitglied.

Außerdem zeichnet er für die Internetseite der „Hilfs-Sheriffs“ von Blankenfelde-Mahlow verantwortlich. Doch diesen Begriff hören diese nicht gerne. „Wir haben nicht mehr Rechte als andere Bürger. Es geht im Prinzip darum, durch unsere Präsenz Einbrecher und andere Bedrohungen abzuschrecken.“

■ Silvia Fisch taucht gemeinsam mit Robert Kieschke und sechs weiteren Bürgern als Sicherheitspartner in die Straßen der Gemeinde ein.





## **Brav auf der Straße**

So weisen die Sicherheitspartner weit von sich, dass es zu kinoreifen Verfolgungsjagden durch Blankenfelde-Mahlow kommen könnte: „Wenn wir einem verdächtigen Auto hinterherfahren, müssen wir uns an die Verkehrsregeln halten.“ Während die mutmaßlichen oder tatsächlichen Einbrecher also durch die Straßen brettern, gehen die Sicherheitspartner brav auf die Bremse, um jeder der Tempo-30-Zonen den gehörigen Respekt zu zollen.

## **Schnellere Polizei**

Dementsprechend hält sich die Erfolgsbilanz eher in Grenzen: „So hatten wir einen

verdächtigen Transporter verfolgt. Wir fanden ihn schließlich verlassen vor. Bis die Polizei da war, hatten sich die Insassen zu Fuß über das Feld in Sicherheit gebracht“, so Robert Kieschke.

Der Verein ist über eine 24-Stunden-Notruf-Nummer sehr gut Tag und Nacht erreichbar: Tel. 0 15 23/2 79 80 60.

## **Immer aufpassen!**

„Wichtig ist, aufmerksam zu sein. Wenn Bürger etwas Verdächtiges erkennen, können sie uns alarmieren. Dann sehen wir nach dem Rechten. Liegt tatsächlich ein Problem vor, alarmieren wir die Polizei. Seitdem Beamte aus anderen Wachen wie Schönefeld ebenfalls kommen können, ist deren Reaktionszeit viel kürzer geworden“, lobt Silvia Fisch. Die engagierten Bürger haben dabei kein Problem mit Fehlalarmen: „Wir wurden kürzlich gerufen, weil jemand beobachtet hatte, dass beim Nachbarn ständig das Licht in der Einfahrt angeht, obwohl das Haus urlaubsbedingt leer war. Wir haben das dann nachgeprüft und festgestellt, dass eine Katze immer wieder den Bewegungsmelder ausgelöst hat. Also konnten wir Entwarnung geben und der Nachbar war beruhigt“, schmunzelt Robert Kieschke. „Dies ist ebenfalls ein Erfolg.“

## **Bettler auf der Flucht**

Er verweist gerne auf den Abschreckungseffekt der engagierten Bürger: „Kürzlich wollte sich hier wieder eine der berüchtigten Bettlerbanden ausbreiten. Als wir uns sichtbar machten, kam gleich darauf der Transporter und

sammelte alle wieder ein. Oftmals versucht man, uns mit Tricks abzuschütteln. So habe ich hinter einem verdächtigen Fahrzeug siebenmal den Kreisverkehr von Dahlewitz umrundet, bis er schließlich aufgab und die Gemeinde verließ“, nennt Robert Kieschke einen weiteren Vorfall.

## **Schweigsame Polizei**

Wie erfolgreich die Sicherheitspartner bei ihrer aufregenden Tätigkeit im Einsatz für die Mitbürger sind, erfahren sie leider nicht: „Wir bekommen keinerlei Rückinformation von der Polizei, etwa ob einer unserer Einsätze zu Festnahmen führte oder ob sich die Sicherheitslage in der Gemeinde zumindest statistisch verbessert hat“, bedauert Silvia Fisch, dass sie hier „im Trüben fischt“.

Dabei haben sie doch die gleichen Anoraks wie die Polizei, nur dass auf dem Rücken eine andere Beschriftung ist!

## **Zuwachs gesucht**

Jedenfalls würden sich die acht Sicherheitspartner sehr über weitere engagierte Bürger freuen: „Je mehr von uns sichtbar präsent sind, umso unattraktiver wird die Gemeinde für Einbrecher. Dabei gibt es bei uns keine Dienstverpflichtung. Jeder ist so aktiv, wie er Zeit hat und kann je nach Wunsch zu Fuß, per Fahrrad oder mit dem Auto seine Streifen erledigen“, lädt Silvia Fisch ein, dazu beizutragen, dass Kriminalität im idyllischen Blankenfelde-Mahlow immer weniger Chancen hat, nicht entdeckt zu werden!

**Infos:**

**Tel. 0 15 23/2 79 80 60**  
**www.sige-b-m-ev.de**

## Auf jeder Route gut unterwegs

**S**chnell mal etwas erledigen? Mit Easy Taxi kein Problem. Hier werden selbst kurze Fahrten etwa vom Bahnhof nach Hause, zum Einkaufen oder zum Arzt gerne ausgeführt.

Mit Easy Taxi kommt man einfach, bequem, sicher und pünktlich ans Ziel. Dafür sind die Fahrer um **Ulrich Möhring** rund um die Uhr an 365 Tagen im Jahr einsatzbereit. Sie besorgen Taxifahrten

im Ort, den Transfer von und zu Flughäfen oder Bahnhöfen, Fern- oder geschäftliche Fahrten sowie Gruppenbeförderung. Die Fahrzeugflotte besteht aus klimatisierten, sauberen und gepflegten Fahrzeugen. Neben den modernen Mercedes-Taxen stehen Minivans und neutrale Oberklasselimosinen mit Chauffeur für VIP-Fahrten oder besondere Anlässe wie Hochzeit oder Jubiläum bereit. Moderne Busse bieten komfortable Beförderung für bis zu 60 Reisende.



■ Mit Taxis, Oberklasselimosinen und sogar Reisebussen bietet Easy Taxi um Ulrich Möhring komfortable Beförderung für viele Fälle.

**Easy Taxi • Ulrich Möhring**  
Blankenfelder Dorfstraße 94  
15827 Blankenfelde-Mahlow  
Tel. 033 79/5 96 08

E-Mail: [bestellung@easy-taxi.de](mailto:bestellung@easy-taxi.de)  
[www.easy-taxi.de](http://www.easy-taxi.de)

## Motorrad und Reifen



So wie jedes Auto müssen Motorräder regelmäßig zur HU und AU. Das ist ab sofort in der Gummigarage möglich. Damit erweitert

**Dirk Haberland** seinen ohnehin schon breiten Motorrad- und Reifenservice. Die sympathischen Fachleute kümmern sich um Wartungsarbeiten wie am Vergaser, montieren Kettensätze und führen Umbauten durch. Zudem gibt es Motorradreifen aller Art. Hinzu kommt das breite Sortiment an Autoreifen inklusive Run-Flat-Varianten sowie Stahl- und Alufelgen für Pkws, Transporter und Geländewagen. Montage und Wuchten erfolgt mit moderner Technik. Zudem sind hier gebrauchte Motorräder und Roller erhältlich.

**Gummigarage • Dirk Haberland**  
Am Bahnhof 2 a • 15831 Mahlow  
Tel. 033 79/5 98 15 • [www.gummigarage.de](http://www.gummigarage.de)

## Mobil in Mahlow

Das Werkstattteam um **Bernd Marquardt** versteht etwas von Autos, egal ob sie ganz alt oder neu sind. Dort sind seit mittlerweile 21 Jahren bodenständige Fachleute im Einsatz für bezahlbare Mobilität. Getauscht wird nur, was sich nicht kostengünstig reparieren lässt. Natürlich werden Inspektionen nach den Vorgaben der Hersteller garantierhaltend durchgeführt. Dreimal in der Woche findet HU- und AU-Abnahme durch externe Prüfer statt. Zum umfassenden Service gehören kleine und große Reparaturen, Unfallinstandsetzung, Reifendienst, Wintercheck, Computerachsvermessung, Öl- und Flüssigkeitenwechsel.



**Autoshop Marquardt • Kfz-Reparaturwerkstatt**  
Berliner Straße 51/Albrechtstraße 57  
15831 Mahlow • Tel. 033 79/37 97 81  
[www.autoshop-marquardt.de](http://www.autoshop-marquardt.de)

## Erweiterte Hilfe nach Unfall

**P**lötzlich ausgerutscht oder ein Sturz beim Fahrradfahren, der Bruchteil einer Sekunde kann schlagartig das ganze Leben verändern. Rund 70 Prozent aller Unfälle passieren in der Freizeit und im Haushalt.

Die gesetzliche Unfallversicherung greift aber nur bei Arbeits- und Wegeunfällen. „Dagegen gilt die private Unfallversicherung der LVM



■ Dirk Seifert und Sören Frenzel (v.l.) bieten seit fast 20 Jahren Versicherungsschutz für alle Belange. Sie werden im Büro von Nicole Lemm unterstützt.

jederzeit und überall, also im Beruf, beim Sport, in der Freizeit, im In- und Ausland, 24 Stunden am Tag, 365 Tage im Jahr“, beschreiben **Sören Frenzel** und **Dirk Seifert** die gravierenden Vorteile. Vor allem hilft sie vom ersten Moment an. „Unser Rehamanagement steht bei der Auswahl der optimalen Behandlung und des geeigneten Krankenhauses zur Seite. Es vertritt professionell die Interessen des Geschädigten. Die LVM zahlt die nötigen Mehrkosten, falls die Krankenkasse diese nicht übernimmt.“ Schließlich geht es hier darum, die Unfallfolgen möglichst zu minimieren. Wenn nötig gibt es zusätzliche Unterstützung wie Haushaltshilfe oder Zuschuss zum Hausumbau. Selbstverständlich bietet das Büro im Herzen von Mahlow für alle anderen Eventualitäten des Lebens ebenfalls maßgeschneiderte Lösungen.

**LVM-Versicherungsagentur Frenzel & Seifert**  
**Marktplatz 2 • 15831 Mahlow**  
**Tel. 033 79/32 1086**  
**www.frenzel-seifert.lvm.de**

## Sachverstand fürs Auto



Nach unversuldetem Unfall fährt man nur sicher mit einem eigenen Gutachter. Dipl.-Ing. **Andreas Bittner** ist als Kfz-Sachverständiger und Prüf-

ingenieur ein Spezialist für Schadenserkennung und -bewertung. Er fertigt Gutachten für Haftpflicht- und Kaskoschäden an. Für den Fahrzeug-Verkauf erstellt er Gebrauchtwagen-Zertifikate. Er steht darüber hinaus Fahrzeugkäufern zur Seite, indem er das Wunschauto unter die Lupe nimmt und so vor teuren Reinfällen bewahrt. Zudem erstellt er Oldtimer-Gutachten, mit denen ein Fahrzeug 30 Jahre nach der Erstzulassung das begehrte „H-Kennzeichen“ bekommen kann. Als Prüfingenieur kümmert er sich im Rahmen der HU um alle Belange der Fahrzeugsicherheit.

**Kfz-Sachverständigenbüro**  
**Dipl.-Ing. Andreas Bittner**  
**Ernst Thälmann Platz 1 • 15831 Mahlow**  
**Tel. 01 51/12 74 53 83**  
**www.kfz-gutachter-bittner.de**

## Der volle Zweiradspaß

In Jühnsdorf treffen sich die Freunde flotter Zweiräder.

„Bernards Motorrad Service“ ist autorisierter Ducati-Partner. Auf über 1 000 Quadratmeter Ausstellungs-



fläche finden sich die aktuellen Modelle des weltbekanntesten Herstellers aus Bologna. „Außerdem führen wir Yamaha-Quads“, informiert Geschäftsführerin **Jenny Velten-Born**. „Unser Service umfasst Inspektionen, Reparaturen sowie Auf- und Umbauten in unserer eigenen Werkstatt, ein großes Angebot an Ersatzteilen und Zubehör, Gutachten, sowie Stellplätze für die Wintermonate. Immer beliebter wird die Vermietung von Motorrädern aller Hubraumklassen.“

**Bernards Motorrad Service GmbH**  
**Dorfstraße 26 • 15831 Jühnsdorf**  
**Tel. 033 79/32 16 00**  
**www.bernards-motorrad-service.de**



## Unwetterschäden absichern!

**W**arnungen vor Unwettern mit Blitz, Sturm und heftigem Regen gibt es selbst für Brandenburg und Berlin immer öfter.

„Wir hatten in den letzten Jahren in der Region mehr als einmal große Schäden aufgrund von starken Orkanböen, Blitzeinschlägen und



■ Christiane Fuchs rät Hausbesitzern zum angepassten Schutz gegen die immer häufigeren Wetterunbilden.

heftigem Starkregen. Bäume sind umgestürzt, Dächer wurden beschädigt und Keller sind vollgelaufen“, so **Christiane Fuchs**.

Sie empfiehlt Wohneigentümern und Mietern den Abschluss einer Elementarschaden-Versicherung. „Damit ist man vor den finanziellen Folgen von Naturereignissen geschützt. Sie kann günstig als Erweiterung der Hausrat- und Wohngebäudeversicherung abgeschlossen werden“, erläutert die Allianzfachfrau mit 25 Jahren Versicherungserfahrung. Selbstverständlich ist sie ebenso Ansprechpartner, wenn es um Absicherung in den Bereichen Auto, Haftpflicht, Vorsorge, Pflege, Berufsunfähigkeit und vielem anderen geht. Sie hat ihr Büro direkt am nahen Bahnhof Lichtenrade und betreut Versicherungsnehmer in Blankenfelde-Mahlow gern per Hausbesuch.

**Christiane Fuchs • Allianz-Vertretung**  
**Bahnhofstraße 23 • 12305 Berlin-Lichtenrade**  
**Tel. 030/74 07 97 97**  
**www.christianefuchs-allianz.de**

**Wir machen Ihre Steuererklärung!**



Lohn- und Einkommensteuer  
Hilfe-Ring Deutschland e.V.  
(Lohnsteuerhilfverein)

Marktplatz 2 | 15831 Mahlow  
Tel. 03379-321093  
www.steuerring.de

Gut erreichbar in  
**Mahlow**

Wir erstellen Ihre Steuererklärung – für Mitglieder, nur bei Arbeitseinkommen, Renten und Pensionen.

## Computer im Griff

Computer sind heute das Herz jedes Unternehmens und in Privathaushalten ebenfalls nicht mehr wegzudenken.



**Wolfgang Jacob** und sein Team sorgen für Planung, Aufbau und Funktionsfähigkeit der Systeme für Firmen und Haushalte. Dabei spielt Internetsicherheit eine herausragende Rolle. Bei Problemen sind die Fachleute mit Telefonberatung, Fernwartung, Werkstattservice und Vor-Ort-Einsatz zur Stelle. Außerdem bietet Wolfgang Jacob für Unternehmen und Handwerker speziell angepasste Anwenderprogramme von der Warenwirtschaft über Zeiterfassung bis zu Kunden- und Personalverwaltung. Auf Großbaustellen in Berlin wie am neuen Schloss oder der U5 sorgen Artenius-Systeme zuverlässig für die gesicherte Zugangskontrolle.

**Computer Werkstatt Artenius Systemhaus GmbH**  
**Jonas Lie Straße 2 • 15831 Mahlow**  
**Tel. 033 79/34 10 40**  
**www.computer-werkstatt.org**

## Engagiert vertreten, kompetent betreut!

**M**it Recht, Gesetzen, juristischen Regelungen sowie fachgerechter und umfassender Beratung haben Rechtsanwälte und Notare gleichermaßen zu tun.

Aber es gibt zugleich gravierende Unterschiede, die insbesondere darin begründet sind, dass der Anwalt die Interessen seiner Mandanten vertritt, während ein Notar alle Beteiligten unabhängig und unparteiisch betreut.

### Juristische Absicherung

In der Kanzlei Feuersänger ist doppelte juristische Kompetenz unter einem Dach angesiedelt.

**Klaus Feuersänger** ist seit 1982 als Rechtsanwalt und seit 1994 als Notar tätig. Seit vielen Jahren ist sein Sohn **Hendrik Feuersänger** als Rechtsanwalt und Mitgesellschafter an seiner Seite. Wer in einen Rechtsstreit ver-

wickelt ist oder selbst Rechtsmittel einlegen will, findet in ihnen kompetente Juristen, die engagiert die Interessen ihrer Mandanten durchsetzen. Dabei sind sie für ihre eingehende Beratung ebenso bekannt wie für die zügige und intensive Einarbeitung.

### Wichtige Schwerpunkte

Beide sind schwerpunktmäßig im zivil- und gesellschaftsrechtlichen Bereich zuhause, aber ebenso im Grundstücks- und Wirtschaftsrecht bewandert. Als Fachanwalt für Steuerrecht steht Klaus Feuersänger bei Steuerstrafsachen gegenüber den Finanzbehörden und -gerichten bei. Hendrik Feuersänger kümmert sich unter anderem um Arbeits-, Miet-, Kauf- und Scheidungsrecht sowie um Verkehrsrecht und Schadensersatzangelegenheiten.

### Rechtssichere Regelungen

Bei manchen Rechtsgeschäften mit weitreichenden Folgen wie Hauserwerb oder Ehevertrag ist die Mitwirkung eines Notars gesetzlich vorgeschrieben, in anderen Fällen sehr angeraten. Klaus Feuersänger gestaltet rechtssichere Verträge, die die Interessen aller Seiten widerspiegeln. Das können Trennungs- und Scheidungsfolgenvereinbarungen, Testament und Erbvertrag sowie Vorsorgevollmacht und Patientenverfügung sein. Er ist zudem für Beurkundungen sowie die Beglaubigung von Unterschriften oder Abschriften im Einsatz.

### FEUERSÄNGER

Rechtsanwälte und Notar  
Lichtenrader Damm 101  
12305 Berlin  
Tel. 0 30/892 19 56  
[www.ra-feuersaenger.de](http://www.ra-feuersaenger.de)



**ERGO**



**Seine dritten Zähne.  
Seine zweite Hüfte.  
Sein erster Höhenflug.**

Damit Sie später so flexibel sind wie heute. Die neuen Altersvorsorgeprodukte der ERGO passen sich Ihrem Leben an. Jetzt informieren auf [ergo.de](http://ergo.de) oder bei Ihrem Versicherungsexperten vor Ort.

**Geschäftsstelle  
Enrico Philipp**



Stubenrauchstr. 14, 15827 Dahlewitz  
Tel 033708/ 915725, Fax 033708/ 915724  
[enrico.philipp@ergo.de](mailto:enrico.philipp@ergo.de)  
[www.enrico.philipp.ergo.de](http://www.enrico.philipp.ergo.de)

## Persönlicher Steuerrat



**Klaus-Dieter Bernhardt** ist Steuerberater mit jahrzehntelanger Erfahrung. Er kümmert sich persönlich um die kompletten betrieblichen

oder privaten Steuerangelegenheiten, übernimmt für Firmen, Gewerbetreibende und Freiberufler die Buchführung inklusive der vorgeschriebenen Auswertungen, Abschlüsse und Steuererklärungen. Klaus-Dieter Bernhardt arbeitet absolut termintreu und vermeidet daher unnötigen Ärger mit dem Finanzamt. Er berät zu Nachfolgeregelungen für Betriebe und sich mit der Erbschafts- und Schenkungssteuer aus. Selbstverständlich sind Einkommensteuererklärungen für Arbeitnehmer und Rentner bei ihm ebenfalls in guten Händen.

**Steuerberater Klaus-Dieter Bernhardt**  
Lesser Ury Weg 8-10 • 15831 Mahlow-Waldblick  
Tel. 033 79/20 10 47 • Fax 033 79/20 10 49

## Der besondere TV-Shop

Flachbild-Fernsehgeräte aller Größen haben längst ihren Siegeszug angetreten. Manch ein Gerät ist selbst schon in die Jahre gekommen oder streikt. **Christian Buttler** versucht zu



reparieren, was möglich ist. Die Geräte werden abgeholt oder können direkt in das seit 27 Jahren bestehende Ladengeschäft im nahen Lichtenrade gebracht werden, wo sie in seiner Werkstatt repariert werden. Außerdem kauft er modellabhängig funktionsfähige oder defekte Flachbildgeräte aller gängigen Hersteller mit einem Alter von maximal zehn Jahren an. Im Gegenzug bietet er generalüberholte Geräte mit einem Jahr Gewährleistung direkt in seinem Geschäft und bequem über das Internet.

**TV-Shop Lichtenrade • Inh. Christian Buttler**  
Lichtenrade Damm 96 • 12305 Berlin  
Tel. 030/7 43 42 50  
[www.tv-shop-lichtenrade.de](http://www.tv-shop-lichtenrade.de)



## Lohnsteuer zurückbekommen

**D**ie Steuererklärung ist immer ein leidiges Thema, um das man lieber einen riesengroßen Bogen macht.

Dann aber verschenkt man oft viel Geld. Arbeitnehmer, Beamte, Zivildienstleistende, Lehrlinge, Pensionäre und Rentner, die sich nicht selbst mit der komplizierten Materie



■ Der Aufwand für die Einkommensteuererklärung ist minimal, wenn man Mitglied im Steuerring ist.

herumplagen wollen, sind beim Einkommensteuer Hilfe-Ring sicher aufgehoben. Dessen Berater in Mahlow kümmern sich das ganze Jahr um die Steuerangelegenheiten der Mitglieder. Im Vordergrund steht natürlich die Einkommensteuererklärung. Der Berater stellt die Unterlagen zusammen und schickt sie dem Finanzamt. Der Bescheid geht dann wieder zurück zur Beratungsstelle. Die kann bei Fehlern sofort Einspruch einlegen. Fast immer gibt es eine Rückzahlung. Im jährlichen Mitgliederbeitrag sind alle Leistungen bereits mit enthalten. Dieser richtet sich nach dem Einkommen und ist sehr überschaubar. Die Berater sind ausgebildete Steuerfachleute, die sich auf die Lohn- und Einkommensteuer spezialisiert haben und auf diesem Gebiet regelmäßig geschult werden.

**Lohn- und Einkommensteuer  
Hilfe-Ring Deutschland e.V.**  
(Lohnsteuerhilfeverein)

Marktplatz 2 • 15831 Mahlow  
Tel. 033 79/32 10 93 • [www.steuerring.de](http://www.steuerring.de)

## PC, Handy und Alarm



Steffen Schmiedel hat ein Händchen für alles, wo Elektronik drin ist. Gibt es Probleme, lässt er niemanden im Regen stehen, sondern hilft persönlich, unkompliziert und flexibel. Seinen PC-Point mit eigener Werkstatt in Blankenfelde gibt es seit zehn Jahren. Er bringt defekte mobile Geräte wie Handy und Tablet wieder zum Laufen, kümmert sich um das Funktionieren von Laptop und Computer oder rettet verloren geglaubte Daten. Außerdem verkauft, installiert oder repariert er Alarm-, Video- und Türsprechanlagen. Weitere Schwerpunkte sind funktionierende Netzwerke und PC-Sicherheit.

**PC Point • Steffen Schmiedel**  
Dietmar Klemt Straße 5 • 15827 Blankenfelde  
Tel. 033 79/31 08 68

E-Mail: [info@pc-point-blankenfelde.de](mailto:info@pc-point-blankenfelde.de)  
[www.pc-point-blankenfelde.de](http://www.pc-point-blankenfelde.de)  
Mo. 14-19 Uhr und nach Vereinbarung

## Sorgfältiger Büroservice

Immer wieder diese lästige Büroarbeit!

Handwerker, Einzelunternehmer, Existenzgründer, Freiberufler und kleinere Betriebe



stöhnen unter der Last von Buchhaltung und Papierbergen. Das raubt unnötig Zeit. Wesentlich effektiver ist es, den Büroservice von **Beate Sammel** zu nutzen. Sie kümmert sich mit der Erfahrung von über 20 Jahren um Buchhaltung, Vorbereitung des Jahresabschlusses sowie Lohnabrechnungen inklusive sämtlicher Online-Meldungen und Bescheinigungen. Dazu unterstützt sie beim Schriftverkehr mit den Behörden und Krankenkassen. Vorteil ist, dass sie nur ihren Aufwand berechnet und man sich nicht um Sozialleistungen, Urlaub und krankheitsbedingten Ausfall kümmern muss.

**Büro Service**  
**Beate Sammel Diplombetriebswirtin (FH)**  
Karl Liebknecht Straße 82 • 15827 Blankenfelde  
Tel. 033 79/5 95 59 • Tel. 01 70/9 63 89 98  
[www.bueroservice-sammel.de](http://www.bueroservice-sammel.de)



Historischer Aufstieg dank heimischen Trainern

## Trainer mit Geheimrezept

**Erfolg verpflichtet:** Weil die Kicker in Blankenfelde-Mahlow so gut sind, dass sie sich mit gleich 19 Punkten Vorsprung in die höchste Liga des Landes Brandenburg katapultierten, muss nun in der heimischen Arena in Mahlow kräftig Hand angelegt werden!

„Entsprechend der Vorschriften des DFB wäre das Flutlicht auf den geforderten Stand zu bringen. Außerdem muss eine Kamera für die Übertragung der Spiele installiert werden. Ebenfalls gefordert ist eine funktionierende Lautsprecher-

anlage“, liest **Mirko Schult** aus seinem Wunschzettel an die Gemeindevertretung. Er ist sich sicher, dass der sportbegeisterte Bürgermeister **Ortwin Baier** dafür ein offenes Ohr haben wird: „Schließlich tragen wir in der Brandenburg-Liga



Die Kicker in Blankenfelde-Mahlow erreichten sensationell mit der Brandenburg-Liga erstmals in ihrer Geschichte die höchste Spielklasse des Landes.



nun den guten Ruf unserer Gemeinde durchs ganze Land“, hat der hauptberufliche Umzugs-Kaufmann überzeugende Argumente parat.

### Wilde Junge am Ball

Mit dem kometenhaften Aufstieg ist ihm als Vorsitzendem vom „BSC Preußen 07 Blankenfelde-Mahlow“ ein Kunststück geglückt, von dem man vor Kurzem gar nicht mal hätte träumen wollen.

„Ich habe 2008 den Vorsitz übernommen und trainiere seit 2014 die 1. Herrenmann-



Der Aufstieg war ein großer Grund zum Feiern. Jetzt geht es um den Klassenerhalt.





schaft. Damals waren wir gar nicht mehr spielfähig. Wir waren zu wenige im Team. Nun ging es darum, das Ruder für einen Neuanfang herumzureißen.“

Seine Idee war, auf vereinsfremde Trainer weitgehend zu verzichten. „Mit den eigenen Leuten kann man einen viel besseren Zusammenhalt untereinander und eine stärkere Identifikation mit dem Verein erreichen“, beschreibt er sein Geheimrezept. Diese Strategie ging auf. „Ich schaffte es, die 2. Herrenmannschaft mit den vielen jungen Spielern, die aus unseren eigenen Nachwuchsabteilungen rekrutiert wurden, nach oben zu führen. Damals hatten wir im Team gerade mal ein Durchschnittsalter von nur um die 21 Jahre“, blickt Mirko Schult zurück. Die jungen Wilden ließen sich fortan nicht mehr stoppen!

## Abgang aus Liebe

Schließlich gelang mit Kapitän **André Blazynski** in der Spielzeit 2017/18 der historische Aufstieg in die Brandenburg-Liga. „Unser Ziel ist es, uns hier fest zu verankern. Wir wollen keineswegs jedes Jahr um den Klassenerhalt bangen“, zeigt Mirko Schult, was für ihn Ehrgeiz ist. Dabei geht die Mannschaft die neue Saison mit gebremster Energie an: „Wir haben momentan leider viele verletzungsbedingte Ausfälle.“ Der einzige Abgang ist allerdings den zarten Blüten der Liebe geschuldet. Ausgerechnet **Sebastian Schult**, einziger Sohn von Vereinschef Mirko Schult, kehrte den Kickern von Blankenfelde-Mahlow den Rücken und ►



■ Mirko Schult ist immer am Ball für die Kicker in Blankenfelde-Mahlow.



wechselte zum SC Bosna Berlin. „Seine Ehefrau **Arnela Schult** stammt aus Bosnien“, vermutet Trainer Schult als Grund.

## Größter Verein im Ort

Dabei war es Sebastian als einziger Sohn mit ansonsten drei Töchtern, der den Papa überhaupt dazu brachte, sich im mittlerweile größten Sportverein der Gemeinde zu engagieren. „Wir haben 630 Mitglieder. Davon engagieren sich 90 beim Baseball. Je 30 Sportler sind beim Kegeln oder machen Aerobic. Der Rest spielt Fußball. Alle Abteilungen spielen hochklassig. Die Frauen sind in der Landesliga, denn eine höhere Klasse gibt es in ihrem Bereich nicht“, gibt Mirko Schult als weiteren Einblick. Obwohl der Verein also sehr

mitgliederstark ist, gilt, „dass jeder Interessent aufgenommen wird. Schließlich gehört es zu unseren Aufgaben dazu beizutragen, dass Kinder und Jugendliche eine sinnvolle Freizeittätigkeit ausüben können. Gemeinschaftsgefühl, Ehrgeiz, Austesten von eigenen Grenzen und Erfolgserlebnisse sind wichtig für die eigene Entwicklung“, beschreibt Schult, dass es immer um ein wenig mehr als „nur“ sportliche Erfolge geht.

## Neue Ziele?

Dafür stehen dem Verein nach dem damaligen Zusammenschluss gleich zwei Stadien zur Verfügung, eines in Blankenfelde und die erst kürzlich erneuerte Anlage an der Beethovenstraße von Mahlow. Sollte es dort mal zu heiß hergehen ist übrigens

gleich gegenüber die Feuerwache untergebracht. Schließlich hofft der Verein durch den Aufstieg in die Brandenburg-Liga auf noch mehr Stimmung bei den Spielen als bisher. Und das, obwohl der Eintrittspreis nun von vier auf fünf Euro angehoben wurde: „Die Schiedsrichter verschlingen viel Geld“, beschreibt Mirko Schult die Schattenseite von hochklassigem Amateurfußball. Was passiert dann erst, wenn es in die nächste Liga geht: „Dafür fehlen uns momentan alle Voraussetzungen“, zeigt sich der Erfolgstrainer erst mal bescheiden. Mal sehen, wie lange das anhält!

Info: Tel. 01 74/2 67 16 26  
Internet:  
bscpreussen07.jimdo.com

## Feiern ohne Stress



Feiern ohne Stress, das macht die renommierte Fleischerei Penndorf in der ganzen Region möglich.

**Michael Penndorf** bietet unter dem Motto „Selbstgemacht vor Ort gebracht“ einen vielfältigen Party-service. Er verspricht: „Ob zwei oder 2000 Gäste, Penndorf liefert stets das Beste.“ Wem die eigenen Räumlichkeiten fehlen, der kann im Eventhaus „Penndorf am See“ feiern oder sich ein Partyzelt ausleihen. Daneben bietet die Landfleischerei viele hausgemachte Wurst- und Schinkenspezialitäten, denen man die Familientradition von fast 40 Jahren wohlthuend anmerkt. Egal ob Wurst oder Braten, das Fleisch kommt aus kontrolliertem Herkunftsgebiet und ist immer hochwertig.

**Fleischerei Familie Penndorf • Michael Penndorf**  
Bahnhofstraße 6 • 15712 Königs Wusterhausen  
Tel. 033 75/29 28 88 • Tel. 01 76/101211 73  
www.Fleischerei-Penndorf.de

## Die Welt des Tees

Bei **Kevin Bölling** leuchten groß die Augen jedes Teeliebhabers. Er führt rund 250 unterschiedliche Sorten vom günstigen Alltagstee bis zur Spitzenqualität zum Verschenken oder selber genießen.



„Einer unserer Schwerpunkte sind Schwarz- und Grüntee. Wir haben eine große Auswahl an Früchte- und Rooibostee sowie Kräuter- und ayurvedische Tees“, erklärt er. Zum Sortiment gehört reichhaltiges Zubehör mit Teegeschirr, Dosen, Zucker, Konfitüren, Honig und Gebäck sowie Teesträuße. Hier findet sich immer ein passendes Geschenk.

**Tee Lichtenrade**  
Bahnhofstraße 10 • 12305 Berlin  
Tel. 0 30/70 76 4607  
E-Mail: info@tee-lichtenra.de  
www.tee-lichtenra.de

## A

### ■ Anglerverein Blankenfelde e.V.

Michael Baumer  
Wildrosenstraße 10  
15827 Blankenfelde  
Tel. 0 33 79/37 17 55  
[www.anglerverein-blankenfelde.de](http://www.anglerverein-blankenfelde.de)

### ■ Angstlos e.V.

Thomas Nüsse  
Schlehenweg 23  
15827 Blankenfelde  
Tel. 01 76/76 74 05 44  
[www.angst-los.com](http://www.angst-los.com)

### ■ Ausdauersport Mahlow 2016 e.V.

Horst Wodke  
Alt Lichtenrade 121 K  
12309 Berlin  
Tel. 01 57/74 94 70 90  
[www.ausdauersport-mahlow.de](http://www.ausdauersport-mahlow.de)

## B

### ■ BC Fortuna Blankenfelde e.V.

Andreas Haase  
Schloßstraße 14  
15732 Schulzendorf  
Tel. 01 71/8 20 51 57  
[www.bc-fortuna-blankenfelde.de](http://www.bc-fortuna-blankenfelde.de)

### ■ Blankenfelder Bogenschützen 08 e.V.

Armin Weichert  
Jühnsdorfer Weg 55  
15827 Blankenfelde  
Tel. 01 78/1 86 21 09  
[www.bb08.de](http://www.bb08.de)

### ■ Blankenfelder Karneval Club e.V.

Jennifer Haseleu  
Hansensteig 15  
15827 Blankenfelde  
Tel. 01 73/3 64 07 17  
[www.bck-blankenfelde.de](http://www.bck-blankenfelde.de)

### ■ Bund der Pfadfinder e.V.

Sabine Heinitz, Am Dachsbau 2 A  
15827 Blankenfelde  
Tel. 0 33 79/2 09 89 45  
[heveller.wixsite.com/stammheveller](http://heveller.wixsite.com/stammheveller)

### ■ Borussia Mahlow e.V.

Michael Schwarz  
Clematisring 5, 15834 Rangsdorf  
Tel. 01 72/3 93 62 60  
[www.borussia-mahlow.de](http://www.borussia-mahlow.de)

### ■ BSC Preußen 07 e.V.

Mirko Schult  
Zum Erlenbruch 3, 15827 Dahlewitz  
Tel. 03 37 08/44 43 11  
Tel. 01 74/2 67 16 26  
[www.bsc-preussen07.de](http://www.bsc-preussen07.de), **Info S. 28**

### ■ Bürger für Bürger Mahlow e.V.

Vera Hellberg  
Albrechtstraße 67, 15831 Mahlow  
Tel. 0 33 79/37 20 07

### ■ Bürgerinitiative Bisar e.V.

Rainer Pannier  
Bachstraße 3  
15827 Blankenfelde  
Tel. 0 33 79/3 87 98  
[www.bisar.de](http://www.bisar.de)

### ■ Bürgerinitiative Mahlower Schriftstellerviertel e.V.

Sigrid Zentgraf-Gerlach  
Altes Rad 18, 14469 Potsdam  
Tel. 03 31/55 08 79 05  
[www.bi-mahlow.de](http://www.bi-mahlow.de)

### ■ Bürgerverein Berlin-Brandenburg e.V.

Christine Dorn  
Wilhelm Grunwald Straße 48-50  
15827 Blankenfelde  
Tel. 0 30/6 76 98 91  
[www.bvbb-ev.de](http://www.bvbb-ev.de)

### ■ Bürgerverein Glasow e.V.

Hans-Walter Ludwig  
Immanuel Kant Straße 6  
15831 Mahlow  
Tel. 0 33 79/37 68 96

### ■ Bürgerverein Mahlow-Waldblick e.V.

Monika Fischer  
Zeppelinstraße 11  
15831 Mahlow  
Tel. 0 33 79/20 32 32

## C

### ■ Christliches Sozialwerk Ichthys Abhängigenhilfe e.V.

Thomas Vollenweider  
Glaserweg 6  
12305 Berlin  
Tel. 0 30/7 42 41 10  
[www.ichthys-mahlow.de](http://www.ichthys-mahlow.de)  
**Infos S. 17**

## Bayrische Gemütlichkeit



Im Waldstübchen treffen sich Nachbarn und Freunde der bayrischen Gemütlichkeit.

Das Wirtshaus von **Cornelia Reichl** und **Peter Reichl** verwöhnt mit echten Münchner Weißwürsten, hausgemachtem „Obazda“, Kartoffelsalat, Leberkäse, Grillhaxe, Semmelrösti, Kaiserschmarrn, Brotzeiteller sowie ständig wechselnden Gerichten zum günstigen Preis. So kann man immer mal zum Mittagessen oder auf ein Bier vorbeikommen. Dienstag zum Schnitzeltag spart man zusätzlich zwei Euro. Regelmäßig finden Tatarfrühstück, Bingoabende und bayrische Veranstaltungen wie das beliebte Oktoberfest statt. Die Gaststätte mit ihrer großen Terrasse und dem Biergarten eignet sich sehr gut für Familienfeiern mit bis zu 35 Personen.

**Waldstübchen Waldblick**  
Arcostraße 45 • 15831 Mahlow  
Tel. 0 33 79/58 26 61  
[www.waldstuebchen-mahlow.de](http://www.waldstuebchen-mahlow.de)

## Beratung mit Tradition

Über 70 Jahre Erfahrung zeichnen das Reisebüro von **Ingrid Kupfernagel** aus, das sie zusammen mit Sohn **Stefan Kupfernagel** führt. „Zu Beginn waren Fahrten an den Tegernsee und nach Italien der Hit“, blickt sie zurück. Heute geht es an die unterschiedlichsten



Ziele. Komfortable Bustouren in die Umgebung sowie zu attraktiven Orten in Deutschland und Europa sind ebenso beliebt wie Pauschal- und Studienreisen weltweit oder Kreuzfahrten. Romantisch geht es auf der Donau zu, faszinierend ist die Hochsee. Heavy-Metal-Kreuzfahrten haben ihren ganz besonderen Reiz. „Wir suchen für jeden Reisewunsch das optimale Angebot heraus“, machen sie neugierig. Dabei ist die lange Erfahrung hilfreich, denn Kataloge erzählen nicht immer alles.

**Reisebüro in Lichtenrade Kupfernagel & Co. oHG**  
Bahnhofstraße 39/44 • 12305 Berlin-Lichtenrade  
Tel. 030/7 44 30 94  
[www.reisebuero-lichtenrade.de](http://www.reisebuero-lichtenrade.de)

## D

### ■ Dahl-Part e.V.

Wolfgang Lebe  
Thälmannstraße 24  
15827 Dahlewitz  
Tel. 03 37 08/3 16 33  
www.dahl-part.de

### ■ Die Gralsfamilie e.V.

Michael Marek  
Dahlewitzer Dorfstraße 36  
15827 Dahlewitz  
Tel. 01 73/4 79 51 68

## E

### ■ 1. Karatesportverein Blankenfelde-Mahlow e.V.

Dieter Szephan  
Stockholmer Straße 31  
15566 Schöneiche  
Tel. 01 78/2 18 27 30  
www.erster-karatesportverein-blankenfelde-mahlow.com

### ■ 1. PBC e.V., Poolbillard

Marco Strahlke  
Rangsdorfer Weg 3  
15827 Dahlewitz  
Tel. 01 76/20 80 83 20  
www.pbc-mahlow.de

## F

### ■ Fischereiverein Mahlow e.V.

Bernd Dreimann  
Falckensteinstraße 16  
12307 Berlin  
Tel. 01 72/2 82 79 37  
fischereiverein-mahlow.jimdo.com

### ■ Fördergemeinschaft des Mittelstandes Blankenfelde e.V.

Dörte Thie  
Zossener Damm 21  
15827 Blankenfelde  
Tel. 0 33 79/37 94 00  
Tel. 0 33 79/20 27 90  
www.mittelstand-blankenfelde.de

### ■ Fördergesellschaft zur Wiederherstellung des Wasserturms Dahlewitz e.V.

Michael Bomke  
Vivaldistraße 49, 15831 Mahlow  
Tel. 0 33 79/3 91 99

### ■ Förderer der Grundschule Herbert Tschäpe Mahlow e.V.

Ingo Harding  
Herbert Tschäpe Straße 23  
15831 Mahlow  
Tel. 0 33 79/31 35 20  
www.fv-mahlow.de

### ■ Förderverein der Christlichen Gemeinde Mahlow e.V.

Harald Schieffers  
Krügerstraße 31  
12307 Berlin  
Tel. 0 33 79/43 24 81  
www.christen-mahlow.de

### ■ Förderverein der Freiwilligen Feuerwehr Glasow e.V.

Günther Kuhnke  
Alt Glasow 6, 15831 Mahlow  
Tel. 0 33 79/20 01 14

### ■ Förderverein der Freiwilligen Feuerwehr Jühnsdorf e.V.

Martina Busse  
Dorfstraße 15 a  
15831 Jühnsdorf  
Tel. 0 33 79/37 19 66

### ■ Förderverein der Freiwilligen Feuerwehr Mahlow

Andreas Braun  
Rankestraße 27, 15831 Mahlow  
Tel. 01 63/6 87 06 37  
www.foerdereverein-ff-mahlow.de

### ■ Förderverein Freiwillige Feuerwehr Groß Kienitz e.V.

Eberhard Schulze  
Groß Kienitzer Dorfstraße 6  
15831 Groß Kienitz  
Tel. 03 37 08/3 19 13

### ■ Förderverein

#### Kita Spektakulum e.V.

Heiko Schnell  
Anselm Feuerbach Straße 39  
15831 Mahlow  
Tel. 0 33 79/5 70 19

### ■ Frauenchor Mahlow 1951 e.V.

Gudrun Schneck  
Clara Zetkin Straße 17  
15827 Dahlewitz  
Tel. 03 37 08/3 05 51  
www.frauenchor-mahlow.de

### ■ Freiwillige Feuerwehr Blankenfelde e.V.

Bernd Habermann  
Wilhelm Busch Straße 6  
15827 Blankenfelde  
Tel. 0 33 79/37 23 63  
www.feuerwehr-blankenfelde.de

### ■ Förderverein Kopernikus-Gymnasium Blankenfelde e.V.

Judith Dobrawa  
Kurparkallee 6  
15834 Rangsdorf  
Tel. 03 37 08/7 18 30  
www.k-gb.net

## G

### ■ Garagengemeinschaft Blankenfelde

Zossener Damm e.V.  
Konrad Vorwerk  
Zossener Damm 10 c  
15827 Blankenfelde  
Tel. 0 33 79/37 18 33

### ■ Gemischter Chor Mahlow 1912 e.V.

Hans-Walter Ludwig  
Immanuel Kant Straße 6  
15831 Mahlow  
Tel. 0 33 79/37 68 96  
www.gemischterchormahlow.de

### ■ Golf Club Mahlow e.V.

Peter Babinsky  
Hoepfnerstraße 98  
12101 Berlin  
Tel. 01 77/3 05 69 95  
www.gcmahlow.de

### ■ Gymnastik und Aerobic Verein Mahlow e.V.

Daniela Hoffmann  
Steinstraße 10 D, 15831 Mahlow  
Tel. 0 33 79/37 22 78  
www.gav-mahlow.de

## H

### ■ Happy Kids e.V.

Uta Barnstorf  
Turmauen 29, 15831 Mahlow  
Tel. 0 33 79/20 24 32  
www.tagespflege-blankenfelde-mahlow.de



## FrISChe Küche für jede Party

Küchenmeister **Frank Wendlandt** sorgt dafür, dass private und gewerbliche Anlässe zum stressfreien kulinarischen Vergnügen werden. Er bietet individuelle Buffets und Menüs nach Wunsch. Zudem kann er als Mietkoch von gastronomischen Betrieben flexibel beauftragt werden. Mit seinem Service deckt er den Bereich vom Schenkenländchen bis hin zu den südlichen Bezirken von Berlin ab. Frank Wendlandt versteht sich auf liebevoll zubereitete deutsche Küche, mediterrane Spezialitäten, leichte Kost und knackiges Gemüse. Auf seiner informativen Internetseite findet man eine Vielzahl an Möglichkeiten. Da Frank Wendlandt gehörlos ist, sollte die Kommunikation per E-Mail, Viber, WhatsApp oder über seine Internetseite erfolgen.

**Franks frISChe Küche • Inh. Frank Wendlandt**  
Bahnhofstraße 4 • 15757 Halbe  
www.franksfrischekueche.de • Fax 03 37 65/802 59



## ■ Heimat- und Bürgerverein Groß Kienitz e.V.

Robert Trebus  
Groß Kienitzer Dorfstraße 17 L  
15831 Groß Kienitz  
Tel. 03 37 08/3 28 32  
www.gross-kienitz.eu

## ■ HilfsWaise-Waisenkinder in Äthiopien e.V.

Erdmute Krafft  
Walther Rathenau Straße 91  
15834 Rangsdorf  
Tel. 03 37 08/3 01 94  
www.hilfswaise.de

## ■ Historisches Dorf Dahlewitz e.V.

Dietmar Bocksch  
Breitscheidstraße 49  
15827 Dahlewitz  
Tel. 03 37 08/3 04 11  
www.historisches-dorf-dahlewitz.de

## ■ Hominum International e.V.

Marianne Gose  
Kiefernweg 11  
15827 Blankenfelde  
Tel. 01 76/41 70 94 31

## ■ Imkerverein Blankenfelde und Umgebung e.V.

Ute Bartrina von Eckartsberg  
Breitscheidstraße 15  
15827 Dahlewitz  
Tel. 03 37 08/93 02 80  
www.imker-blankenfelde.de

## ■ Initiative Waldblick e.V.

Peter Abend  
Marienfelder Str. 22, 15831 Mahlow  
Tel. 0 33 79/37 43 19  
www.initiative-waldblick.de

## J

## ■ Jagdgenossenschaft Blankenf.

Horst Gäbert, Alt Glasow 3  
15831 Mahlow, Tel. 01 72/3 91 11 03

## ■ Judoverein Mahlow e.V.

Markus Fandke  
Berliner Straße 29, 15831 Mahlow  
Tel. 01 76/57 07 40 43  
www.jvmahlow.de

## K

## ■ Kimura Karate Mahlow e.V.

Udo Woidacki  
Eintrachtstraße 7 E  
15831 Groß Kienitz  
Tel. 01 73/2 63 70 38  
www.karatemahlow.de

## ■ Kind-Familie-Gesundheit e.V.

Uta Kölling  
Am Bahnhof 4, 15831 Mahlow  
Tel. 0 33 79/37 03 30  
www.ev-kind-familie-gesundheit.de

## ■ Kino Kultur Blankenfelde-Mahlow e.V.

Helmut Morsbach  
Händelstr. 11, 15827 Blankenfelde  
Tel. 01 73/7 09 03 37  
www.kinokultur-verein.de

## ■ Kleingärtnerverein Heckenrose e.V.

Reinhard Theobald  
Albrechtstraße 6, 15831 Mahlow  
Tel. 0 33 79/37 53 15

## ■ Kleingartenanlage Kiebitzberg 1 e.V.

Thomas Hauska  
Fuststraße 10, 12459 Berlin  
Tel. 0 30/96 60 13 42  
www.kiebitzberg1.de

## ■ Kleingartenfreunde Mahlower Berg e.V.

Cornelia Just  
Neue Grottkauer Straße 28  
12619 Berlin, Tel. 01 77/5 61 70 69  
www.kleingartenfreunde-mahlowerberg.de

## ■ Kleingartenverein zur Hegelstraße e.V.

Jörg Weber  
Mirastraße 4, 12529 Schönefeld  
Tel. 0 30/6 33 82 81  
www.zurhegelstrasse.de

## ■ Kleintierzüchterverein Mahlow und Umgebung D 724

Stefan Gumz  
Sandweg 9, 15827 Blankenfelde  
Tel. 01 76/80 17 09 95  
www.kleintierzuechterverein-d724.de

## ■ Kulturverein Blankenfelde e.V.

Siegrid Sohr, Taunusstraße 2  
15827 Blankenfelde  
Tel. 0 33 79/37 24 80  
www.kulturverein-blankenfelde.de

## Bowling und Übernachten

Bowling ist die amerikanische Variante des Kegelsports, was viel Spannung bietet. Gut ist, dass hier Anfänger schnell zum Erfolg kommen. Jungs und Mädchen, Frauen und Männer sind gleichermaßen begeistert. Das „Gasthaus zur Bowlingbahn“ von **Susanne Rahneberg** und **Roland Rahneberg** in Mahlow lädt in eine moderne Anlage ein. Die interessante Atmosphäre ist ein attraktiver Rahmen, um Geburtstage oder andere Feiern zu begehen, die gerne ausgerichtet werden. Ansonsten genießt man Bier vom Fass und herzhaft deutsche Küche. Zudem gibt es fünf liebevoll eingerichtete Gästezimmer.

**Gasthaus zur Bowlingbahn**  
Schulstraße 17 • 15831 Mahlow  
Tel. 0 33 79/37 23 07 • [www.bowling-pension.de](http://www.bowling-pension.de)



## Ganzjährig am See entspannen

**Barbara Kühl** betreibt seit 1990 mit Pension und Restaurant am Mahlower See eine sehr beliebte grüne Oase. Familien und Festgesellschaften mit bis zu 70 Personen finden hier im reizvollen Seemambiente Platz. Das Restaurant im maritimen Flair mit regionaler Küche ist ganzjährig geöffnet. Von April bis Oktober gibt es täglich Frühstück. Die acht Zimmer der Pension sind mit Dusche, WC, TV, Telefon und Internetanschluss ausgestattet. Pension und Restaurant laden ein, den Alltagsstress zu vergessen, den Gaumen zu verwöhnen, wunderbare Feste zu feiern oder am Mahlower See Urlaub zu machen und sich im kühlen Nass zu erfrischen.

**Pension & Restaurant am Mahlower See**  
Teltower Straße 31 • 15831 Mahlow  
Tel. 0 33 79/37 02 79  
[www.pension-mahlowersee.de](http://www.pension-mahlowersee.de)

## ■ Landschaftspflegeverein Mittelbrandenburg e.V.

Stephan Parsiegl  
Am Sportplatz 1  
14979 Großbeeren  
Tel. 03 37 01/7 44 55  
Geschäftsadresse:  
Jühnsdorfer Weg 55  
15827 Blankenfelde  
Tel. 0 33 79/2 02 02 00  
[www.landschaftspflegeverein.com](http://www.landschaftspflegeverein.com)

## ■ Lebenshilfe e.V.

Wilma Teichmann  
Jühnsdorfer Weg 1 B  
15827 Blankenfelde  
Tel. 0 33 79/32 03 33  
[www.lebenshilfe-blankenfelde-und-noerdlicher-telto-w-flaeming.de](http://www.lebenshilfe-blankenfelde-und-noerdlicher-telto-w-flaeming.de)  
**Infos S. 16**

## ■ Line Dance Clique Mahlow

Detlef Pikarski  
Joseph Haydn Straße 5  
15831 Mahlow  
Tel. 0 33 79/3 91 03

## ■ Lohn- und Einkommensteuer Hilfe-Ring e.V.

Sören Frenzel  
Marktplatz 2  
15831 Mahlow  
Tel. 0 33 79/32 10 93  
[www.steuerring.de](http://www.steuerring.de), **Infos S. 24**

## M

### ■ Männerchor Deutsche Eiche Blankenfelde 1882 e.V.

Bernd Kriegsmann  
August Bebel Straße 3  
15827 Blankenfelde  
Tel. 0 33 79/37 16 06  
[www.maennerchor-blankenfelde.de](http://www.maennerchor-blankenfelde.de)

### ■ Mahlower City Verein

Bernd Marquardt  
Berliner Straße 51, 15831 Mahlow  
Tel. 0 33 79/37 97 81  
[www.mahlower-city.de](http://www.mahlower-city.de)

### ■ Mahlower Sportverein 1977 e.V.

Gerald Richter  
Maxim Gorki Straße 39  
15831 Mahlow  
Tel. 01 74/6 86 60 91  
[www.mahlower-sv.de](http://www.mahlower-sv.de)

## P

### ■ Partnerschaftskreis Gemeinde Blankenfelde-Mahlow/Bad Ems e.V.

Detlef Pikarski  
Joseph Haydn Straße 5  
15831 Mahlow  
Tel. 0 33 79/3 91 03

### ■ Polzeisportverein e.V.

Wolfgang Kühne  
Im Rundling 32, 14943 Trebbin  
Tel. 0 33 37 31/1 25 65  
[www.sportschuetzen-blankenfelde.de](http://www.sportschuetzen-blankenfelde.de)

## R

### ■ Radsportverein Blankenfelde e.V.

Torsten Bartel  
Vogelkirschenring 16  
15827 Blankenfelde  
Tel. 01 77/4 29 57 44  
[www.rsv-blankenfelde.de](http://www.rsv-blankenfelde.de)

### ■ Radsportverein SV Falke 1896 Mahlow e.V.

Holger Friedrich  
Am Sonnenstrand 22  
15834 Rangsdorf  
Tel. 03 37 08/2 11 12

### ■ Regenbogen e.V.

Prof. Josef Schwab  
Brandenburger Platz 35  
15827 Blankenfelde  
Tel. 0 33 79/37 68 74  
[www.musik-kunstschule-regenbogen.de](http://www.musik-kunstschule-regenbogen.de)

### ■ Rolls-Royce Betriebs-sportgemeinschaft e.V.

Erik Johann  
Carmarstraße 19, 10623 Berlin  
Tel. 03 37 08/6 20 21

## S

### ■ SC Mega Sports e.V.

Jürgen Vauck  
Am Rudower Waldrand 56  
12355 Berlin  
Tel. 0 30/6 63 69 48  
[www.sc-megasports-ev.de](http://www.sc-megasports-ev.de)

## Kunst nach Wunsch



Kunstmalerin **Marion Bläsing** schafft Gemälde und Zeichnungen nach Wunsch. Ein Highlight ihrer Tätigkeit sind Porträts von Personen und Tieren. „Dazu genügen mir entsprechende Fotos“, macht sie darauf aufmerksam, dass sich ihre Arbeit perfekt als überraschende und einmalige Geschenk-idee eignet. Ebenso

kann man sich Kopien berühmter Gemälde erstellen lassen.

Eine weitere Vorliebe gilt stimmungsvollen Landschaften, mit denen man für individuelle Atmosphäre in Wohn- und Geschäftsräumen sorgen kann. Außerdem brilliert sie mit fantasievollen Eigenkompositionen.

**Atelier Marion Bläsing**

Hans Olde Straße 12 • 15831 Mahlow-Waldblick

Tel. 0 33 79/37 42 89

[www.portraetnachfoto.com](http://www.portraetnachfoto.com)

## „Vorsicht lecker“

Die exzellente Küche und der zuvorkommende Service vom Restaurant „Mutterwelt“ haben sich weit herumgesprochen und ziehen immer wieder neue sowie treue bisherige Gäste an. Bereits zum wiederholten Mal gab es das Gütesiegel



„Brandenburger Gastlichkeit“. Bis in den September hinein geht es wie in jedem Jahr bei „Scampi satt“ auf der mit Palmen gesäumten Sommerlounge heiß her. Sehr beliebt ist der Sonntagsbrunch von 10.30 bis 14 Uhr. Der Saal ist für Feiern mit bis zu 150 Gästen geeignet. Das Team hat im Juni 2017 mit Bravour beim Auftritt von **Mickie Krause** im Blankenfelder Natursportpark mit Essen versorgt und zusätzlich im VIP-Zelt mit einem großen Buffet verwöhnt.

**Mutterwelt • Restaurant & Bar**

Inh. Michael Walter

Am Bahnhofschlag 1 • 15827 Dahlewitz

Tel. 03 37 08/93 60 79 • [www.mutterwelt.com](http://www.mutterwelt.com)

## Leidenschaft für Form und Farbe

**K**unst und Genuss liegen in Blankenfelde besonders eng zusammen. Hier werden Kunstwerke geformt, die jeden Tag erfreuen.

In der Atelierwerkstatt von **Kerstin Junge** entstehen spannende Skulpturen, die in Haus und Garten für ein tägliches Erlebnis sorgen. Je nach Blickwinkel und subjektiver Betrachtungsweise können die fantasievollen Werke einen immer wieder neuen Eindruck vermitteln. Allen gemeinsam ist die kunstvolle Ausführung aus geübter Hand.

### Erfahrung und Leidenschaft

Denn die Diplom-Ökonomin bringt seit nunmehr 35 Jah-

ren viel Leidenschaft in ihre Werke. Sie schwärmt vom Rohmaterial Ton, „diesem weichen, beweglichen Material, das man kneten, formen, walzen und ziehen kann, das durchs Feuer geht und dort für immer gefestigt wird“.

Diese Hingabe und Ausdruckskraft spürt man ebenso in den Gefäßen, die sie als Keramiken kreierte. Teller, Tassen und andere Gegenstände verzaubern jedes Haus, können als Gebrauchsgegenstände genutzt werden und überraschen Tag für Tag durch das einmalige Ambiente. Daran hat die kunstvolle Farbgestaltung ebenfalls einen entscheidenden Anteil.

### Insiderwissen für jeden

Die Blankenfelderin „brennt“ spürbar für ihre Arbeit und gibt diese heiße Leidenschaft mit viel Einfühlungsvermögen und Sinn für den Einzelnen in äußerst spannenden Kursen für Kinder und Erwachsene weiter. Dabei lernt man neben den handwerklichen Grundlagen, ohne die sich keine noch so spannende Kreativität verwirklichen lässt, viel Detailwissen rund um Farben und Brennen.

**Keramikwerkstatt Kerstin Junge**  
Moselstraße 35  
15827 Blankenfelde  
Tel. 033 79/3 81 82  
E-Mail: [info@ker-amik.de](mailto:info@ker-amik.de)  
[www.ker-amik.de](http://www.ker-amik.de)



■ Die Arbeiten von Kerstin Junge umfassen Geschirr, Gefäße, Vasen, Übertöpfe, Dekorationsgegenstände sowie sehr originelle Plastiken.



## ■ Schlepperbrigade Groß Kienitz

Wolfgang Krüger  
Dorfstraße 7, 15831 Groß Kienitz  
Tel. 03 37 08/3 19 14  
[www.schlepperbrigade-gross-kienitz.de](http://www.schlepperbrigade-gross-kienitz.de)

## ■ Schützengilde Groß Kienitz e.V.

Bernhard Backes  
Eintrachtstraße 9  
15831 Groß Kienitz  
Tel. 01 63/2 62 17 38

## ■ Schul- und Volkssternwarte Dahlewitz e.V.

Michael Wenzel  
Ernst Thälmann Straße 23 A  
15831 Mahlow  
Tel. 0 33 79/32 04 32  
[www.sternwartedahlewitz.de](http://www.sternwartedahlewitz.de)

## ■ Schutz- und Gebrauchs- hundesportverein Blankenfelde e.V.

Heike Blankenburg  
Unter den Eschen 14  
15834 Rangsdorf  
Tel. 03 37 08/92 82 52  
[www.sgsv-blankenfelde.de](http://www.sgsv-blankenfelde.de)

## ■ Sicherheitsgemeinschaft Blankenfelde-Mahlow e.V.

Silvia Fisch  
Thälmannstraße 16  
15827 Dahlewitz  
Tel. 0 15 23/2 79 80 60  
[www.sige-b-m-ev.de](http://www.sige-b-m-ev.de), **Infos S. 20**

## ■ SV Blau-Weiß Dahlewitz e.V.

Hendrik Schmeil  
Rangsdorfer Weg 16  
15827 Dahlewitz  
Tel. 01 72/3 17 29 22  
[www.blau-weiss-dahlewitz.de](http://www.blau-weiss-dahlewitz.de)

## T

## ■ Tanzsportclub Mahlow- Blankenfelde e.V.

Ronald Lutter, Lindenstraße 8  
15711 Königs Wusterhausen  
Tel. 0 33 75/5 25 84 52

## ■ TC Mahlow 1957 e.V.

Hans-Joachim Kühn  
Saalower Straße 19, 12307 Berlin  
Tel. 0 30/70 78 79 69  
[www.tc-mahlow.de](http://www.tc-mahlow.de)

## V

## ■ Verband Deutscher Grundstücksnutzer e.V. Regionalgruppe

Michael Schirmer  
Albrechtstraße 75  
15831 Mahlow  
Tel. 0 33 79/20 24 72 [www.vdgn.de](http://www.vdgn.de)

## ■ Verein der FFW Dahlewitz e.V.

Robert Kieschke  
Thälmannstraße 47 B  
15827 Dahlewitz  
Tel. 03 37 08/37 93 81  
Tel. 01 52/01 75 64 32  
[www.feuerwehr-dahlewitz.de](http://www.feuerwehr-dahlewitz.de)

## ■ Verein zur Förderung von musikalischem Nachwuchs e.V.

Johannes Junge  
Moselstr. 13, 15827 Blankenfelde  
Tel. 01 76/23 73 55 36  
[www.Blankit.de](http://www.Blankit.de)

## ■ Vereinigte Lohnsteuerhilfe e.V.

Beratungsstelle Gabriela Blanck  
Rathenastr. 10 a, 15831 Mahlow  
Tel. 0 33 79/37 39 73, **Infos S. 76**

## ■ Volkssolidarität e.V. OG Blankenfelde

Regina Wach  
Stormstraße 9, 15827 Blankenfelde  
Tel. 0 33 79/37 27 10

## ■ Volkssolidarität e.V. OG Mahlow

Hans-Joachim Kutzner  
Mainstraße 38, 15827 Blankenfelde  
Tel. 0 33 79/3 8581

## W

## ■ Wat Phra Dhammakaya Berlin e.V.

Phramaha Monchai Saitanaporn  
Dahlewtizer Dorfstraße 40  
15827 Dahlewitz  
Tel. 03 37 08/90 98 88

## Verein eintragen

Vereine können gern kostenlos  
über die Internetseite:

[www.Blankenfelde-Mahlow-Internet.de](http://www.Blankenfelde-Mahlow-Internet.de)  
eingetragen werden.

## Mode für Kids



Anke Grothe  
präsentiert  
gegenüber  
vom Luisen-  
Center auf  
großzügigen  
60 Quadrat-  
metern far-  
benfrohe  
und modi-  
sche Klei-

dung für Babys, Kinder und Jugendliche in den Größe 56-176. Da sie regelmäßig die angesagten Fachmessen besucht, finden sich bei ihr stets die neuesten Trends. Daher lohnt hier immer Reinschauen. Mit beliebten Marken wie Sanetta aus Deutschland, Tumble 'n dry, Indian Blue Jeans und Vingino aus Holland, Sarabanda aus Italien sowie Creamie und Hummel aus Dänemark lassen sich Mädchen wie Jungen bei ihr ganz nach Bedarf lässig-cool oder festlich einkleiden.

**MissBoy • Inh. Anke Grothe**  
Herbert Tschäpe Straße 6 • 15831 Mahlow  
Tel. 0 33 79/3 78 07 78 • [www.missboy.de](http://www.missboy.de)  
Mo.-Fr. 10-13 & 14-18 Uhr • Sa. 10-13 Uhr



## Neue Postkarte

Ganz neu gibt es passend zu  
„Blankenfelde-Mahlow kompakt“  
eine brandaktuelle Postkarte.  
Diese kann gern kostenlos über den  
Verlag bestellt werden.

### Kontakt:

Tel. 0 30/6 92 02 10 52

Fax 0 30/6 92 02 10 59

E-Mail: [postkarte@augusta-presse.de](mailto:postkarte@augusta-presse.de)

## Auf dem Rücken der Pferde

**P**ferde sind für viele ein großer Traum. Erwachsene können beim Reiten abschalten und den Alltagsstress vergessen, Kinder sich beweisen.

„Unsere ausgeglichenen und gut ausgebildeten Schulpferde machen dieses schöne Hobby in jedem Alter möglich“, lädt **Miriam Fellner** ein.

Die gelernte Pferdewirtin betreibt seit über 16 Jahren ihre Reitschule in Mahlow. „Wir führen Kinder ab fünf Jahre spielerisch an das Reiten heran. Richtig los geht es mit dem



Schulalter. Sehr beliebt sind die Ferienreitkurse. Anfragen hierfür sind das ganze Jahr möglich“, macht Miriam Fellner Lust.

Erwachsenen, die früher einmal geritten sind, gelingt mit etwas Training ein guter Wiedereinstieg. Der Unterricht findet in kleinen Gruppen statt und wird durch professionelle Trainer und Trainerassistenten durchgeführt. Jährlich finden Lehrgänge und Prüfungen für das Reitabzeichen statt.

Wer ein eigenes Pferd hat, kann es hier in Vollpension mit kompletter Versorgung geben.

Miriam Fellner tritt mit Ponyreiten bei Festen aller Art auf und bietet gern bei Einschulungen oder Kinder-Geburtstagsfeiern ganz persönliche Reitveranstaltungen, die viel Spaß machen.

**Landwirtschaftliche Pferdeponen  
mit integrierter Reitschule LaLeLu  
Inh. Miriam Fellner**

Alt Glasow 32 • 15831 Mahlow  
Tel. 01 72/6 11 4003 • [www.reitschulelalelu.de](http://www.reitschulelalelu.de)

## Exklusive Bücher

**B**ücher, die es woanders nicht gibt, dies macht die Leseschau so spannend.

Ganz neu erschienen sind „Voll das Leben“ und „Voll geschrieben“. Die beiden Wettbewerbsbände geben Einblick in die Welt von Jugendlichen und junggebliebenen Senioren. Die hochwertigen Hardcoverbände bieten Spannung, Spaß und manche prickelnde Geschichte. Ebenso exklusiv ist dieses Jahr das Satirebuch „Steter Tropfen fängt den Wurm“ des Brandenburger Autors **Robert Niemann** erschienen.

Leseschau bietet mit diesen und weiteren Büchern tolle Geschenkideen und immer etwas, um sich selbst eine Freude zu machen. Die hochwertigen Ausgaben gibt es jeweils zum attraktiven Preis und bei kostenloser Auslieferung. Bestellungen, die bis 19.30 Uhr eingehen, werden noch am selben Tag versandt! Die Bezahlung erfolgt bequem, zum Beispiel per Rechnung oder Bankeinzug. E-Books können sofort heruntergeladen werden!



■ Besondere Autoren laden in eine spannende Lesewelt ein.

[www.Leseschau.de](http://www.Leseschau.de)  
E-Mail:  
[info@leseschau.de](mailto:info@leseschau.de)  
Tel. 030/69202 1052  
Fax 030/69202 1059

Mahlower Schlangen-Papi begeistert Bands, TV und Sex-Model

## Kuscheln mit der Python

**R**iesenschlange im Neben-  
zimmer, Vogelspinne in  
der guten Stube – ein Mahlo-  
wer zeigt, dass sich Wohnträu-  
me durchaus mal anders um-  
setzen lassen. Was manchem  
schon bei der Vorstellung einen  
kalten Schauer verursacht be-  
wirkt, dass Mahlow als Ge-  
heimtipp für Stars, TV- und  
Filmproduzenten gilt.

So gehören Musiker wie die  
Altrockers der „Scorpions“  
ebenso wie die Berliner  
Kult-Gruppe „Culcha  
Candela“ oder die  
Ruhrpott-Band

„Frida Gold“ zu den „Kunden“  
von „Schlangen-Papa“ Carsten  
Heuer.

### Schlange für Sex-Idol

Der 47-jährige hauptberufliche  
Personal-Trainer und Veran-  
staltungs-Manager konnte mit  
seiner beachtlichen Samm-  
lung aus Kornnatter, Königs-  
und Netzpython, die zu den  
weltweit größten Schlangen  
zählt, sogar Sex-Idol **Micaela  
Schäfer** begeistern, die aus Fil-  
men und von der Berliner  
Erotikmesse „Venus“ be-  
kannt ist. „Sie alle wollen  
sich gerne mit so einem



■ Kaum zu glauben wie kuschlig  
so eine massige Python sein kann!



■ Carsten Heuer  
und Schlangen-  
mädchen „Xenia“  
sind mit Python  
unterwegs.



ungewöhnlichen Tier schmücken, meist für Fotos oder Videoaufnahmen“, erläutert Carsten Heuer. „Gerade für Aktaufnahmen sind die Tiere vielfach gefragt, ebenso für Werbung und Videoclips“, gibt er weiteren Einblick.

## Mutprobe im Fernsehen

Demnächst werden die ungewöhnlichen Stars aus Mahlow sogar im Fernsehen zu sehen sein: „Wir waren bei ‚Die Beste Show der Welt‘ in München. Da sollte einer der Teilnehmer als Mutprobe unsere Schlange um den Hals tragen“, verrät Carsten Heuer.

Die Sendung mit **Joko Winter-scheidt** und **Klaas Heufer-Umlauf** bekam 2017 übrigens sogar den Deutschen Fernsehpreis.

## Wärmflaschen im Auto

Solche Auftritte sind nicht ohne: „Die Tiere vertragen keine großen Temperaturschwankungen, sondern benötigen eine konstante Wärme zwischen 28 Grad und 30 Grad. Deshalb stellt der Transport über weitere Strecken eine erhebliche Anforderung dar. Wird es den Schlangen zu kalt, kann dies eine Lungenentzündung nach sich ziehen, was tödlich sein kann. Ich bin deshalb immer mit einem Sortiment an Wärmflaschen im Auto unterwegs.“

## Mysteriöse Tiere

Ob der Arzt im Bedarfsfall helfen kann, ist oft eher fraglich: „Kaum ein Tierarzt kennt sich mit Reptilien aus. Wir haben in Berlin gerade mal zwei Fachleute. Einer davon ist für den Tierpark in Lichtenberg zuständig. Der andere ist in Marienfelde und betreut mei-

ne Tiere. Doch sollte mal unterwegs ein ernsthaftes Problem auftauchen, kann es schwierig werden“, gibt Carsten Heuer Einblick.

„Dazu kommt, dass diese Tiere medizinisch kaum erforscht sind. Niemand ticken, was ihr Organismus fordert“, nennt er ein großes Problem.

## Bescheiden in der Haltung

Doch seine ungewöhnlichen Schützlinge haben durchaus ihre praktischen Vorteile: „In der Haltung sind sie sehr pflegeleicht. Sie müssen nur alle paar Wochen gefüttert werden, da sie ja nicht mit Zähnen zerkleinern, sondern im Ganzen herunter schlucken. Wenn sie einmal in der Woche Wasser bekommen, ist alles in Ordnung. Mit Hunden oder Katzen hat man es da viel schwerer, wenn man beispielsweise in den Urlaub fährt oder ein paar Tage außer Haus ist.“

## Satt und brav

Ist die Schlange satt, macht sie keinen Quatsch: „Dann kann man ganz normal mit ihr ▶

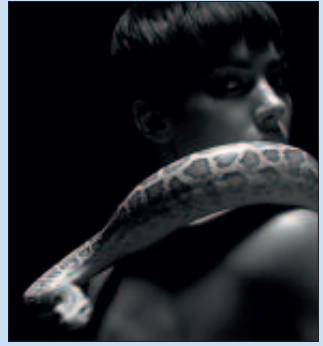

■ Die Gruppe „Frida Gold“ setzt beim Video für „Liebe Ist Meine Rebellion“ auf Schlangen aus Mahlow.

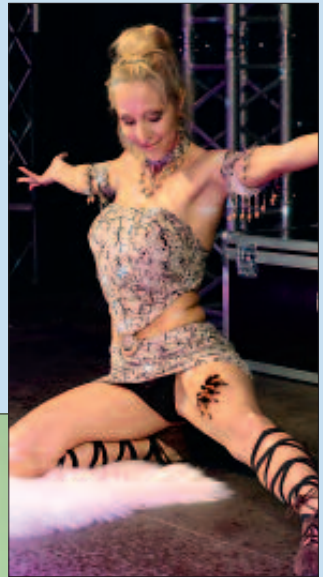

■ Vogelspinnen sind schön anzusehen, aber können pieken. „Das ist dann, wie wenn man eine Brennnessel berührt oder von einer Wespe gestochen wird“, beruhigt Janine Havemann.



umgehen ohne Angst haben zu müssen. Diese Art gehört ja zu den Würgeschlängen und hat demzufolge keinen Giftzahn!“

Carsten Heuer sagt von sich selbst, dass er einen ausgeprägten Sinn für Besonderes hat. So versuchte er sich gleich nach der Lehre bei der Telekom in verschiedenen Tätigkeitsfeldern. Schließlich machte er sich als Veranstalter und mit einer Künstleragentur selbstständig. Seine Tierliebe hatte er lange unterdrücken müssen: „Mein Vater kam vom Bauernhof. Aufgrund dieser Erfahrung hatte er eine so ausgeprägte Abneigung gegen Tierhaltung, dass ich zuhause keine haben durfte. Erst mit 18 Jahren kam es so zum ersten Hamster“, blickt er zurück.

## Vom Hamster zum Krokodil

Als nächstes kam er auf Krokodil. „Das ist jetzt in einem Privatzoo in Cottbus zu besichtigen, da es mir mit der Zeit zu groß geworden ist.“ Aufs Krokodil folgten Schlangen und Vogelspinnen. „Ich träumte von einer spannenden Schlangenshow!“ Als ihm Friseurin **Janine Havemann** beim Haarschneiden beiläufig erzählte, dass sie in der Freizeit als Artistin tätig ist, erkannte der Mahlower die Chance. Statt Feuerschlucken und Jonglieren gibt es nun erotischen Tanz mit Schlange.

## Streichelzoo mit Tigerpython

„Zudem präsentieren wir unsere Tiere gerne Kindern und Erwachsenen als etwas anderen Streichelzoo. Der Hit ist für jeden, sich mit einer

Python um den Hals fotografieren zu lassen!“

So kann durch Carsten Heuer jeder mal kurzzeitig zum Schlangenbezwinger werden. „Die Tiere haben kein Personengedächtnis. Ihnen ist es völlig egal, wer sich mit ihnen abgibt“, beschreibt er das Naturell seiner Schützlinge.

Ähnlich cool müssen Gäste von Carsten Heuer sein, die ihn zuhause besuchen, insbesondere wenn sie dort nächtigen wollen: Gegenüber der Couch tummeln sich in Terrarien Vogelspinnen und im Nebenzimmer haben die Schlangen ihren Platz. Das könnte durchaus den einen oder anderen Albtraum verursachen!

Infos:

Tel. 01 72/3 21 72 28

## Zäune, Matten, Tore



Die Blankenfelder Fachfirma „Zaun und Garten GmbH“ hat sich auf preisgünstige und den-

noch hochwertige Lösungen für Umfriedungen aus besonders stabilem, rostfreiem Aluminium spezialisiert. Die Zäune sind nicht verschweißt, sondern verschraubt. Inhaber **Ingo Lehmann** sieht den Hautvorteil darin, dass bei Schäden durch Sturm oder Vandalismus jedes Zaunteil einzeln getauscht werden kann. Im Abhollager in Ludwigsfelde liegen rund 4 000 Doppelstabmatten, Zaunpfosten sowie Tore zur sofortigen Abholung bereit. Das Team führt auf Wunsch gerne die Montage durch.

**Zaun und Garten GmbH**

Berliner Damm 8 a • 15827 Blankenfelde

Tel. 033 79/3 89 51

Abhollager Ludwigsfelde: Tel. 0 33 78/20 48 06

[www.zaunundgarten.de](http://www.zaunundgarten.de)

[www.aluminiumzaun.de](http://www.aluminiumzaun.de)

[www.doppelstabmattenzaun.berlin](http://www.doppelstabmattenzaun.berlin)

## Der richtige Wert

Immobilien im Berliner Umland sind überaus begehrt. Durch anhaltend niedrige Zinsen sind viele Interessenten in der Lage,



gute Preise für den Haus- oder Grundstückserwerb zu bezahlen. Wer aus Altersgründen, nach Scheidung, wegen Umzug oder Erbschaft ein Objekt veräußern will, sollte sich ebenfalls für einen Makler entscheiden, der den Immobilienwert richtig einschätzen kann und den ganzen bürokratischen Aufwand abnimmt. Diplomingenieur **Lothar Ziegler** ist seit rund 25 Jahren auf diesem Gebiet tätig und zudem geprüfter Sachverständiger für Immobilienbewertung. Damit hat man die Gewähr, dass man durch einen realistischen Preis schnell zum Verkaufserfolg kommt.

**EIno-Immobilien**

Leonard Bernstein Ring 61 • 15831 Mahlow  
Tel. 0 33 79/20 97 18 • [www.eino-immobilien.de](http://www.eino-immobilien.de)

## Zinsgünstige Anschlussfinanzierung

**B**eim Hausbau geht es immer um viel Geld. Das ist selbst Jahre nach dem Einzug so, weil ja in der Regel das Immobiliendarlehen abbezahlt werden muss.

Dabei lässt sich mit geschickter Umschuldung kräftig sparen. Musste vor 25 Jahren



■ Ist nach dem Hausbau noch eine Restschuld vorhanden, sorgt Jörg Kintzel für geldsparende Anschlussfinanzierungen.

noch mit zehn Prozent Zinsen und vor zehn Jahren mit rund fünf Prozent gerechnet werden, so kann man heute unter zwei Prozent kommen. „Schon bis zu fünf Jahre vor Ablauf der zehnjährigen Zinsbindung lässt sich ein Darlehensvertrag umschulden und dabei mit geringen Aufschlägen das enorm günstige heutige Zinsniveau nutzen. Ähnlich können langfristige Verträge zehn Jahre nach der Vollausszahlung durch neue zinsgünstigere Abschlüsse ersetzt werden“, informiert **Jörg Kintzel**. Als erfahrener und unabhängiger Baugeldspezialist unterstützt er bei Kredit und Umschuldung, wobei sein Service für Darlehensnehmer vollständig kostenfrei ist. Er hilft bei kompletten Neufinanzierungen und der Aufnahme von Bankkrediten.

**Hypofact AG Regionalbüro Blankenfelde**  
**Baufinanzierungen u. v. m. • Jörg Kintzel**  
**August Bebel Straße 78 • 15827 Blankenfelde**  
**Tel. & Fax 033 79/32 04 59 • Tel. 01 77/5 75 42 37**  
**www.hypofact.de**  
**www.baufinanzierungen-uvw.de**

## Treppen nach Maß

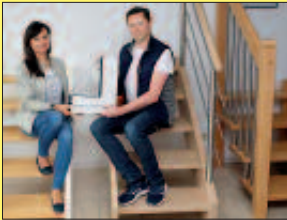

Seit 15 Jahren ist **Marcin Rozek** mit seiner Firma in Blankenfelde auf den individuellen Treppenbau spezialisiert. Später kamen Fenster und Türen hinzu. „Wir nehmen vor Ort kostenlos das Aufmaß. Die Planung erfolgt dreidimensional so dass sich die Auftraggeber genau vorstellen können, wie die Konstruktion im Raum aussehen wird“, erklärt Marcin Rozek.

Die Holztreppen werden in bewährter hoher Handwerkerqualität mit CNC-Technologie angefertigt, geliefert und fachgerecht eingebaut. „Das alles erfolgt vergleichsweise kostengünstig und ohne lange Wartezeiten“, nennt der Fachmann einen weiteren wichtigen Vorteil. Dies gilt ebenso für Bauelemente wie Fenster mit Holz-, Alu- oder Kunststoffrahmen sowie Innen- und Außentüren.

**Rozek Treppen-Fenster-Türen**  
**Blankenfelder Dorfstr. 76 • 15827 Blankenfelde**  
**Tel. 0 33 79/5 82 94 23 • www.rozek-treppen.de**

## Bauen mit Vertrauen

Ist das Haus in die Jahre gekommen, wird oft eine Komplettsanierung nötig. Oder es stehen Um- oder Anbauten an, das Bad soll modernisiert, das Dach ausgebaut oder eine Terrasse hinzugefügt werden. All das ist ein Fall für **André Wendt** und **Steffen Wendt**. Sie sind seit 2004 selbstständig in diesem Segment tätig. Sie übernehmen Maurer-, Beton-, Maler- und Fliesenlegerarbeiten, dämmen und sanieren Fassaden oder pflastern Einfahrten und Wege.

Bei Bedarf koordinieren sie weitere Gewerke einschließlich Elektro und Sanitär. Der Bauherr hat so nur einen Ansprechpartner.

**Wendt-Ausbau GbR**  
**Fasanenweg 3 • 15827 Blankenfelde**  
**Tel. 0 33 79/31 24 00 • www.wendt-ausbau.de**







## Neues Zuhause „Am Mühlenberg“

**W**ohnen im Berliner Umland ist gefragt wie lange nicht mehr. Ein wichtiger Grund dafür sind sicher die immens gestiegenen Preise für Wohneigentum. Die Mieten in der Hauptstadt sind regelrecht „explodiert“.

Daneben gibt es weitere wichtige Gründe, wenn sich insbesondere Familien wünschen, Bauland außerhalb der Metropole zu erwerben. Senioren hingegen geht es vielfach um attraktive altersgerechte Wohnungen.

Orte wie Blankenfelde-Mahlow haben den großen Vorteil, dass man in direkter Nachbarschaft Berlins lebt, aber den

täglichen Großstadtstress spätestens nach Feierabend hinter sich lässt. Hier kann man die Natur genießen und den Kindern ein ganz anderes Umfeld bieten. So überzeugen Kitas und Schulen mit liebevoller Betreuung. Hier wird gerne gelernt, um für das Leben wichtiges Wissen zu erwerben.

### Grundstücke im Grünen

Begehrt sind deshalb bezahlbare Grundstücke, die es nicht im Überfluss gibt. Gerade Orte wie Blankenfelde-Mahlow mit attraktiver Infrastruktur sind sehr begehrt. Schließlich gibt es hier S- und Fernbahnanschluss sowie gute Verbindungsstraßen nach Berlin, vielfältige Schulformen, Einkaufs- und Freizeitmöglichkeiten. Heimatland-Geschäftsführer **Helmut Tank** ist deshalb mit seinem Projekt „Wohnen Am Mühlenberg“ im Herzen von Blankenfelde sehr gefragt. Alle Grundstücke des ersten und zweiten Bauabschnittes am Rande einer weit-





läufigen Grün- und Parkanlage sind verkauft und bis auf wenige mit individuellen Eigenheimen bebaut. Die Lage am idyllischen Fischteich und der Blick auf den alten Dorfkern haben meist sofort überzeugt.

#### Neue Chance!

Glück für alle, die noch nicht zugegriffen haben, ist, dass jetzt ein weiterer Bauabschnitt in Angriff genommen wird. „Das Gebiet wird mit allen wichtigen Medien wie Strom, Gas, Trink- und Abwasser, Telekommunikationsanlagen

und Internet erschlossen. Die Grundstücke können individuell mit Bungalows, Einfamilien- und Doppelhäusern sowie mit Stadtvillen oder mit Mehrfamilienhäusern bebaut werden. Denkbar ist zudem seniorenrechtliches Wohnen zur Miete unter Nutzung der örtlichen Möglichkeiten der Pflege und Unterstützung im Alter“, freut sich Helmut Tank auf Anfragen.

#### Erfahrener Immobilienpartner

Helmut Tank ist ein Immobilienentwickler, von dessen Erfahrung und fairer Beratung alle profitieren, die überlegen, ihre selbstgenutzte Immobilie zu verkaufen. Gar manchen sind Haus und Grundstück im Alter zu groß geworden. Die damit verbundene Arbeit fällt zunehmend schwerer. Der große Vorteil ist, dass Helmut Tank kostenfrei berät, wie es

weitergehen kann. Er sucht die passenden Lösungen und organisiert den nahtlosen Übergang vom Verkauf bis zum Umzug in die neue Wunschwohnung. Dabei spürt man seine Begeisterung, den Mitbürgern, gleich welchen Alters, den Weg zum angenehmen Wohnen frei zu machen.

#### Kontakt

**Heimatland  
Grundstücks- und  
Energiesysteme GmbH**  
Moselstraße 2  
15827 Blankenfelde-Mahlow  
Tel. 033 79/7 0000  
Tel. 01 78/9 39 86 62  
E-Mail: [heimatland@t-online.de](mailto:heimatland@t-online.de)  
[www.heimatgrund.de](http://www.heimatgrund.de)

- Helmut Tank plant die Erschließung weiterer Grundstücke zum individuellen Hausbau. Interessenten können sich bereits jetzt vormerken lassen.





## Wohnungsauflösung, Sperrmüll, Transport



■ Nicki Gerhardt übernimmt Haus- und Wohnungsberäumungen sowie Entrümpelungen.

**W**enn sich im Laufe der Jahre auf dem Dachboden, im Keller oder Gartenhaus der Sperrmüll ansammelt, heißt es irgendwann dann doch einmal, „das muss raus“!

Unterstützung bietet hier **Nicki Gerhardt** mit seinem Team. In der Gemeinde als zuverlässiger Ansprechpartner bekannt, führt er persönlich sehr kurzfristig eine Besichtigung durch, erstellt ein Angebot und vereinbart eine zeitnahe Ausführung für Beräumungen von Haus, Wohnung, Garage oder Keller. Dabei gehört noch lange nicht alles in den Müll. Verwertbares Mobiliar oder Antiquitäten, Gemälde und Schmuck werden angemessen angerechnet. Ob Privathaushalte oder Gewerbe, Hausverwaltung oder Wohnungsbaugesellschaften, 21 Jahre Erfahrung machen seine Firma zum kompetenten Partner.

**Gerhardt GbR**

**Wohnungsauflösung Kleintransporte Entrümpeln**

Lerchenweg 26 • 15827 Blankenfelde

Tel. 01 72/3 04 26 17

[www.gerhardt-beraemungen.de](http://www.gerhardt-beraemungen.de)

## Heizung & Sanitär mit Notdienst



Der umfassende Service der „Ba-do oHG“ ist insbesondere bei Privathaushalten und Wohnungsverwaltungen sehr gefragt. Der

Meisterbetrieb von **Rudi Adolf** plant und projektiert Heizungs-, Lüftungs-, Gas- und Sanitäranlagen, berät zu erneuerbaren Energien wie Wärmepumpen oder Solartechnik und rüstet auf Brennerheizungen um. Das Team installiert und wartet Anlagen, tauscht Kessel oder Sprengwasserzähler aus, saniert Bäder oder behebt Rohrbrüche. Der Innungsbetrieb gibt seine langjährige Erfahrung im Heizungs-, Lüftungs- und Sanitärbereich gern an künftige Anlagenmechaniker weiter.

**Ba-do oHG**

Löwenbrucher Weg 5 • 12307 Berlin-Lichtenrade

Tel. 030/69 81 61 24 • Fax 030/69 81 61 25

24-h Notdienst: Tel. 030/69 81 61 24

[www.ba-do.de](http://www.ba-do.de)



## Immobilien fürs Leben

Bei Immobilien geht es oft um Entscheidungen fürs Leben. **Klaus Hummel** kennt sich in der Region perfekt aus, schließlich wohnt er selbst hier. Seine Mitgliedschaft im Gutachterausschuss vom Landkreis Teltow-Fläming und im renommierten Fachverband IVD unterstreichen dies. Sein Rat: „Wenn ein Eigentümer eine Immobilie verkaufen will, bedarf es einer soliden Marktpreiseinschätzung. Zu hoch angesetzte Preise führen regelmäßig zu einer langen Vertriebsdauer und letztlich zu einem geringeren Preis.“ Mit über 25 Jahren Erfahrung als regionaler Makler ist Klaus Hummel auf Einfamilienhäuser und Grundstücke spezialisiert.

**Klaus Hummel Immobilien**

Seebadallee 33 • 15834 Rangsdorf

Tel. 03 37 08/44 11 66 • Tel. 01 72/9 65 30 33

[www.klaus-hummel-immobilien.de](http://www.klaus-hummel-immobilien.de)



■ In der Seniorenresidenz Mahlow genießen die Bewohner ihren Ruhestand gut umsortigt im Hotelambiente.



## Seniorenwohnen mit Hotelcharakter

**R**uhestand mit Hotelkomfort, das ermöglicht die moderne Seniorenresidenz in Mahlow. Schließlich wohnen die Senioren hier in einem als Hotel gebauten Haus!

„Bei uns steht Wohlfühlen an erster Stelle. Die Appartements können nach eigenen Wünschen gestaltet und möbliert werden. Unsere Bewohner erhalten eine sehr persönliche Betreuung, bei der jeder den Service auswählt, der gewünscht wird. Das kann das schmackhafte frische Essen aus unserer hauseigenen Küche, die Begleitung zum Arzt oder sogar eine 24-Stunden-Betreuung

sein“, beschreibt Leiterin **Silke Burmeister**.

### Betreuung und Pflege

Viele Freizeitmöglichkeiten sorgen dafür, dass keine Langeweile aufkommt. Bingo, Singen, Gedächtnistraining, Bastelnachmittage, Handarbeitsrunden und gemeinsame Ausflüge sind sehr beliebt. Verschlechtert sich die Gesundheit, kann man weiter in der gewohnten Umgebung bleiben. Regelmäßige Pflege ist kein Problem. Die Mitarbeiter kümmern sich um Medikamente, Injektionen, Blutzuckerkontrolle, Wund- und Stomaversorgung oder OP-Nachsorge.

Grundpflege und andere nötige Betreuung sind selbstverständlich möglich.

### Probewohnen

Wer herziehen möchte, kann erst mal probewohnen. Die Appartements werden ganz normal gemietet und können gern mit liebevoll ausgestatteten Möbeln ausgestattet werden. Man lernt Gleichgesinnte kennen, ist nicht allein zuhause, wird umsorgt und es ist Fachpersonal zur Stelle, wenn Hilfe gebraucht wird.

**Seniorenresidenz Mahlow**  
**Am Bahnhof 3**  
**15831 Mahlow**  
**Tel. 033 79/31 2880**  
**www.lsw-gruppe.de**

## Containerservice und Schüttguttransport

**D**er Keller quillt über, der Dachboden ist voll? Dann ist der Service der **HMH-Entsorgung super-toll!** Das Fachunternehmen von **Thomas Holewa** und **Bent Hoppmann** stellt Container in unterschiedlichen Größen für den gewerblichen und

privaten Bereich pünktlich und schnell bereit. Im Bestand sind über 200 Absetz- und Rollcontainer. Die Größen variieren zwischen zwei und 40 Kubikmeter Nutzvolumen. Damit werden Bauschutt, Schrott, Gartenabfall, Strauchwerk,

Baustellenabfall oder Bau- und Abbruchholz abgeholt. Außerdem werden Kies, Mörtel, Fertigbeton, Füllmaterial sowie Gartenerde kurzfristig geliefert. Kleinstmengen ab einem Kubikmeter sind kein Problem.

Neben Containerabsetzfahrzeugen stehen Radlader, Bagger und Selbstlader zur Verfügung. So können weitere Aufgaben wie Baugruben, Kabelgräben, Abwasser-sammelgruben sowie Abriss von Gebäuden aller Art erledigt werden.

**HMH Entsorgung GmbH**  
Triftstraße 28  
15827 Blankenfelde  
Tel. 033 79/37 09 12  
Fax 033 79/37 96 24  
[www.hmhgmbh.de](http://www.hmhgmbh.de)



■ Der Einsatz der HMH-Fahrzeuge wird per Computer und Funk koordiniert.

## Heizung und Bad

**Andreas Steinweden** ist Fachmann für effiziente Heizungen. „Optimale Lösungen erreicht man in Verbindung mit regenerativen Energien“, weiß er. In allen Fällen liegen bei ihm Neuinstallation, Wartung, Sanierung und Umgestaltung in bewährten Händen. Außerdem hat er viel Erfahrung mit der zukunftssicheren Umgestaltung von Bädern. Er saniert sie so, dass sie großzügig, modern und hell wirken. Der Installateur und Heizungsbauer rät, beim Umbau ebenerdige Duschen einzubauen. Die sehen elegant aus, sind für jedes Bad zu empfehlen und selbst im Alter barrierefrei zu benutzen.

**Andreas Steinweden**  
Installation und Heizungsbau  
Hölderlinstraße 32 • 15827 Blankenfelde  
Tel. 033 79/32 09 27 • Fax 033 79/32 09 28  
E-Mail: [A.Steinweden@gmx.de](mailto:A.Steinweden@gmx.de)



## Vermessung mit Siegel

Öffentlich bestellte Vermessungsingenieure wie **Michael Peter** sind Experten, die vom Staat auf Grund ihrer besonderen Qualifikation mit hoheitlichen Befugnissen betraut werden und daher mit einem amtlichen Siegel ausgestattet sind. Durch das Team vom „Geobüro“ werden seit 20 Jahren sämtliche Vermessungsarbeiten für Hausbau und Grundstücksteilungen sowie rechtsverbindliche Vermessungen zur Klärung von Grenzfragen durchgeführt. Darüber hinaus werden in Kooperation mit einem spezialisierten Ingenieurbüro baugrundtechnische Untersuchungen angeboten.

**GEOBÜRO Michael Peter**  
Öffentlich bestellter Vermessungsingenieur  
Vivaldistraße 5 • 15831 Mahlow  
Tel. 033 79/3 13 62 90 • [www.geobuero-net.de](http://www.geobuero-net.de)

# Glasererei Hentschel

Prinzessinnenstraße 31 • 12307 Berlin

DIREKT AM S-Bahnhof LICHTENRADE

[www.Glasererei-Hentschel.de](http://www.Glasererei-Hentschel.de)



## Tel. 0 30 / 77 20 96 77

- Reparatur-Schnelldienst
- Umbau von Einfach- auf Isolierverglasung
- Direktabrechnung mit Ihrer Versicherung
- Spiegel nach Maß
- Bleiverglasung
- Ganzglasduschen
- Schallschutz, Einbruchschutz und Sonnenschutz

Wir berechnen keine An- und Abfahrtskosten!  
Ladenöffnungszeiten: Mo.-Fr. 15-18 Uhr

Seit über 30 Jahren steht unser Name TRYONADT für seriöses und erfolgreiches Wirken im Immobilienbereich.

### Unsere Verkaufs-Schwerpunkte:

Ein- und Mehrfamilien- und Reihenhäuser  
Baugrundstücke  
Eigentumswohnungen  
Miethäuser/Anlagen  
Gewerbeflächen  
in ganz Berlin und im südlichen Umland



UNSER DANKGEHT...  
IST DAS ERGEBNIS DES ERFOLGS!

### Wir sind:

Ein Team von Fachleuten  
Kompetent - auch im Umland

### Wir bieten:

- Persönliche Betreuung
- Diskrete Bearbeitung
- Erfolgreiche Abschlüsse
- Keine Verkäuferkosten

### Wir suchen ständig:

Immobilien aller Art



Frank & Claudia Tryonadt

### Wir danken:

für einen guten Tipp mit einer Geldprämie

*Ihre herzlichsten  
Immobilien spezialisten*

## TRYONADT IMMOBILIEN

INDIVIDUELL · PROFESSIONELL · ERFOLGREICH

### Büro Mahlow

Am Bahnhof 6A

15831 Blankenfelde-Mahlow

Tel. 033 79 - 202 88-0

Fax 033 79 - 202 88-16

Handy 0172 - 327 02 25

### Büro Berlin-Lichtenrade

Bahnhofstraße 48 · 12305 Berlin

Tel. 030 - 75 444 88-0

[info@tryonadt-immobilien.de](mailto:info@tryonadt-immobilien.de)

[www.tryonadt-immobilien.de](http://www.tryonadt-immobilien.de)





Gemälde, Verse, Fotos und Taufkerzen

## Multi-Talent gibt Einblicke

**W**annsee-Stilleben, Ostsee-Idylle und was ist das? Ein Kriegsdenkmal, das erneut von Zerstörung umgeben ist!

Bei **Celine van der Hoofd** kommen die Gegensätze genauso zusammen wie im „wirklichen“ Leben. Sie bezieht ihre Inspiration aus dem was sie sieht und dem was die Welt an Katastrophen bietet. Die Zerstörung der ehemaligen syrischen Wirtschaftsmetropole Aleppo animierte sie zum Gemälde „verbrannte Erde“. Der derzeitige US-Präsident

kommt im Bild „Schall und Rauch“ ins Visier.

### Immer in Aktion

Die Werke der unprätentiösen Mahlowerin Celine van der Hoofd sind so vielfältig wie ihr Leben. Beim Besuch fällt schon auf, dass die Holländerin aus Amsterdam absolut akzentfrei Deutsch spricht. Da ist man doch von **Rudi Carrell** und weiteren Holländern ganz anderes gewöhnt! Doch Celine van der Hoofd kann noch ganz anders: Aus dem Stand wechselt sie in originäres „Schwizerdütsch“! Die Erklärung:

„Meine Mutter ist Schweizerin. Ich habe in ihrer früheren Heimat eine Ausbildung als Krankenschwester gemacht. Ich spreche fließend Deutsch, Alemannisch und Englisch!“

### Stress auf dem WC?

Das klingt spannend, doch für jemanden, der in Holland Agrarwissenschaften studiert hat, schon etwas ungewöhnlich. In Mahlow hingegen kam als weitere Facette ein Theologiestudium dazu, damit sie bei der evangelischen Kirche als „Prädikantin“ vor allem Kindern Bibelverse näherbringen

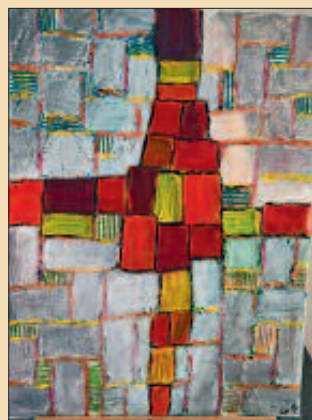
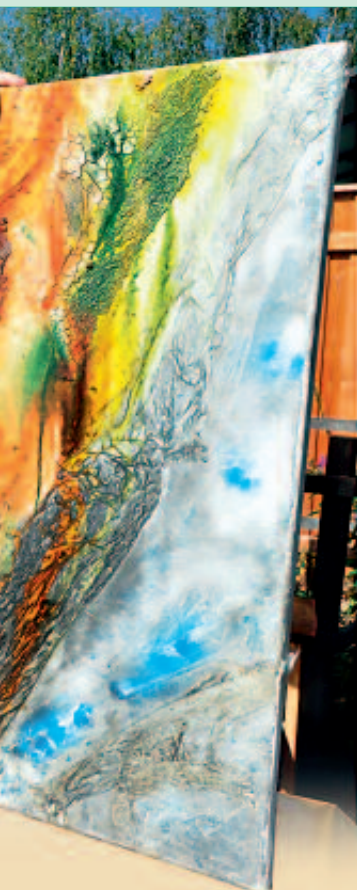

■ Celine van der Hoofd gibt ihre Vielseitigkeit in ihren Bildern weiter: So wechselt sie mühelos von Landschaften zu nicht-gegenständlichen Motiven.

kann. Ganz nebenbei arbeitet sie im benachbarten Großbeeren als Gemeindefschwester: „Uns ist es wichtig, in der Seniorenpflege für jeden die Zeit aufzubringen, die tatsächlich nötig ist. In vier Minuten, wie von den Krankenkassen vorgeschrieben, kann man kaum einen Menschen waschen oder zum Toilettengang bringen. Das bedeutet doch WC-Stress per Expressverfahren!“

#### **Galerie im Kinderzimmer**

Kaum zu glauben, dass die ungewöhnliche Künstlerin ausgerechnet ihr Herz an einen ►



Bundeswehr-Offizier verloren hat. Doch tatsächlich, **Michael Neuling** ist es zu verdanken, dass die Gemeinde seit 20 Jahren eine so ungewöhnliche Mitbewohnerin hat: „Ich habe ihn kennengelernt, als ich meine Schwester besuchte, die schon länger hier wohnt“, gibt Celine van der Hoofd Einblick. Das Paar zog zwei Adoptivkinder auf. **Ngoc Anh** ist 17 Jahre alt und Mitglied der Freiwilligen Feuerwehr, die ihre Wache am anderen Ende der Straße hat. Tochter **Gugu Neuling**, stammt aus Südafrika, ist zwei Jahre älter und geht gerade auf eine weiterführenden Schule in Berlin.

## Potenzial für Sammler

Ihr Zimmer ist es, das nun als Galerie fungiert, die allerdings kaum bekannt ist: „Je-

der kann gerne nach Anmeldung kommen und meine Bilder ansehen“, lädt sie ein. Die hochinteressanten Werke gibt es praktischerweise in allen Größen und zu Preisen, die Sammlerpotenzial versprechen! Dabei nimmt die vielseitige Mahlowerin neben politischen und sozialen Problemen immer wieder gerne ihre Umgebung und die Natur zum Thema. So hat sie einen „Bienen-Zyklus“ geschaffen, der auf Anhieb viele Anhänger fand.

## Denken statt Yoga!

Die Motive schwirren im heimischen Garten des Reihen-Eckhauses herum, denn Ex-Offizier Michael Neuling hat längst die Bundeswehr-Uniform gegen Imker-Kleidung getauscht. So gibt es hier echt Mahlower Honig von mittler-

weile drei emsigen Völkern und dazu Tomaten und anderes Gemüse aus dem eigenen Garten. Doch Celine van der Hoofd kann noch viel mehr als überaus spannende Bilder schaffen: Sie hat eine spezielle Methode entwickelt, um Kerzen liebevoll mit Motiven zu verzieren. „Besonders ist das bei Taufkerzen gefragt“, erklärt sie. Ganz nebenbei fotografiert sie. So ist ein zeitkritisches Buch in Vorbereitung, wo idyllische Fotos im Kontrast mit nachdenklichen Versen stehen: „Ich will genau das Gegenteil zum Wohlfühl-Quatsch schaffen, der gerade so in Mode ist“, erklärt die streitbare Mahlowerin. Also denken, anstatt beim Yoga abschalten!

Info:

Tel. 01 72/3 21 7228

## Ideen für das Bad



**Henry Springer** bietet seit über 25 Jahren einen zuverlässigen Komplettservice rund um Bad und Heizung. Der erfahrene Fachmann kümmert sich

um Neubau, Modernisierung und staubfreie Bad-sanierung einschließlich Fliesenarbeiten. Er ist Spezialist für die barrierefreie Umgestaltung. Liegt der entsprechende Pflegegrad vor, kann es dafür bis zu 4 000 Euro Zuschuss von der Pflegekasse geben. Bei Heizungen kennt er sich mit den vielen neuen Entwicklungen zur Verbrauchssenkung wie Gas- und Brennwertkessel, Solartechnik und Wärmepumpen aus. Ausführliche Beratung ist ebenso selbstverständlich wie die regelmäßige Heizungswartung.

**Bäder aus einer Hand • Henry Springer**  
Gas Wasser Heizung

Nahariyastraße 31 • 12309 Berlin-Lichtenrade

Tel. 030/7 46 5086

[www.bad-heizung-springer.de](http://www.bad-heizung-springer.de)

## Zäune für Bau & Events

„Bauherren und Veranstalter unterliegen der Absicherungspflicht“, machen **Guido Karl** und **Kay Viertel** aufmerksam. Sie bieten dafür die Lösung. Mit ihrem Bauzaunverleih



stützen sie sich auf Erfahrungen seit 2010. Sie liefern die jeweils benötigte Anzahl Zaunfelder für kleine Bauvorhaben oder große Veranstaltungen. Planung, Anlieferung, Aufstellen und Abtransport sind inbegriffen. Je nach Einsatzzweck kommen hohe oder halbhohle Zäune, Fußgängergitter, Polizeiabsperungen oder Baken und Warnlampen zum Einsatz. Die Mietzeit kann zwischen einem Tag und mehreren Jahren schwanken. Alles was vermietet wird, steht alternativ zum Verkauf.

**K&V Bauzaun Vermietung**

Berlin Brandenburg GmbH & Co. KG

Marktplatz 3 • 15831 Mahlow

Tel. 0 33 79/20 25 19

[www.bauzaun-vermietung-berlin.de](http://www.bauzaun-vermietung-berlin.de)



## Hilfe für defekte Haushaltsgeräte

**W**ie zuverlässig die vielen elektrischen Helfer in Küche und Bad jeden Tag arbeiten und wie wichtig sie in unserem Alltag sind, merkt man erst, wenn sie streiken.

Niemand will in so einem Fall Kühlschrank, Waschmaschine, Ceranfeld, Herd oder Trockner gleich abschreiben. Was aber dann? Die



■ Der Reparaturservice von Karsten Förster und Peter Egel ist zuverlässig, schnell und bewahrt vielfach vor der teuren Neuanschaffung.

Großgeräte selber in eine Werkstatt bringen oder den teuren Werkskundendienst beauftragen? Davor bewahren **Karsten Förster** und **Peter Egel**. Ihre jahrzehntelange Erfahrung ermöglicht ihnen, selbst versteckte Fehler zu erkennen und zügig zu beheben. Sie wechseln nicht unnötig teure Baugruppen und raten schon gar nicht zum vorschnellen Neukauf. Sie haben alle gängigen Ersatzteile dabei, was weitere Kosten spart. Braucht jemand wirklich ein Neugerät, dann wissen sie, welche empfehlenswert sind. Zum Service gehören dann der Anschluss und die Entsorgung des Altgerätes. Ihre Zuverlässigkeit und bodenständige Ortsnähe bringt es mit sich, dass sie neben Privathaushalten schon viele Jahre Seniorenheime und Verbände mit Reparatur und Neuausstattung betreuen.

**Hausgeräteservice Peter Egel & Karsten Förster**  
Erich Klausener Straße 59 A • 15827 Blankenfelde  
Reparatur-Hotline Tel. 01 70/1 60 42 26

Tel. 033 79/37 57 99

[www.hausgeraete-solarienservice.de](http://www.hausgeraete-solarienservice.de)

## Grundstück und Haus



**Ines Dolling** und **Thomas Dolling** bieten einen individuellen und persönlichen Service rund um die Immobilie.

Bei Diplomingenieurin Ines Dolling dreht sich alles um Bauen und um das Haus. Dazu gehören Um-

und Ausbau, Sanierung und die Entwicklung von Grundstücken. Immobilienmakler Thomas Dolling ist der richtige Ansprechpartner für Anbieter und Interessenten. Als geprüfter Immobilienbewerter ermittelt er den Marktpreis von wohnwirtschaftlich genutzten Liegenschaften. Beide sind als Partner der Firma Elbe-Haus aktiv und helfen, wenn es um die Verwirklichung des Traums vom eigenen Haus geht.

**do-plan Planungs- und Immobilienbüro**  
Ines und Thomas Dolling

Rangsdorfer Weg 10 • 15827 Dahlewitz  
Tel. 03 37 08/93 00 08 • Tel. 01 79/2 01 17 42  
[www.do-plan.info](http://www.do-plan.info) • [www.id.elbe-haus.de](http://www.id.elbe-haus.de)

## Ein Pelz für viele Fälle

Ein Haus ist eine komplexe Sache. Für fast jede Aufgabe braucht man einen anderen Handwerker. Dagegen hilft **Thomas Pelz**. Zu seinem Spektrum gehört Fliesen verlegen, Verfugen, Fußbodenarbeiten, Pflastern, Türen und Fenster montieren, Wärmedämmung mit Fassadengestaltung und -streichen, Bodenbeschichtung mit strapazierfähigem Epoxid- oder Polyesterharz, Trockenbau, Holzkonstruktionen wie Carports und Pavillons sowie Backstein- und Klinkerverfugung. Er kennt sich bei Altbausanierung aus, beseitigt Wasserschäden und Schimmel. Deshalb gilt: Hat man ein Problem am Haus, Thomas Pelz hilft immer aus!



**Baudienstleistungen Haus Hof & Garten**  
Thomas Pelz

Joseph Haydn Straße 21 • 15831 Mahlow  
Tel. 033 79/31 27 09 • Tel. 01 74/8 35 70 38  
[www.baudienstleistungen-hhg.de](http://www.baudienstleistungen-hhg.de)

## Sonnenschutz nach Maß

**M**it einer entsprechenden Überdachung wird aus einer Terrasse zusätzlicher Wohnraum im Freien.

Kommen Heizstrahler und Lichtborde hinzu, kann man dies sogar bei kühlerer Witterung bis in die späten Abendstunden genießen.

**Christiane Woeste** und **Jürgen Woeste** sorgen mit ihrem Team seit fast 25 Jahren für feste Terrassenüberdachungen und exklusive aus-



■ Das „Schattenecke“-Team hat immer die perfekte Lösung für Markisen, Überdachungen, Jalousien und Sonnenschutz aller Art.

fahrbare Terrassenfaltdächer sowie Markisen. „Dabei geht es immer um Maßanfertigungen. Das ermöglicht, selbst schwierige Sonderlösungen passgenau zu realisieren. Bei der Tuch- und Farbauswahl stehen immer die neuesten Kollektionen zur Verfügung. Unsere Markisen verfügen über einen UV-Schutz bis 80 Prozent. Je nach Wunsch sind die Anlagen besonders regenfest und bis Windstärke zehn nutzbar“, geben sie Einblick. Die Steuerungen lassen sich in die Hausautomation einbinden und per Smartphone-App bedienen. Zudem sind hier Jalousien, einbruchhemmende Rollläden, Insektenschutz, Wintergartenbeschattung sowie Schirme und Sonnensegel selbst für große Flächen erhältlich. Die Fachleute kümmern sich außerdem um Wartung und Reparatur bisheriger Sonnenschutzanlagen.

**Die Schattenecke • Sonnenschutzanlagen aller Art**  
Trebbiner Straße 1 • 15831 Mahlow  
Tel. 033 79/3 22 84 77 • [www.dieschattenecke.de](http://www.dieschattenecke.de)  
E-Mail: [kontakt@dieschattenecke.de](mailto:kontakt@dieschattenecke.de)

## Leise unterm Dach



Schallschutz ist ein wichtiges Thema in der Gemeinde. Wirksame Lärmdämmung beginnt unter dem Dach.

„Mit unserem geprüften Rockwool-System erfüllen wir alle Förderanforderungen des Flughafens zur Kostenübernahme. Die eingesetzte Steinwolle schluckt den Lärm. Wir erreichen damit bei Dachneueindeckungen Schallschutzwerte von bis zu 53 Dezibel“, erläutert **René Berndt**. Er ist seit über 30 Jahren im Beruf und hat seinen Betrieb 2002 gegründet. Er wird von Sohn **Moritz Lehmann** und weiteren erfahrenen Mitarbeitern unterstützt. Selbstverständlich werden alle anderen anfallenden Dacharbeiten ebenfalls zuverlässig ausgeführt.

**Haus- und Dachtechnik Berndt GmbH**  
Oderstraße 9 • 15827 Blankenfelde  
Tel. 01 72/6 35 85 06  
[www.berndt-dachtechnik.de](http://www.berndt-dachtechnik.de)

## Warten statt reparieren

Sobald die Temperaturen fallen, denken alle wieder an die Heizung. Wer Geld sparen will, lässt sie vor dem Winter durch-



prüfen und justieren. „Beim Auto ist die regelmäßige Wartung selbstverständlich, bei Heizungen denkt manch einer nicht daran. Dabei kann man so ihre Lebensdauer erheblich verlängern sowie Umwelt und Geldbeutel schonen“, führen **Ramona Merchel** und **Detlef Behlert** vor Augen. Sie sind seit Jahrzehnten bewährter Ansprechpartner für Neueinbau, Wartung und Reparatur von Heizungsanlagen. Hinzu kommen Gas- und Wasserinstallation, Neubau und Sanierung von Bädern, hochwirksame Lüftungen für schallsolierte Häuser sowie der Einsatz von Solartechnik.

**INSTAWART GmbH**  
Gas Wasser Heizung Wartung  
Trebbiner Straße 3 • 15831 Mahlow  
Tel. 033 79/20 74 57 • [www.instawart.de](http://www.instawart.de)

## Bauelemente für die Region

**F**enster und Türen sind für die Optik eines Gebäudes wichtig und entscheidend fürs Wohlfühlen.

Der Fachbetrieb von **Robert Kruk** und **Jan Nowak** setzt

auf die perfekte Verbindung von attraktiven Lösungen, die hervorragende Schallschutz-Eigenschaften haben. So ist eine Lärminderung um bis zu 47 Dezibel möglich.

Als Grundmaterialien können wie gewohnt Kunststoff, Aluminium oder Holz zum Einsatz kommen.

Zudem bietet das Unternehmen aus Mahlow Rollläden, Markisen, Zipp-Screen und Raffstore. Insektenschutz spielt ebenfalls eine wichtige Rolle. Der Betrieb kann sich auf eine Erfahrung aus mittlerweile 20 Jahren stützen. Neue Mitarbeiter für die Montage der Bauelemente sind willkommen und treffen auf ein immer gut aufgelegtes Team sowie gute Konditionen.



■ Robert Kruk und Jan Nowak sowie Kundenberater Robert Kruk junior (m.) bieten Bauelemente, die exakt den Anforderungen in der Region entsprechen.

**Kruk & Nowak GmbH**  
 Beethovenstraße 59-61  
 15831 Mahlow  
 Tel. 033 79/49 46 90  
[www.kruk-nowak.de](http://www.kruk-nowak.de)

## Unabhängige Baufinanzierung



**Ursel Grametzki** ist eine erfahrene Ansprechpartnerin rund um das wichtige Thema Baufinanzierung. Sie hilft, den Traum vom Eigenheim umzusetzen. Ebenso steht sie bei der Finanzierung von Wohnungen, Immobilien, Sanierung, Umbau und Erweiterung zur Seite. „Durch die Umschuldung

bestehender Darlehen kann man heute oft viel Geld einsparen“, gibt sie als Tipp.

Ursel Grametzki ist keiner bestimmten Bank verpflichtet. „Stattdessen erarbeiten wir ein auf die jeweilige Situation ausgerichtetes und maßgeschneidertes Finanzkonzept“, lädt sie zum kostenfreien Beratungstermin ein. Tochter **Anke Grametzki** kennt sich ergänzend dazu gut beim Thema Hausbau aus.

**Baufinanzierung Ursel Grametzki**  
 Rosenau 10 • 15834 Rangsdorf  
 Tel. 03 37 08/44 13 73  
[www.baufinanzierung-rangsdorf.de](http://www.baufinanzierung-rangsdorf.de)

## Wärme und Gartenbau

Wärme frei Haus, dafür steht das Traditionsunternehmen von **Andreas Lingk**.

Er führt den Familienbetrieb, den seine Eltern **Monika Lingk** und **Ludwig Lingk** vor 30 Jahren in der DDR gegründet haben, nach heutigen Anforderungen weiter. Meistens geht es um Heizöl zu günstigen Tagespreisen oder Grillkohle. Ofen- und Kaminholz sowie andere traditionelle Brennstoffe sind ebenfalls verfügbar. Zusätzlich bietet Andreas Lingk einen hilfreichen Service rund um Haus und Garten. Im Angebot stehen Pflasterarbeiten für Einfahrten, Wege, Terrassen oder Poolumrandungen sowie Anlieferung von Schüttgütern wie Mutterboden, Sand oder Rindenmulch.



**Brennstoffhandel und Gartenbauservice**  
**Andreas Lingk**  
 Blankenfelder Dorfstraße 85 • 15827 Blankenfelde  
 Tel. 033 79/3 84 58  
[www.brennstoffhandel-lingk.de](http://www.brennstoffhandel-lingk.de)



## Allgemeinmedizin

Andreas Becker	Zum Erlenbruch 1	15827 Dahlewitz	03 37 08/93 00 27
Dipl.-Med. Isa-Cornelia Gorges	Jühnsdorfer Weg 11	15827 Blankenfelde	0 33 79/37 12 55
Dr. Claudia Grothe	Heimstättenstraße 6	15381 Mahlow	0 33 79/3 94 37
Dr. Martina Herzler (S. 55)	MEG, Karl Liebknecht Str. 19 b-e	15827 Blankenfelde	0 33 79/37 19 37
Alexandra von Kornatzky	Luisenstraße 18	15831 Mahlow	0 33 79/5 92 90 44
Dipl.-Med. Astrid Krizek	Karl Marx Platz 1	15831 Mahlow	0 33 79/20 91 40
Susanne Nier (S. 55)	MEG, Karl Liebknecht Str. 19 b-e	15827 Blankenfelde	0 33 79/37 19 37
Dr. Beate Schmidt (S. 55)	MEG, Karl Liebknecht Str. 19 b-e	15827 Blankenfelde	0 33 79/37 19 36
Dr. Martina Scholz	Trebbiner Straße 21	15831 Mahlow	0 33 79/3 94 36
Dipl.-Med. Uwe Ziesche	Trebbiner Straße 41	15831 Mahlow	0 33 79/31 38 00

## Augenheilkunde

Dr. Ina Buchholz	Poststraße 2	15831 Mahlow	0 33 79/31 37 27
------------------	--------------	--------------	------------------

## Frauenheilkunde und Geburtshilfe

Dipl.-Med. Gabriele Knöspel	Karl Liebknecht Straße 19 b-e	15827 Blankenfelde	0 33 79/37 19 39
-----------------------------	-------------------------------	--------------------	------------------

## Hals-Nasen-Ohren-Heilkunde

Dr. Gerald Gronke	Karl Liebknecht Straße 19 b-e	15827 Blankenfelde	0 33 79/37 19 29
-------------------	-------------------------------	--------------------	------------------

## Haut- und Geschlechtskrankheiten

Dr. Stephan Schilling	Am Bahnhof 1	15831 Mahlow	0 33 79/3 94 23
Dr. Henrike Scholz	Am Bahnhof 1	15831 Mahlow	0 33 79/3 94 23
Dr. Michael Sebastian	Am Bahnhof 1	15831 Mahlow	0 33 79/3 94 23

## Der Rücken im Blick



Rückenprobleme sind das „Volksleiden Nummer Eins“. Die Lösung bringt vielfach Physiotherapie. Sie hat das Ziel, Schmerzen zu beseitigen und neuen Beschwerden vorzubeugen. Iris Becker, die sich auf 25 Jahre Berufserfahrung stützen kann, bietet seit 2017 zusätzlich Rückenschul-kurse an. Diese ergänzen ihr ohnehin schon breites Spektrum. Dazu gehören Krankengymnastik und klassische Massage, Manuelle Therapie, Bobath für Erwachsene, Elektrotherapie, Ultraschall, Lymph-drainage, Schlingentischbehandlung und Fuß-reflexzonen-therapie. Wohlfühlbehandlungen wie Thai- und Hot-Stone-Massage oder Ayurveda eignen sich hervorragend als Gutschein.

Physio Dahlewitz • Iris Becker  
Zum Erlenbruch 1 • 15827 Dahlewitz  
Tel. 03 37 08/93 00 29 • [www.physiodahlewitz.de](http://www.physiodahlewitz.de)

## Problemlöser Yoga

Zusätzlich zu den laufenden Kursen für Hatha-Yoga und Pilates finden bei **Manuela Herold** jetzt Workshops für Hormon-Yoga und Yin-Yoga statt. Hormon-Yoga setzt sich aus einer festgelegten Reihe von Übungen, spezieller Atmung und innerer Energielenkung zusammen. Dies fördert die Hormonproduktion, Vitalität und Ausgeglichenheit. Yin-Yoga ist eine sanfte Yogaform, die durch längeres Halten die Faszien dehnt, die Beweglichkeit fördert und zur Tiefenentspannung führt. Anders als Yogaformen, die aus Indien kommen, bezieht es sich auf die Traditionelle Chinesische Medizin. Die Termine für die kommenden Workshops finden sich auf der Webseite.



WellAmbiente • Massagen Yoga Pilates  
Erich Klausener Straße 53 (Eingang Drosselsteig)  
15827 Blankenfelde • Tel. 01 77/4 46 03 33  
[www.yoga-wellambiente.de](http://www.yoga-wellambiente.de)

# Große Hausarztpraxis und Zirkeltraining

**G**esundheit ist das wichtigste Gut. Deshalb sieht die Gemeinde darin eine entscheidende Aufgabe. Dafür unterhält sie die MEG.

„Uns geht es um eine optimale Gesundheitsversorgung. Deshalb wurde die Hausarztpraxis modernisiert, die Physiotherapie ausgebaut und modernes Gerätetraining eingerichtet“, gibt Geschäftsführer **Matthias Deters** Einblick.

## **Vielseitige Hausarztpraxis**

In der großen Hausarztpraxis hat sich das vor einem Jahr eingeführte automatische Rufsystem gut bewährt.

Der reibungslose Ablauf wird durch ein zuverlässiges Team aus fünf Ärzten und zehn Schwestern gesichert.

Für die Behandlung stehen die Fachärztinnen für Allgemeinmedizin **Dr. Martina Herzler**, **Dr. Beate Schmidt** und **Susanne Nier** sowie die



■ Das versierte Team aus Ärztinnen und Mitarbeitern, Physiotherapeuten, Verwaltung und Geschäftsführung ist für die Patienten da.

Fachärztinnen für Innere Medizin **Olga Khukhlaeva** und **Dr. Ines Liebold** zur Seite. Dr. Liebold hat als zusätzliche Schwerpunkte Hepatologie, Infektiologie, Reise- und Gelbfieberimpfungen.

## **Natürliche Therapien**

Das Team um die leitende Physiotherapeutin **Birgit Lautenschläger** umfasst neun Mitarbeiter. Die Manual- und Physiotherapeuten sowie die

medizinischen Bademeister bieten alle wichtigen Behandlungen von der Krankengymnastik bis zur Fußreflexzonenmassage an.

## **Freies Training**

Neu ist die Möglichkeit, ein gesundheitsförderndes Zirkeltraining an hochmodernen Geräten zu betreiben. Diese verfügen über eine spezielle Elektronik, die relevante Körperwerte automatisch erfasst und durch eine Kurvenvorgabe das Training optimieren kann. Ansprechpartnerin hierfür ist Sporttherapeutin **Sandy Harrant**.

## **MEG**

Medizinische Einrichtung GmbH  
Karl Liebknecht Straße 19 b-e  
15827 Blankenfelde  
[www.gesund-in-blankenfelde.de](http://www.gesund-in-blankenfelde.de)

### **Hausarztpraxis:**

Tel. 033 79/37 1937  
Mo., Di. 7-12 & 14-19 Uhr  
Mi., Do. 8-12 & 14-19 Uhr  
Fr. 8-12 & 14-15 Uhr  
Sa. 8-11 Uhr

### **Physiotherapie:**

Tel. 033 79/37 1938  
Mo.-Do. 8-19 Uhr • Fr. 8-17 Uhr

### **Freies Training:**

Tel. 033 79/37 19 43  
Mo. 8-17 Uhr  
Di.-Do. 8-19 Uhr  
Fr. 8-13 Uhr



■ Sporttherapeutin **Sandy Harrant** weist gern in die modernen Sport- und Fitnessgeräte ein.

## Heilpraktiker

Dr. rer. medic. Sabine Henschel (S. 56)

Kurt Schumacher Straße 46 15827 Blankenfelde 0 33 79/37 31 55

Karola Reinecke (S. 63)

Trebbiner Straße 18 15831 Mahlow 0 33 79/3 78 19 42

## Innere Medizin

Dr. Michael Emer Jühnsdorfer Weg 2 15827 Blankenfelde 0 33 79/37 20 23

Dipl.-Med. Ellen Gruner Karl Liebknecht Straße 32 15827 Blankenfelde 0 33 79/37 09 90

Olga Khukhlaeva (S. 55) MEG, Karl Liebknecht Str. 19 b-e 15827 Blankenfelde 0 33 79/37 19 37

Dr. Ines Liebold (S. 55) MEG, Karl Liebknecht Str. 19 b-e 15827 Blankenfelde 0 33 79/37 19 37

## Kieferorthopädie

Jana Bernhardt Am Bahnhof 4 15831 Mahlow 0 33 79/31 49 90

Woo-Ttum Bittner Am Bahnhof 4 15831 Mahlow 0 33 79/31 49 90

Dr. Ralf Müller-Hartwich Am Bahnhof 4 15831 Mahlow 0 33 79/31 49 90

## Kinder- und Jugendmedizin

Dipl.-Med. Birgit Augustin Am Bahnhof 4 15831 Mahlow 0 33 79/37 25 21

Dipl.-Med. Regina Bendlin Am Bahnhof 4 15831 Mahlow 0 33 79/37 25 21

Dipl.-Med. Heike Warda Zossener Damm 42 15827 Blankenfelde 0 33 79/37 14 89

## Kinder- und Jugendlichen Psychotherapie

Dipl.-Psych. Katrin Göhde Trebbiner Straße 14 15831 Mahlow 0 33 79/3 48 71 60

## Nervenheilkunde

Holger Marschner Zossener Damm 33 15827 Blankenfelde 0 33 79/37 18 78

## Oral-Chirurgie

Dr. Yvonne Wehner (S. 61) Zossener Damm 50 15827 Blankenfelde 0 33 79/37 18 80

## Kein Kreuz mit dem Kreuz



Rückenschmerzen sind weit verbreitet. Bewegungsmangel, Fehlhaltungen, Übergewicht und Stress gehören oft zu den Auslösefaktoren. Als erfahrene Heilpraktikerin setzt **Dr. rer. medic. Sabine Henschel** dem die „Dynamische Wirbelsäulen- und Gelenktherapie“ als ganzheitliche Behandlungsform entgegen. „Bei Schmerzen im Bewegungsapparat bieten sich zudem Faszien- und Wirbelsäulentherapie, Massagen, Akupunktur und Kinesiotaping an. Bei Allergien, chronischen wie akuten Beschwerden sowie zur Unterstützung beim Abnehmen kommen klassische Homöopathie und Ohrakupunktur zum Einsatz“, gibt sie einen Einblick in ihre Möglichkeiten.

Heilpraktikerin **Dr. rer. medic. Sabine Henschel**  
Naturheilzentrum Blankenfelde  
Kurt Schumacher Straße 46 • 15827 Blankenfelde  
Tel. 0 33 79/37 31 55  
[www.naturheilzentrum-blankenfelde.de](http://www.naturheilzentrum-blankenfelde.de)

## Osteopathie & Physiotherapie

Osteopathie hat in den letzten Jahren einen wichtigen Stellenwert im Gesundheitswesen eingenommen. Dabei handelt es sich um ein ganzheitliches Konzept zur Behandlung des kompletten Körpers. Selbstverständlich bietet die Praxis von **Silvio Arendt** darüber hinaus das gewohnte Behandlungsspektrum einer Physiotherapie an. Dabei handelt es sich insbesondere um Manuelle Therapie, Krankengymnastik, Manuelle Lymphdrainage, Massagen sowie individuelle Behandlungen. „In allen Bereichen geht es bei uns um das Eingehen auf den jeweiligen Patienten“, hebt er hervor.



**Silvio Arendt Physio Total**  
Praxis für Physiotherapie & Osteopathie  
Ibsenstraße 6 • 15831 Mahlow  
Tel. 0 33 79/20 73 22 • [www.physio-total.com](http://www.physio-total.com)



## Licht in den Alltag bringen

**E**in Pflegefall tritt oft unerwartet ein. *Dann ist schnelle Hilfe ungemein wichtig.*

Schließlich gilt es, viele Weichen zu stellen und sich durch komplizierte Formulare durchzuarbeiten. „Wir stehen in all diesen Dingen ebenso zur Seite wie später bei der eigentlichen Betreuung“, bietet **Barbara Pluntke** an. „Wir haben ein festes Team aus engagierten Mitarbeitern. Dies ermöglicht, dass immer

die selbe Person ins Haus kommt. Durch unsere Nachwuchs-Ausbildung können wir einen hohen Standard sichern“, beschreibt Barbara Pluntke den Hintergrund.

Sie hat ihren Pflegedienst in Mahlow vor über zehn Jahren gegründet. „Wir arbeiten eng mit den zuständigen Ärzten zusammen und sorgen je nach deren Verordnung für die Medikamentengabe, führen Injektionen durch und wechseln Verbände. Selbstverständlich helfen wir beim Aufstehen und zu Bett gehen, beim Waschen, Rasieren sowie der Essenzubereitung und den anderen Dingen des täglichen Lebens. Außerdem unterstützen wir beim Einkauf und bei der Wohnungsreinigung“, gibt sie weiteren Einblick. Dabei ist allen Mitarbeitern bewusst, dass es immer um eine persönliche und liebevolle Betreuung geht, die Licht in den Alltag bringt.



■ Barbara Pluntke, Saskia Gottwald und Marion Schach (v.l.) sorgen für eine persönliche Pflege.

**Hauskrankenpflege Barbara Pluntke**  
Am Lückefeld 85 • 15831 Mahlow

Tel. 033 79/31 35 67 • Tel. 01 79/7 00 41 81  
[www.hauskrankenpflege-mahlow.de](http://www.hauskrankenpflege-mahlow.de)

## Heilsame Düfte aus der Apotheke

**D**ie heilsame Wirkung von Düften ist seit Jahrtausenden bekannt. *In der heutigen Naturheilkunde haben ätherische Öle daher einen festen Platz.*

Apothekerin **Anett Hadinek** bietet neben den klassischen Medikamenten schon länger anthroposophische und homöopathische

Mittel an. Nun ist die Aromatherapie, mit der natürliches und sanftes Heilen unterstützt wird, neu hinzu gekommen.

„Die Wirkungen der ätherischen Öle sind vielfältig. Sie beruhigen wie Lavendel oder sorgen, wie bei Grapefruit oder Orange, für Erfrischung“, so Anett Hadinek. Wer die Aromatherapie zu Hause anwenden möchte, greift zur klassischen Duftlampe oder zum elektrischen Diffusor. Oder man tröpfelt das Wunsch-Öl beim Vollbad mit in die Wanne. Gern genutzt wird bei ihr die einfache Vorbestellung von Medikamenten und Pflegepräparaten per Internet, App oder Rezeptbriefkasten. Was hier früh auf dem Weg zur Arbeit oder bis spätestens 15 Uhr angefordert wird, ist meist am selben Abend ab 18 Uhr abholbereit.



■ Anett Hadinek und ihr Team haben Aromatherapie als weiteren Schwerpunkt eingeführt.

**Apotheke am Lichtenrader Damm**  
Lichtenrader Damm 49 • 12305 Berlin  
Tel. 030/7 43 04 86 90

[www.apotheke-am-lichtenraderdamm.de](http://www.apotheke-am-lichtenraderdamm.de)  
Mo.-Fr. 8-18.30 Uhr • Sa. 9-13 Uhr

## Orthopädie

Dr. Cornelia Holzheimer-Stock Trebbiner Straße 23 15831 Mahlow 0 33 79/3 10 00 62

## Psychotherapie

Dipl.-Psych. Susanne Hofmann Am Bahnhof 2 15831 Mahlow 0 33 79/20 04 99

Dr. Veronika Krause Marktplatz 3 15831 Mahlow 0 33 79/37 85 60

Dipl.-Psych. Simone Mährlein Ziethener Straße 25 15831 Mahlow 0 33 79/37 55 51

Dipl.-Psych. Susanne Peters Am Bahnhof 2 15831 Mahlow 0 33 79/3 22 31 80

Dr. Utta Völker Albrechtstraße 2 15831 Mahlow 0 33 79/20 23 94

## Tierarzt

Dr. Jan-Alexander Kupsch Berliner Damm 132 15831 Mahlow 0 33 79/37 29 48

Sebastian Sieber Karl Liebknecht Straße 38 15827 Blankenfelde 0 33 79/37 03 13

## Urologie

Ines Kürschner Karl Liebknecht Straße 19 b-e 15827 Blankenfelde 0 33 79/20 84 20

## Zahnmedizin

Dr. Petra Golke Moselstraße 2 15827 Blankenfelde 0 33 79/37 28 83

Heike Grygier Luisenstraße 7-9 15831 Mahlow 0 33 79/3 98 96

Ilja Yve Kosslick Bahnhofstraße 2 15827 Dahlewitz 03 37 08/3 05 89

Thomas Lambrecht Trebbiner Straße 19 15831 Mahlow 0 33 79/37 00 53

Gregor Passek Poststraße 2 15831 Mahlow 0 33 79/3 94 25

Dipl.-Med. Gudrun Skuin (S. 59) Wildpfad 27 15827 Blankenfelde 0 33 79/37 09 28

Dr. Petra Sprenger Moselstraße 2 15827 Blankenfelde 0 33 79/37 28 83

Dr. Yvonne Wehner (S. 61) Zossener Damm 50 15827 Blankenfelde 0 33 79/37 18 80

Dr. Jörg Werner Zossener Damm 1 B 15827 Blankenfelde 0 33 79/37 09 38

Dorina Hanisch, Victor Hanisch Luisenstraße 18 15831 Mahlow 0 33 79/37 22 28

## Entspannen und Wohlfühlen

*Zu sich selbst finden, den Alltag abstreifen, dafür ist Yoga ein erprobtes Mittel. Mit Verspannenden Übungen kann man gegen Verspannungen oder Stress vorgehen.*



■ Jörg-Holger Zlotos legt Wert auf die meditative Begleitung seines Hatha-Yoga und setzt zusätzlich Yogatherapie ein.

Jörg-Holger Zlotos gibt in seinem Studio in der Nähe des Bahnhofs Mahlow Kurse für Anfänger, Wiedereinsteiger und Fortgeschrittene.

Bei ihm ist Yoga eine meditativ begleitete Kombination aus Entspannung, richtiger Atmung sowie Dehnung und Muskelkräftigung. Er legt großen Wert auf einfache, aber wirkungsvolle Übungen und deren korrekte Ausführung. Dabei kombiniert er Übungen aus dem altindischen Yoga mit sehr modernen europäischen Techniken.

Den Teilnehmern kommt zugute, dass er außerdem in der Yogatherapie ausgebildet ist. Hier widmet er sich mit Einzelstunden speziellen Problemen wie Überlastung und Burn-out sowie einzelnen Körperbereichen wie Becken-Boden, Lendenwirbelsäule oder verspannten Schultern und Nacken.

shambomaya Yoga • Jörg-Holger Zlotos  
Albrechtstraße 6 • 15831 Mahlow  
Tel. 03 37 08/41 01 88 • Tel. 01 71/4 45 65 29  
[www.shambomaya.de](http://www.shambomaya.de)

## Zahnarztpraxis mit Meisterlabor

**W**eil „ein sauberer Zahn“ seine Widerstandsfähigkeit gegen äußere Einflüsse lange behält, ist die Aufklärung über perfekte Pflege im Mund sehr wichtig. Dies betrifft Kinder und Jugendliche ebenso wie Erwachsene.

In der Zahnarztpraxis von Gudrun Skuin sind zwei Prophylaxehefnerinnen im

Einsatz, um unter anderem durch professionelle Zahnreinigung dazu beizutragen, dass man möglichst lange mit dem eigenen Gebiss genussvoll in den Apfel beißen kann. Sollte es doch zu Problemen kommen, dann bietet die Praxis einen vielfältigen Service mit ganzheitlichem Ansatz. Dazu gehört, dass beim Zahnersatz auf optima-

le dauerhafte Verträglichkeit für den Gesamtorganismus geachtet wird. „Deshalb verzichten wir seit bereits 24 Jahren auf Amalgam als Füllung. Wir haben in unserem Praxislabor die Möglichkeit, gezielt andere Materialien auszuwählen“, gibt Gudrun Skuin Einblick. Weiterer Vorteil sind kurze Wartezeiten für prothetische Reparaturen und Neuanfertigungen.

„Außerdem behandeln wir Kiefergelenk- und Zahnfleischerkrankungen“, nennt Gudrun Skuin eine weitere Besonderheit ihrer Praxis.

**Zahnarztpraxis Gudrun Skuin**  
**Wildpfad 27**  
**15827 Blankenfelde**  
**Tel. 033 79/37 09 28**  
**www.zahnarztpraxis-skuin.de**



■ Die Zahnarztpraxis von Gudrun Skuin verhilft der ganzen Familie zu sauberen und gesunden Zähnen.



## Gezielt gegen Schmerzen

**Gabriele Meißner** bietet seit über 25 Jahren ein sehr vielfältiges Spektrum an physiotherapeutischen Behandlungen an. Sie geht mit ihrem Team gezielt gegen Schmerzen vor. Dabei kommen in den behutsamen Behandlungen die vielfältigen Zusatzqualifikationen zum Tragen. Dazu gehören aktive Krankengymnastik, Massagen, Manuelle Therapie, Schlingentisch, Lymphdrainage, Fango, Elektrotherapie, Entspannungskurse nach Jacobsen und Rückenschule. Mit Bobath für Kinder und Erwachsene lassen sich eine ganze Reihe von Beeinträchtigungen in der Motorik positiv beeinflussen. Zusätzlich ist professionelle Fußpflege möglich. Dazu kommt Tochter **Anne Schröder** zum Hausbesuch.

**Physiotherapie Gabriele Meißner**  
**Herbert Tschäpe Straße 8 • 15831 Mahlow**  
**Tel. 0 33 79/37 07 85 • www.meissner-physio.de**

## Innovation fürs Haar

Innovation durch Weiterbildung ist das Erfolgsrezept des flotten Teams vom Haarstudio von **Madlon Persicke**. „Was neu und gut ist, wird übernommen“, informiert die Friseurmeisterin. In ihrem angesagten Salon erhält man exklusiv die hochwertige Pflegeserie von Paul Mitchell aus Beverly Hills. Das lebenswürdige vierköpfige Team bietet flotte und klassische Frisuren für alle Generationen. Hier sind immer die neuesten Trends verfügbar. Großes Augenmerk liegt auf vital glänzendem Haar. Heiße Schere sowie schonende Methoden zur Haarverdichtung und -verlängerung sind weitere Besonderheiten. Ganz neu können Termine jetzt übers Internet gebucht werden.

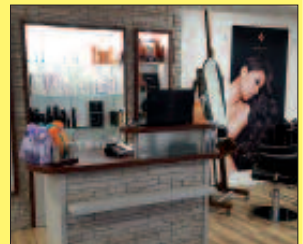

**Haarstudio Madlon Persicke**  
**Steinstraße 26 • 12307 Berlin-Lichtenrade**  
**Tel. 0 30/76 58 73 81 • www.madlon-persicke.de**



## Alternative Medizin

### ■ Shen Men, Praxis für traditionelle chinesische Medizin

Karola Reinecke  
Trebbiner Straße 18, 15831 Mahlow  
Tel. 0 33 79/3 78 19 42  
E-Mail: info@karola-reinecke.de  
www.karola-reinecke.de, **S. 63**

## Ärzte

### ■ MEG

#### Medizinische Einrichtung GmbH

Karl Liebknecht Straße 19 b-e  
15827 Blankenfelde  
Tel. 0 33 79/37 19 37  
E-Mail: arztpraxis@meg-info.de  
www.gesund-in-blankenfelde.de, **S. 55**



**inkozell.**  
Kompetenz für die Pflege

**DIE SPEZIALISTEN**



Suchen Sie das passende Inkontenzprodukt?

Haben Sie Fragen zur Hautpflege bei Inkontenz?

 Rufen Sie uns an oder kontaktieren Sie uns unter

080066 47 142 · info@inkozell.de

INKONTENZ-, PFLEGE- UND HYGIENEPRODUKTE  
inkozell GmbH · Maltesserstraße 139-143 · 12277 Berlin  
www.inkozell.de

## Apotheken

### ■ Apotheke am Lichtenrader Damm

Lichtenrader Damm 49  
12305 Berlin-Lichtenrade  
Tel. 0 30/7 43 04 86 90  
E-Mail:  
info@apotheke-am-lichtenraderdamm.de  
www.apotheke-am-lichtenraderdamm.de  
**S. 57**

## Fitness, Sport

### ■ MEG

#### Medizinische Einrichtung GmbH

Karl Liebknecht Straße 19 b-e  
15827 Blankenfelde  
Tel. 0 33 79/37 19 43  
Physiotherapie:  
Tel. 0 33 79/37 19 38  
Freies Training:  
Tel. 0 33 79/37 19 43  
E-Mail: physiotherapie@meg-info.de  
www.gesund-in-blankenfelde.de  
**S. 55**

### ■ MEGA SPORTS

Am Lückefeld 41  
15831 Mahlow  
Tel. 0 33 79/2 03 10  
E-Mail: info@megasports-mahlow.de  
www.megasports-mahlow.de, **S. 63**

## Friseur

### ■ Haarstudio Madlon Persicke

Steinstraße 26  
12307 Berlin-Lichtenrade  
Tel. 0 30/76 58 73 81  
E-Mail: info@madlon-persicke.de  
www.madlon-persicke.de, **S. 59**

## Logopädie

### ■ Alles Logo

Zossener Damm 19 A  
15827 Blankenfelde  
Tel. 0 33 79/20 76 32  
E-Mail: info@alles-logo-blankenfelde.de  
www.alles-logo-blankenfelde.de  
**S. 64**

## Naturheilpraxis

### ■ Heilpraktikerin

#### Dr. rer. medic. Sabine Henschel

Naturheilzentrum Blankenfelde  
Kurt Schumacher Straße 46  
15827 Blankenfelde  
Tel. 0 33 79/37 31 55  
E-Mail:  
info@naturheilzentrum-blankenfelde.de  
www.naturheilzentrum-blankenfelde.de  
**S. 56**

## Menschen mit Behinderung

### ■ Lebenshilfe e.V.

Jühnsdorfer Weg 1 b  
15827 Blankenfelde  
Tel. 0 33 79/32 03 33  
www.lebenshilfe-blankenfelde-und-noerdlicher-teltow-flaeming.de, **S. 16**

## Pflege

### ■ Hauskrankenpflege

#### Barbara Pluntke

Am Lückefeld 85  
15831 Mahlow  
Tel. 0 33 79/31 35 67  
Tel. 01 79/7 00 41 81  
E-Mail:  
info@hauskrankenpflege-mahlow.de  
www.hauskrankenpflege-mahlow.de  
**S. 57**

## Physiotherapie

### ■ MEG

#### Medizinische Einrichtung GmbH

Karl Liebknecht Straße 19 b-e  
15827 Blankenfelde  
Tel. 0 33 79/37 19 38  
E-Mail: physiotherapie@meg-info.de  
www.gesund-in-blankenfelde.de  
**S. 55**

### ■ Physio Dahlewitz Iris Becker

Zum Erlenbruch 1  
15827 Dahlewitz  
Tel. 03 37 08/93 00 29  
E-Mail: irisbecker@physiodahlewitz.de  
www.physiodahlewitz.de  
www.lebensstroeme-osteopathie.de  
**S. 54**

### ■ Physio Total Silvio Arendt

Ibsenstraße 6, 15831 Mahlow  
Tel. 0 33 79/207322  
E-Mail: praxis@physio-total.com  
www.physio-total.com, **S. 56**

### ■ Physiotherapie

#### Christine Meyer

Donaustraße 11  
15827 Blankenfelde  
Tel. 0 33 79/3 82 41  
E-Mail: chrismeyerp@gmail.com  
**S. 61**

### ■ Physiotherapie

#### Gabriele Meißner

Herbert Tschäpe Straße 8  
15831 Mahlow  
Tel. 0 33 79/37 07 85  
E-Mail: meissnerphysio@web.de  
www.meissner-physio.de, **S. 59**

## Zahnwelt mit großem Spektrum

**K**ostenlos zum Zahnarzt, das bietet die Zahnwelt Blankenfelde für Kinder im Vorschulalter an. Diese erhalten hier eine Gratis-Erstuntersuchung.

Damit zeigt das Team um Dr. Yvonne Wehner, die viele unter ihrem Mädchenamen Dr. Yvonne Weisz kennen, dass ihr Familienfreundlichkeit ein Herzens-

anliegen ist. Die Praxis wurde erheblich erweitert, um den neuen Namen „Zahnwelt“ mit Leben auszufüllen. „Unsere fünf Schwerpunkte sind zahnärztliche Behandlungen mit Herz und Seele, Implantate fürs Leben, sanfte Oralchirurgie, behutsame Kiefergelenktherapie und schließlich gefühlvolle Kinderzahnheilkunde“, erläutert Dr.

Yvonne Wehner. Damit kann sie unterschiedlichste Probleme spezialisiert behandeln, so dass man sich den Weg in verschiedene Praxen ersparen kann.

Alle Eingriffe erfolgen nach genauer Diagnose einschließlich dreidimensionalem Röntgen, schmerzarm und mit modernsten Geräten. „Als Familienzahnarztpraxis ist uns die Behandlung von Kindern sehr wichtig“, gibt Dr. Yvonne Wehner weiteren Einblick.



■ Dem Praxisteam ist Familienfreundlichkeit ein Herzensanliegen.

**Zahnwelt Blankenfelde**  
**Dr. Yvonne Wehner & Partner**  
 Zossener Damm 50  
 15827 Blankenfelde  
 Tel. 033 79/37 18 80  
 E-Mail: [info@zahn-welt.de](mailto:info@zahn-welt.de)  
[www.zahn-welt.de](http://www.zahn-welt.de)

## Bewegung zum Leben



Wenn es einmal nicht läuft und Schmerzen im Nacken, Schulter- oder Rückenbereich plagen, dann kann Physiotherapeutin **Christine Meyer** mit

gezielten Übungen weiterhelfen. Dabei kombiniert sie manuelle Therapien und moderne Technik. So kommen beispielsweise ein hocheffektives Ultraschallgerät, die rotierende Gewebestimulation und ein pneumatisches Pulsationsgerät zum Einsatz. Ihr Behandlungs-Fokus liegt insbesondere auf Krankengymnastik und gezielter Triggerpunktbehandlung. Christine Meyer ist seit 28 Jahren in eigener Praxis tätig.

**Physiotherapie Christine Meyer**  
 Donastraße 11 • 15827 Blankenfelde  
 Tel. 033 79/3 82 41

## Wenn Wimpern klimpern

Verführerisch mit den Wimpern klimpern kann man am besten nach einem Besuch bei **Kerstin Schröder**. Sie bietet professionelle Wimpernverlängerung, die sämtliche Volumenmodellen, Kleben von Schmuck- und Farbwimpern sowie Verdichten des unteren Wimpernkranzes umfasst. Sollen die Augenbrauen stärker betont werden, setzt die geprüfte Kosmetikerin neben dem bekannten Permanent Make-up zusätzlich auf Microblading. Dabei werden mit ruhiger Hand dauerhaft feinste Härchenstriche in die Haut pigmentiert. Zudem bietet sie klassische kosmetische Gesichtsbildung, Microneedling, Haarentfernung mit Heißwachs und Sugaring, Pediküre mit Striplac sowie Maniküre an.



**Kerstin's Kosmetik & mehr • Kerstin Schröder**  
 Lindenring 37 A • 15831 Mahlow  
 Tel. 01 77/2 13 17 97 • [www.kerstinkosmetik.de](http://www.kerstinkosmetik.de)

## ■ Physiotherapie

### Jutta Juhnke-Falk

Karl Marx Straße 17 a  
15827 Blankenfelde  
Tel. 0 33 79/36 93 52  
E-Mail: pt.juhnke-falk@arcor.de  
**S. 63**

## ■ Pflege- & Hygieneprodukte

### ■ Inkozell Zellstoff-Vertrieb GmbH

Malteserstraße 139-143  
12277 Berlin  
Tel. 08 00 66/4 71 42 (kostenfrei)  
E-Mail: info@inkozell.de  
www.inkozell.de, **S. 60**

## ■ Suchtberatung

### ■ Christliches Sozialwerk

### ICHTHYS Abhängigenhilfe e.V.

Arcostaße 40-42  
15831 Mahlow  
Wohnheime: Tel. 0 33 79/31 91 76  
Beratung: Tel. 0 33 79/2 02 78 79  
Beratung: Tel. 0 33 79/5 98 82  
E-Mail: info@ichthys-mahlow.de  
www.ichthys-mahlow.de, **S. 17**

## ■ Yoga

### ■ Shambomaya Yoga

### Jörg-Holger Zlotos

Albrechtstraße 6  
15831 Mahlow  
Tel. 03 37 08/41 01 88  
Tel. 01 71/4 45 65 29  
E-Mail: info@shambomaya.de  
www.shambomaya.de, **S. 58**

### ■ WellAmbiente

### Massagen Yoga Pilates

Manuela Herold  
Erich Klausener Straße 53  
15827 Blankenfelde  
Tel. 0 33 79/207604  
E-Mail: mail@wellambiente.de  
www.wellambiente.de, **S. 54**

## ■ Zahnmedizin

### ■ Zahnarztpraxis Gudrun Skuin

Wildpfad 27  
15827 Blankenfelde  
Tel. 0 33 79/37 09 28  
E-Mail: praxis-skuin@t-online.de  
www.zahnarztpraxis-skuin.de, **S. 59**

## ■ ZZZB - Zahnmedizinisches Zentrum Berlin

Bahnhofstraße 9, 12305 Berlin  
Tel. 0 30/7 05 50 90  
E-Mail: info@ZZB.de  
Eigenlabor  
Bahnhofstraße 56  
12305 Berlin  
Tel. 0 30/7 05 50 60  
E-Mail: eigenlabor@zzb.de  
www.zzb.de, **S. 62**

### ■ Zahnwelt Blankenfelde

Dr. Yvonne Wehner & Partner  
Zossener Damm 50  
15827 Blankenfelde  
Tel. 0 33 79/37 18 80  
E-Mail:  
info@zahn-welt.de  
www.zahn-welt.de  
**S. 61**

**Sollte Ihre Praxis hier fehlen,  
nehmen wir diese gern mit auf:  
Tel. 0 30/6 92 02 10 52  
Fax 030/6 92 02 10 59  
E-Mail: info@augusta-presse.de**



**ZZB.de**

Zahnmedizinisches  
Zentrum Berlin



Bahnhofstraße 9



030 - 705 509 0



Mo. bis Fr.  
7-20 Uhr



## Bewegung mit Spaß und Freude

**G**erade wenn es um Sport und Bewegung geht, ist Abwechslung vielfach willkommen.

**Janis Roitzsch** und **Peter Roitzsch** wissen das. Sie sorgen deshalb immer wieder für neue



■ Das „Seiltrommeln“ ist eine der Übungen beim „Functional Training“, die besonders viel Spaß macht.

Reize. So vermittelt das „Functional Training“ mit einfachen Übungen Fitness für den Alltag sowie für sportliche Belastungen. Ob Zirkeltraining oder Balance-Kurs, immer geht es darum, leistungsfähiger und beweglicher zu werden. Das bedeutet schließlich mehr Lebensgefühl für lange Jahre!

In Mahlow lädt ein 800 Quadratmeter großes Fitnessstudio mit 130 Stationen und modernen Herz-Kreislauf-Geräten ein. Vier Tennisfelder mit Teppichboden und ebensoviele Badmintonplätze sowie drei Squashfelder, Beachvolleyball und Kletterwand ermöglichen eine große Auswahl. Mit Sauna, Solumarium und im Gastronomiebereich kann man sich angenehm entspannen. Der seit einem Jahr angebotene Rehasport verzeichnet immer mehr Zulauf und ist oft der Einstieg zum regelmäßigen Training.

**MEGA SPORTS • Peter und Janis Roitzsch**  
 Am Lückefeld 41 • 15831 Mahlow  
 Tel. 033 79/203 10 • Fax 033 79/2031 20  
[www.megasports-mahlow.de](http://www.megasports-mahlow.de)

## Vielfältige Therapien



Mit dem Wissen aus der traditionellen chinesischen Medizin gepaart mit Akupressur, medizinischer Massage oder Faszienbehandlung, können viele Probleme wirkungsvoll auf natürliche Weise angegangen werden.

**Jutta Juhnke-Falk** weiß in ihrer Physiotherapiepraxis, dass es oft die Verbindung von mehreren Methoden ist, die im Zuge eines ganzheitlichen Ansatzes zum Erfolg führt. So baut sie in ihre manuellen Therapien gern Elemente aus der Osteopathie sowie der Meridian-Therapie ein. Sie kann in ihre Behandlungen eine Erfahrung aus 35 Jahren einbringen. Dazu kommt Wissen aus der Neurochirurgie. Mit in der Praxis ist **Michael Juhnke**, der seinen Schwerpunkt bei speziellen Massagen hat.

**Physiotherapie Jutta Juhnke-Falk**  
 Karl Marx Straße 17 a • 15827 Blankenfelde  
 Tel. 033 79/36 93 52  
 E-Mail: [pt.juhnke-falk@arcor.de](mailto:pt.juhnke-falk@arcor.de)

## Klangvoll wohlfühlen!

Seit 2010 hilft **Karola Reinecke** mit ihrer Praxis für traditionelle chinesische Medizin dabei, die Lebensenergie zu bewahren, zu stärken und in die richtigen Bahnen zu lenken. Sie steht bei psychosomatischen



Problemen, inneren Störungen, Wechseljahresbeschwerden, Migräne und Burn-out zur Seite. Die erfahrene Heilpraktikerin setzt vielfach auf Akupunktur, chinesische Kräuterheilkunde, Diätetik und Moxibustion. Neu hinzugekommen ist die Klangmassage. Damit möchte sie Blockaden lösen und Tiefenentspannung erreichen. Die auf die verschiedenen Körperregionen aufgesetzten Klangschalen versetzen die darunter liegenden Zellen in heilende Schwingungen für mehr Wohlfühlen.

**Shen Men**  
 Praxis für traditionelle chinesische Medizin  
 Karola Reinecke  
 Trebbiner Straße 18 • 15831 Mahlow  
 Tel. 033 79/3 78 19 42 • [www.karola-reinecke.de](http://www.karola-reinecke.de)

A			
<b>Ab-, An- und Ummeldungen</b>			
Gemeinde, Bürgerservice	Karl Marx Straße 4	15827 Blankenfelde	0 33 79/33 90
✉ Buergerservice@blankenfelde-mahlow.de			
<b>Abbruch von Gebäuden</b>			
Lk. Teltow-Fläming, Bauordnungsamt	Am Nuthefließ 2	14943 Luckenwalde	0 33 71/6 08 43 23
✉ Sylva.Heinsdorf@teltow-flaeming.de			
<b>Abbuchung von öffentlichen Forderungen</b>			
Gemeinde, Kämmerei, Kasse	Karl Marx Straße 4	15827 Blankenfelde	0 33 79/33 32 30
✉ kasse@blankenfelde-mahlow.de			
<b>Abfallbeseitigung</b>			
Südbrbg. Abfallzweckverband SBAZV	Teltowkehre 20	14974 Ludwigsfelde	0 33 78/5 18 02 11
✉ kirbis@sbazv.de			
<b>Abhängigenhilfe</b>			
ICHTHYS Abhängigenhilfe e.V. (S. 17)	Arcostraße 40-42	15831 Mahlow	0 33 79/37 91 76
<b>Abwasser, Wasser</b>			
DNWAB (S. 13)	Köpenicker Straße 25	15711 Königs Wusterh.	0 33 75/2 56 80
DNWAB Bereitschaftsdienst (S. 13)			08 00/8 80 70 88
WAZ Blankenfelde-Mahlow (S. 13)	Glasower Damm 92	15827 Blankenfelde	0 33 79/37 68 60
<b>Adoptionen</b>			
Zentrale Adoptionsvermittlungsstelle	Friedrich Ebert Str. 79-81	14461 Potsdam	03 31/2 89 23 28
<b>Ärzte im Bericht</b>			
MEG Med. Einrichtung GmbH (S. 55)	Karl Liebknecht Str. 19 b-e	15827 Blankenfelde	0 33 79/37 19 37
<b>AIDS-Beratung</b>			
Lk. Teltow-Fläming, Gesundheitsamt	Am Nuthefließ 2	14943 Luckenwalde	0 33 71/6 0838 92
✉ Elke.Schaefer@teltow-flaeming.de			
<b>Akku-Service</b>			
akku-wechsel.de (S. 18)	Buckower Chaussee 148	12305 Berlin	0 30/21 23 98 39
<b>Allgemeinarzt im Bericht</b>			
MEG Med. Einrichtung GmbH (S. 55)	Karl Liebknecht Str. 19 b-e	15827 Blankenfelde	0 33 79/37 19 37

## Besser sprechen und schreiben

**K**inder haben oft Probleme, Worte richtig zu formen. Erwachsene hingegen kämpfen häufig mit Sprach-, Sprech-, Stimm- und Schluckstörungen.

Dies betrifft vielfach Personen, die beruflich stimmlich stark gefordert werden. Zudem treten entsprechende Probleme als Folgeerscheinungen von Schlaganfall oder neurologischen Erkrankungen wie Parkinson auf.



■ Sylvia Walter behandelt mit ihrem Team Sprach-, Sprech-, Stimm- und Schluckstörungen. Zudem ist sie Legasthietrainerin.

Die Logopädie von **Sylvia Walter** bietet in solchen Fällen gezielte Hilfe. Das Team versteht sich auf Sprachentwicklungsstörungen oder Lautbildungsprobleme bei Kindern ebenso wie Sprachstörungen von Erwachsenen. Die Behandlung erfolgt in der modernen Praxis. „Wir kommen aber ebenso ins Haus oder in die Senioreneinrichtung, wenn die Umstände dies erfordern“, bietet Sylvia Walter an.

Sie ist seit 15 Jahren staatlich anerkannte Logopädin und eröffnete 2011 ihre Praxis in Blankenfelde. Zu ihrem Team gehören zwei engagierte Logopädinnen. „Rechtzeitige Unterstützung bei Kindern verhindert Entwicklungsdefizite und vermeidet Nachteile im Schulalltag“, gibt sie als Tipp. Sylvia Walter ist zudem diplomierte Legasthietrainerin.

**Alles Logo – Logopädie in Blankenfelde**  
**Diplomierte Legasthietrainerin (EÖDL)**  
**Zossener Damm 19 A • 15827 Blankenfelde**  
**Tel. 0 33 79/2076 32**  
**[www.alles-logo-blankenfelde.de](http://www.alles-logo-blankenfelde.de)**

## Altengerechtes Wohnen

Betreutes Wohnen Sonnenschein (S. 84)	Jonas Lie Straße 1	15831 Mahlow	0 33 79/36 90 71
Haus Christo (S. 16)	Märkische Promenade 1 a	15827 Blankenfelde	0 33 79/4 46 10
Seniorenresidenz Mahlow (S. 45)	Am Bahnhof 3	15831 Mahlow	0 33 79/31 28 80

## Ämliche Bekanntmachungen

Gemeinde, Sitzungsdienst	Ibsenstraße 71	15831 Mahlow	0 33 79/33 31 63
✉ sitzungsdienst@blankenfelde-mahlow.de			

## Arztarzt

Lk., Dipl.-Med. Rüdiger Lehmann	Am Nuthefließ 2	14943 Luckenwalde	0 33 71/6 08 38 00
✉ Ruediger.Lehmann@teltow-flaeming.de			

## Arztgericht

Amtsgericht	Gerichtstraße 10	15806 Zossen	0 33 77/30 70
-------------	------------------	--------------	---------------

## Arztstierarzt

Lk. Teltow-Fläming, Dr. Silke Neuling	Am Nuthefließ 2	14943 Luckenwalde	0 33 71/6 08 22 00
✉ silke.neuling@teltow-flaeming.de			

## Angelschein, Anglerprüfung

Lk. Teltow-Fläming	Am Nuthefließ 2	14943 Luckenwalde	0 33 71/6 08 21 14
✉ ariane.otto@teltow-flaeming.de			

## Apotheke

Apotheke am Lichtenrader Damm (S. 57)	Lichtenrader Damm 49	12305 Berlin	0 30/7 43 04 86 90
---------------------------------------	----------------------	--------------	--------------------

## Arbeitsamt

Agentur für Arbeit	Bahnhofstraße 16	15806 Zossen	0 33 77/32 30
--------------------	------------------	--------------	---------------

## Asbestentsorgung

SBAZV, Recyclinghof Ludwigsfelde	Löwenbrucher Ring 4	14974 Ludwigsfelde	0 33 78/20 85 41
----------------------------------	---------------------	--------------------	------------------

## Auftragungen von öffentlichen Straßen

Gemeinde, Bauamt	Ibsenstraße 71	15831 Mahlow	0 33 79/33 35 66
✉ tiefbau@blankenfelde-mahlow.de			

## Ausbildungsplätze

Ba-do oHG (S. 44)	Löwenbrucher Weg 5	12307 Berlin	0 30/69 81 61 24
DNWAB (S. 13)	Köpenicker Straße 25	15711 Königs Wusterh.	0 33 75/2 56 80

## Ausfuhrkennzeichen für PKW

Lk. Teltow-Fläming, Straßenverkehrsamt	Stubenrauchstraße 26 c	15806 Zossen	0 33 77/30 58 11
✉ strassenverkehrsamt@teltow-flaeming.de			

## Ausländerangelegenheiten

Lk. Teltow-Fläming	Am Nuthefließ 2	14943 Luckenwalde	0 33 71/6 08 21 30
✉ m.klinkmueller@teltow-flaeming.de			

## Autoservice

Autoshop Marquardt (S. 22)	Albrechtstraße 57	15831 Mahlow	0 33 79/37 97 81
Autoshop Marquardt (S. 22)	Berliner Straße 51	15831 Mahlow	0 33 79/37 97 81
Gummigarage Dirk Haberland (S. 22)	Am Bahnhof 2 a	15831 Mahlow	0 33 79/5 98 15
Kfz-Sachverständigenbüro Bittner (S. 23)	Ernst Thälmann Platz 1	15831 Mahlow	01 51/12 74 53 83

## B

### Badegewässer, Qualitätsüberwachung

Lk. Teltow-Fläming, Gesundheitsamt	Am Nuthefließ 2	14943 Luckenwalde	0 33 71/6 08 38 18
✉ ines.goetze@teltow-flaeming.de			

### Bafög, Ausbildungsförderung

Lk. Teltow-Fläming, Sozialamt	Am Nuthefließ 2	14943 Luckenwalde	0 33 71/6 08 33 18
✉ b.kaim@teltow-flaeming.de			

### Bau- und Hausservice, Handwerk

Ba-do oHG (S. 44)	Löwenbrucher Weg 5	12307 Berlin	0 30/69 81 61 24
Bäder aus einer Hand (S. 50)	Nahariyastraße 31	12309 Berlin-Lichtenrade	0 30/7 46 50 86
Bauberatung Anke Grametzki (S. 53)	Rosenaue 10	15834 Rangsdorf	0 33 79/31 27 09
Baudienstleistg. Haus Hof, Garten (S. 51)	Joseph Haydn Straße 21	15831 Mahlow	0 33 79/31 27 09
Baufinanzierung Ursel Grametzki (S. 53)	Rosenaue 10	15834 Rangsdorf	0 33 79/31 27 09
Baufinanzierungen Jörg Kintzel (S. 41)	August Bebel Straße 78	15827 Blankenfelde	0 33 79/32 04 59
Bauhaus (S. 2)	Am Lückefeld 87-91	15831 Mahlow	0 33 79/3 56 70
Brennstoffhdl. u. Gartenbauservice (S. 53)	Blankenfelder Dorfstraße 85	15827 Blankenfelde	0 33 79/3 84 58
Computer Werkstatt Artenius (S. 24)	Jonas Lie Straße 2	15831 Mahlow	0 33 79/34 10 40
Die Schattenecke (S. 52)	Trebbiner Straße 1	15831 Mahlow	0 33 79/3 22 84 77
Elbe Haus, do-plan (S. 51)	Rangsdorfer Weg 10	15827 Dahlewitz	0 33 79/3 00 08
EiNo-Immobilien (S. 40)	Leonard Bernstein Ring 61	15831 Mahlow	0 33 79/20 97 18
GEOBÜRO Michael Peter (S. 46)	Vivaldistraße 5	15831 Mahlow	0 33 79/3 13 62 90





## Bau- und Hausservice, Handwerk

Gerhardt GbR Wohnungsauflösung (S. 44)	Lerchenweg 26	15827 Blankenfelde	01 72/3 04 26 17
Glaserei Hentschel (S. 47)	Prinzessinnenstraße 31	12307 Berlin	030/77 20 96 77
Haus- und Dachtechnik Berndt (S. 52)	Oderstraße 9	15827 Blankenfelde	01 72/6 35 85 06
Hausgeräteservice Egel & Förster (S. 51)	Erich Klausener Straße 59 A	15827 Blankenfelde	033 79/37 57 99
Heimatland GmbH (S. 42)	Moselstraße 2	15827 Blankenfelde	033 79/7 00 00
HMH Entsorgung GmbH (S. 46)	Triftstraße 28	15827 Blankenfelde	033 79/37 09 12
Immobilien Klaus Hummel (S. 44)	Seebadallee 33	15834 Rangsdorf	03 37 08/44 11 66
Installation Heizung Steinweden (S. 46)	Hölderlinstraße 32	15827 Blankenfelde	033 79/32 09 27
INSTAWART GmbH (S. 52)	Trebbiner Straße 3	15831 Mahlow	033 79/20 74 57
K&V Bauzaun (S. 50)	Marktplatz 3	15831 Mahlow	033 79/20 25 19
Kruk & Nowak, Bauelemente (S. 53)	Beethovenstraße 59-61	15831 Mahlow	033 79/4 49 46 90
Rozek Treppen-Fenster-Türen (S. 41)	Blankenfelder Dorfstraße 76	15827 Blankenfelde	033 79/5 82 94 23
SH-Bausanierung GmbH (S. 76)	Jonas Lie Straße 4	15831 Mahlow	033 79/34 86 36
Theo Schrauben GmbH (S. 18)	Sperenberger Straße 5 a	12277 Berlin	030/80 10 97 87
Tryonadt Immobilien (S. 47)	Am Bahnhof 6 A	15831 Mahlow	033 79/20 28 80
Vermessung Andreas Schmidt (S. 12)	Maxim Gorki Straße 24	15711 Königs Wusterhausen	033 75/21 14 91 00
Wendt-Ausbau GbR (S. 41)	Fasanenweg 3	15827 Blankenfelde	033 79/31 24 00
Wendt-Winterdienst GbR (S. 19)	Fasanenweg 3	15827 Blankenfelde	033 79/31 24 00
WOBAB (S. 19)	Luisenstraße 4	15831 Mahlow	033 79/2 08 80
Zaun & Garten GmbH (S. 40)	Berliner Damm 8 a	15827 Blankenfelde	033 79/3 89 51

## Bauantrag, Bauaufsicht

Lk. Teltow-Fläming, Bauordnungsamt ✉ Sylva.Heinsdorf@teltow-flaeming.de	Am Nuthefieß 2	14943 Luckenwalde	033 71/6 08 43 23
--	----------------	-------------------	-------------------

## Bauausführung, Maurerarbeiten, Trockenbau

Baudienstleist. Haus Hof, Garten (S. 51)	Joseph Haydn Straße 21	15831 Mahlow	033 79/31 27 09
Haus- und Dachtechnik Berndt (S. 52)	Oderstraße 9	15827 Blankenfelde	01 72/6 35 85 06
SH-Bausanierung GmbH (S. 76)	Jonas Lie Straße 4	15831 Mahlow	033 79/34 86 36
Wendt-Ausbau GbR (S. 41)	Fasanenweg 3	15827 Blankenfelde	033 79/31 24 00

## Bauelemente, Fenster und Türen

Glaserei Hentschel (S. 47)	Prinzessinnenstraße 31	12307 Berlin	030/77 20 96 77
Kruk & Nowak GmbH (S. 53)	Beethovenstraße 59-61	15831 Mahlow	033 79/4 49 46 90
Rozek Treppen-Fenster-Türen (S. 41)	Blankenfelder Dorfstraße 76	15827 Blankenfelde	033 79/5 82 94 23

## Baumfällgenehmigung

Gemeinde, SB Grünflächen ✉ staedtebau@blankenfelde-mahlow.de	Ibsenstraße 71	15831 Mahlow	033 79/33 35 33
---	----------------	--------------	-----------------

## Baufinanzierung

Baufinanzierung Ursel Grametcki (S. 53)	Rosenaue 10	15834 Rangsdorf	03 37 08/44 13 73
Hypofact, Baufinanzierung Kintzel (S. 41)	August Bebel Straße 78	15827 Blankenfelde	033 79/32 04 59

## Baugenehmigung

Lk. Teltow-Fläming, Bauordnungsamt ✉ Sylva.Heinsdorf@teltow-flaeming.de	Am Nuthefieß 2	14943 Luckenwalde	033 71/6 08 43 23
--	----------------	-------------------	-------------------

## IMPRESSUM

Blankenfelde-Mahlow kompakt  
21. Ausgabe 2018/19  
Herausgegeben von Augusta Presse

### Redaktion:

Heinz-G. Lösch

### PR-Redaktion:

Dr. Detlef Hansel  
Max Neumann

### Fotos:

Katalin Ehrig, Archiv, privat

### Kundenbetreuung und Internet:

David Lösch

## Korrektorat, Satz:

Adrian Ehrig

## Verlagsanschrift:

Augusta Presse- und Verlags GmbH  
Bucher Straße 23, 13127 Berlin

## Kontakte:

Tel. 030/69 20 21 05  
Fax 030/6 92 02 10 59

## E-Mail:

redaktion@augusta-presse.de

**Die nächste Ausgabe erscheint  
im Herbst 2019.**

## Verteilung:

Die Broschüre wird an die Haushalte  
kostenlos verteilt und ist in der  
Gemeindeverwaltung oder beim  
Verlag kostenlos erhältlich.

Alle Rechte by Augusta Presse GmbH.  
Nachdruck, auch auszugsweise, nur  
mit Genehmigung.

## Infos, Hinweise, Auftragsannahme:

Tel. 030/69 20 21 05  
Fax 030/6 92 02 10 59

E-Mail: redaktion@augusta-presse.de

## Bauzaun

K&V Bauzaun (S. 50) Marktplatz 3 15831 Mahlow 033 79/20 25 19

## Bebauungspläne

Gemeinde, Bauamt Ibsenstraße 71 15831 Mahlow 033 79/33 35 22/-24

✉ staedtebau@blankenfelde-mahlow.de

## Behinderten-Beratung

Lk. Teltow-Fläming, Gesundheitsamt Am Nuthefließ 2 14943 Luckenwalde 033 71/6 08 38 92

✉ Elke.Schaefer@teltow-flaeming.de

## Behinderten-Hilfe

Lebenshilfe e.V. (S. 16) Jühnsdorfer Weg 1 b 15827 Blankenfelde 033 79/32 03 33

## Bestattung

Bestattungen Beetz (S. 69) Berliner Straße 50 14979 Großbeeren 033 71/5 54 35

Bestattungen Beetz (S. 69) Stefan Zweig Straße 24 15831 Mahlow 033 79/3 52 70

Bestattungshaus Rauf (S. 70) Karl Marx Straße 133 12529 Schönefeld 033 79/3 12 64 00

Dannert Bestattungen (S. 74) Bahnhofstraße 14 12305 Berlin-Lichtenrade 030/7 44 50 07

Ideell Bestattungen (S. 73) Zossener Damm 30 15827 Blankenfelde 033 79/31 19 33

## Bestattungsbeihilfe

Lk. Teltow-Fläming, Sozialamt Am Nuthefließ 2 14943 Luckenwalde 033 71/6 08 33 34

✉ k.luedecke@teltow-flaeming.de

## Bestattungswesen

Kommunalservice, Friedhofswesen Ibsenstraße 71 15831 Mahlow 033 79/33 35 12

✉ friedhofsangelegenheiten@blankenfelde-mahlow.de

## Beurkundungen

Gemeinde, Standesamt Karl Marx Straße 4 15827 Blankenfelde 033 79/33 31 51

✉ standesamt@blankenfelde-mahlow.de

## Bibliotheken

Gemeindebibliothek Blankenfelde Zossener Damm 1 b 15827 Blankenfelde 033 79/37 18 96

✉ bibliothekblankenfelde@gmx.de, Internet: <https://blankenfelde-mahlow.bibliotheca-open.de>

Gemeindebibliothek Dahlewitz Am Bahnhofsschlag 1 15827 Dahlewitz 033 78/08 30 10 08

✉ bibliothekdahlewitz@gmx.de, Internet: <https://blankenfelde-mahlow.bibliotheca-open.de>



**SUMAGO**

# » SIE SUCHEN WIR BIETEN

Suchmaschinenoptimierung / SEO  
Content Marketing / Content Creation  
Google Werbung  
YouTube Marketing  
Social Media Marketing  
Lokale Optimierung

Sumago GmbH  
Motzener Str. 12-14  
12277 Berlin  
+49 (0)30 959 99 87 20  
[www.sumago.de](http://www.sumago.de)

# ÜBERSICHT Was erledige ich Wo

## Bibliotheken

Gemeindebibliothek Mahlow	Fliederweg 10	15831 Mahlow	0 33 79/70 00 70
✉ bibliothek.mahlow@gmx.de, Internet: <a href="https://blankenfelde-mahlow.bibliotheca-open.de">https://blankenfelde-mahlow.bibliotheca-open.de</a>			

## Blankenfelde: Unternehmen vor Ort – alphabetisch

Baufinanzierungen Jörg Kintzel (S. 41)	August Bebel Straße 78	15827 Blankenfelde	0 33 79/32 04 59
Brennstoffhdl. u. Gartenbauservice (S. 53)	Blankenfelder Dorfstraße 85	15827 Blankenfelde	0 33 79/3 84 58
Büro Service Beate Sammel (S. 27)	Karl Liebknecht Straße 82	15827 Blankenfelde	0 33 79/5 95 59
Easy Taxi (S. 22)	Blankenfelder Dorfstraße 94	15827 Blankenfelde	0 33 79/5 96 08
Gerhardt GbR, Wohnungsauflösg. (S. 44)	Lerchenweg 26	15827 Blankenfelde	0 33 79/3 12 63 76
Haus Christo (S. 16)	Märkische Promenade 1 a	15827 Blankenfelde	0 33 79/4 46 10
Haus- und Dachtechnik Berndt (S. 52)	Oderstraße 9	15827 Blankenfelde	01 72/6 35 85 06
Hausgeräteservice Egel & Förster (S. 51)	Erich Klausener Straße 59 A	15827 Blankenfelde	0 33 79/37 57 99
Heimatland GmbH (S. 42)	Moselstraße 2	15827 Blankenfelde	0 33 79/7 00 00
HMH Entsorgung GmbH (S. 46)	Triftstraße 28	15827 Blankenfelde	0 33 79/37 09 12
Installation Heizung Steinweden (S. 46)	Hölderlinstraße 32	15827 Blankenfelde	0 33 79/3 2 09 27
Keramikwerkstatt Kerstin Junge (S. 35)	Moselstraße 35	15827 Blankenfelde	0 33 79/3 81 82
Lebenshilfe e.V. (S. 16)	Jühnsdorfer Weg 1 b	15827 Blankenfelde	0 33 79/3 2 03 33
Lopopädie in Blankenfelde (S. 64)	Zossener Damm 19 A	15827 Blankenfelde	0 33 79/20 76 32
MEG Med. Einrichtung GmbH (S. 55)	Karl Liebknecht Str. 19 b-e	15827 Blankenfelde	0 33 79/37 19 37
Mvf-Webdesign Völkel-Fröhlich (S. 19)	Platanenweg 18	15827 Blankenfelde	0 33 79/20 58 61
Naturheilzentrum Henschel (S. 56)	Kurt Schumacher Straße 46	15827 Blankenfelde	0 33 79/37 31 55
PC Point Steffen Schmiedel (S. 27)	Dietmar Klemt Straße 5	15827 Blankenfelde	0 33 79/31 08 68
Physiotherapie Jutta Juhnke-Falk (S. 63)	Karl Marx Straße 17 a	15827 Blankenfelde	0 33 79/36 93 52
Physiotherapie Meyer (S. 61)	Donaustraße 11	15827 Blankenfelde	0 33 79/3 82 41
RozeK Treppen-Fenster-Türen (S. 41)	Blankenfelder Dorfstraße 76	15827 Blankenfelde	0 33 79/5 82 94 23
WAZ Blankenfelde-Mahlow (S. 13)	Glasower Damm 92	15827 Blankenfelde	0 33 79/37 68 60
WellAmbiente (S. 54)	Erich Klausener Straße 53	15827 Blankenfelde	0 33 79/20 76 04
Wendt-Ausbau GbR (S. 41)	Fasanenweg 3	15827 Blankenfelde	0 33 79/31 24 00
Wendt-Winterdienst GbR (S. 19)	Fasanenweg 3	15827 Blankenfelde	0 33 79/31 24 00
Zahnarztpraxis Skuin (S. 59)	Wildpfad 27	15827 Blankenfelde	0 33 79/37 09 28
Zahnwelt Blankenfelde (S. 61)	Zossener Damm 50	15827 Blankenfelde	0 33 79/3 7 18 80
Zaun & Garten GmbH (S. 40)	Berliner Damm 8 a	15827 Blankenfelde	0 33 79/3 89 51

## Bodenrichtwert

Lk. Teltow-Fläming, Gutachterausschuss	Am Nuthefließ 2	14943 Luckenwalde	0 33 71/6 08 42 99
✉ carola.prokopp@teltow-flaeming.de			

## Bootsführerschein

Lk. Teltow-Fläming	Stubenrauchstraße 26 c	15806 Zossen	0 33 77/30 58 25
✉ strassenverkehrsamt@teltow-flaeming.de			

## Bootszulassung

Lk. Teltow-Fläming	Stubenrauchstraße 26 c	15806 Zossen	0 33 77/30 58 35
✉ strassenverkehrsamt@teltow-flaeming.de			

## Brennstoffe, Heizöl, Kohle

Brennstoffhdl. u. Gartenbauservice (S. 53)	Blankenfelder Dorfstraße 85	15827 Blankenfelde	0 33 79/3 84 58
--	-----------------------------	--------------------	-----------------

## Brunnenbohrung

Lk. Teltow-Fläming, Umweltamt	Am Nuthefließ 2	14943 Luckenwalde	0 33 71/6 08 26 07
✉ Iris.Effenberger@teltow-flaeming.de			

## Bücher

Leseschau (S. 37)	Bucher Straße 23	13127 Berlin	0 30/6 92 02 10 52
-------------------	------------------	--------------	--------------------

## Büroservice

Büro Service Beate Sammel (S. 27)	Karl Liebknecht Straße 82	15827 Blankenfelde	0 33 79/5 95 59
-----------------------------------	---------------------------	--------------------	-----------------

## C

### Catering, Partyservice

Fleischerei Familie Penndorf (S. 30)	Bahnhofstraße 6	15712 Königs Wusterh.	0 33 75/29 28 88
Franks frische Küche (S. 32)	Bahnhofstraße 4	15757 Halbe	Fax 03 37/65/8 02 59

### Computer

akku-wechsel.de (S. 18)	Buckower Chaussee 148	12305 Berlin	0 30/21 23 98 39
Computer Werkstatt Artenius (S. 24)	Jonas Lie Straße 2	15831 Mahlow	0 33 79/34 10 40
PC Point Steffen Schmiedel (S. 27)	Dietmar Klemt Straße 5	15827 Blankenfelde	0 33 79/31 08 68

### Container

HMH Entsorgung GmbH (S. 46)	Triftstraße 28	15827 Blankenfelde	0 33 79/37 09 12
-----------------------------	----------------	--------------------	------------------



## D

### Dahlewitz: Unternehmen vor Ort – alphabetisch

Elbe Haus, Dolling (S. 51)	Rangsdorfer Weg 10	15827 Dahlewitz	03 37 08/93 00 08
ERGO-Generalagentur Philipp (S. 26)	Stubenrauchstraße 14	15827 Dahlewitz	03 37 08/91 57 25
Mutterwelt Restaurant & Bar (S. 34)	Am Bahnhofsschlag 1	15827 Dahlewitz	03 37 08/93 60 79
Physio Dahlewitz (S. 54)	Zum Erlenbruch 1	15827 Dahlewitz	03 37 08/93 00 29

### Denkmalschutz

Lk. Teltow-Fläming, Denkmalschutz	Am Nuthefließ 2	14943 Luckenwalde	0 33 71/6 08 36 11
✉ meike.roschner@teltow-flaeming.de			

## E

### Eheschließung, Ehefähigkeitszeugnisse

Gemeinde, Bürgerservice/Standesamt	Karl Marx Straße 4	15827 Blankenfelde	0 33 79/33 31 50
✉ standesamt@blankenfelde-mahlow.de			

### Einbürgerung

Lk. Teltow-Fläming, Ordnungsamt	Am Nuthefließ 2	14943 Luckenwalde	0 33 71/6 08 21 36
✉ a.bernhardt@teltow-flaeming.de			

### Eingliederungshilfe für Behinderte

Lk. Teltow-Fläming, Sozialamt	Am Nuthefließ 2	14943 Luckenwalde	0 33 71/6 08 33 35
✉ m.wolter@teltow-flaeming.de			

### Einkaufen

Bauhaus (S. 2)	Am Lückefeld 87-91	15831 Mahlow	0 33 79/3 56 70
Hausgeräteservice Egel & Förster (S. 51)	Erich Klausener Straße 59 A	15827 Blankenfelde	0 33 79/37 57 99
MissBoy, Inh. Anke Grothe (S. 36)	Herbert Tschäpe Straße 6	15831 Mahlow	0 33 79/3 78 07 78
Theo Schrauben GmbH (S. 18)	Sperenberger Straße 5 a	12277 Berlin	0 30/80 10 97 87

### Einwohnermeldewesen

Gemeinde, Bürgerservice	Karl Marx Straße 4	15827 Blankenfelde	0 33 79/33 30
✉ Buergerservice@blankenfelde-mahlow.de			

### Elterngeld

Lk. Teltow-Fläming, Jugendamt	Am Nuthefließ 2	14943 Luckenwalde	0 33 71/6 08 34 27
✉ H.Jost@teltow-flaeming.de			

### Energieversorgung, Strom

Edis Netz-Hotline	Langewahler Straße 60	15517 Fürstenwalde	0 33 61/3 19 90 00
-------------------	-----------------------	--------------------	--------------------

### Entrümpelungen, Wohnungsaufösungen

Gerhardt GbR, Entrümpelungen (S. 44)	Lerchenweg 26	15827 Blankenfelde	0 1 72/3 04 26 17
HMH Entsorgung GmbH (S. 46)	Triftstraße 28	15827 Blankenfelde	0 33 79/37 09 12

### Erziehungshilfe

Lk. Teltow-Fläming, Jugendamt	Am Nuthefließ 2	14943 Luckenwalde	0 33 71/6 08 35 26
✉ G.Herpay@teltow-flaeming.de			

### Existenzgründerberatung

Lk. Teltow-Fläming, Wirtschaftsförderung	Zinnaer Straße 34	14943 Luckenwalde	0 33 71/6 08 10 53
✉ steffi.weit@teltow-flaeming.de			

## F

### Familienkasse, Kindergeld

Agentur für Arbeit	Horstweg 96	14462 Potsdam	0 33 1/88 00
--------------------	-------------	---------------	--------------

### Feuer im Freien, Lagerfeuer, Feuerwerk

Gemeinde, Sicherheit und Ordnung	Karl Marx Straße 4	15827 Blankenfelde	0 33 79/33 35 81
✉ brandschutz@blankenfelde-mahlow.de			

*Karsten Beetz*

## BESTATTUNGEN

Berliner Straße 50 • 14979 Großbeeren • Tel. 03 37 01/5 54 35

Stefan Zweig Straße 24 • 15831 Mahlow • Tel. 0 33 79/3 52 70

[www.bestattungen-beetz.de](http://www.bestattungen-beetz.de)

# ÜBERSICHT Was erledige ich Wo



## Feuerwehrangelegenheiten

Gemeindewehrführer Torsten Drebinger Beethovenstraße 1 15831 Mahlow 01 76/64 18 47 81  
 gemeindewehrfuehrer@blankenfelde-mahlow.de

## Finanzamt

Finanzamt Luckenwalde Dr. Georg Schaeffler Str. 2 14943 Luckenwalde 0 33 71/60 60

## Fitness

MEG Medizinische Einrichtung (S. 55) Karl Liebknecht Str. 19 b-e 15827 Blankenfelde 0 33 79/37 19 43

Mega Sports (S. 63) Am Lückefeld 41 15831 Mahlow 0 33 79/2 03 10

## Flughafentransfer, Taxi

Easy Taxi (S. 22) Blankenfelder Dorfstraße 94 15827 Blankenfelde 0 33 79/5 96 08

## Flurkartenauszug

Lk., Kataster- und Vermessungsamt Am Nuthefließ 2 14943 Luckenwalde 0 33 71/6 08 42 14

Gabriela.Hirschauer@teltow-flaeming.de

## Freizeit

Pferdepension Reitschule LaLeLu (S. 37) Alt Glasow 32 15831 Mahlow 01 72/6 11 40 03

## Friedhof

Evangelische Friedhofsverwaltg. Mahlow Rathenastraße 45 15831 Mahlow 0 33 79/37 44 07

Evangelischer Waldfriedhof Blankenfelde Berliner Damm 15827 Blankenfelde 0 33 79/99 77 86

## Friedhofsangelegenheiten

Kommunalservice Ibsenstraße 71 15831 Mahlow 0 33 79/33 35 12

friedhofsangelegenheiten@blankenfelde-mahlow.de

## Friseur

Haarstudio Madlon Persicke (S. 59) Steinstraße 26 12307 Berlin-Lichtenrade 0 30/76 58 73 81

## Führerschein, Ersatz-Führerschein

Lk. Teltow-Fläming, Führerscheinstelle Stubenrauchstraße 26 c 15806 Zossen 0 33 77/30 58 25

## Führungszeugnis

Gemeinde, Bürgerservice Karl Marx Straße 4 15827 Blankenfelde 0 33 79/33 30

Buergerservice@blankenfelde-mahlow.de

## Fundbüro

Gemeinde, Bürgerservice Karl Marx Straße 4 15827 Blankenfelde 0 33 79/33 30

Buergerservice@blankenfelde-mahlow.de

## Fußpflege

Fußpflege Anne Schröder (S. 59) Herbert Tschäpe Straße 8 15831 Mahlow 0 33 79/37 07 85

## G

### Gartenmarkt, Blumen, Pflanzen

Bauhaus (S. 2) Am Lückefeld 87-91 15831 Mahlow 0 33 79/3 56 70

### Gartenbau, -service

Baudienstleistg. Haus Hof, Garten (S. 51) Joseph Haydn Straße 21 15831 Mahlow 0 33 79/31 27 09

Brennstoffhdl. u. Gartenbauservice (S. 53) Blankenfelder Dorfstraße 85 15827 Blankenfelde 0 33 79/3 84 58

### Gastronomie

Gasthaus zur Bowlingbahn (S. 33) Schulstraße 17 15831 Mahlow 0 33 79/37 23 07

Mutterwelt Restaurant & Bar (S. 34) Am Bahnhofsschlag 1 15827 Dahlewitz 03 37 08/93 60 79

Pension & Rest. am Mahlower See (S. 33) Teltower Straße 31 15831 Mahlow 0 33 79/37 02 79

Waldstübchen Waldblick (S. 31) Arcostraße 45 15831 Mahlow 0 33 79/58 26 61



BESTATTUNGSHAUS I. RAUF

Karl-Marx-Straße 133 • OT Großziethen • 12529 Schönefeld  
 Tag und Nacht Tel. 03379 3126400 • www.bestattungshaus-rauf.de

## Geburtsanzeigen, Geburtsurkunden

Gemeinde, Bürgerservice/Standesamt Karl Marx Straße 4 15827 Blankenfelde 033 79/33 31 50  
 standesamt@blankenfelde-mahlow.de

## Gemälde nach Wunsch, Porträts

Atelier Marion Bläsing (S. 34) Hans Olde Straße 12 15831 Mahlow 033 79/37 42 89

## Gesundheitszentrum

MEG Medizinische Einrichtung (S. 55) Karl Liebknecht Str. 19 b-e 15827 Blankenfelde 033 79/37 19 37

## Gesundheitswesen

Lk. Teltow-Fläming, Gesundheitsamt Am Nuthefieß 2 14943 Luckenwalde 033 71/6 08 38 00  
 Ruediger.Lehmann@teltow-flaeming.de

## Gewerbean- und -abmeldungen

Gemeinde, Bürgerservice Karl Marx Straße 4 15827 Blankenfelde 033 79/33 30  
 Buergerservice@blankenfelde-mahlow.de

## Gewerbsteuer

Gemeinde, Kämmerei Karl Marx Straße 4 15827 Blankenfelde 033 79/33 32 45  
 steuern@blankenfelde-mahlow.de

## Glaserei

Glaserei Hentschel (S. 47) Prinzessinnenstraße 31 12307 Berlin 030/77 20 96 77

## Gleichstellungsbeauftragte der Gemeinde

Gabriela Friedrich Karl Marx Straße 4 15827 Blankenfelde 033 79/33 39 00  
 gleichstellung@blankenfelde-mahlow.de

## Grundbuch

Lk. Teltow-Fläming, Grundbuchamt Hauptallee 116/3 15806 Zossen 033 702/22 43 10

## Grundsicherung

Lk. Teltow-Fläming, Sozialamt Am Nuthefieß 2 14943 Luckenwalde 033 71/6 08 33 00  
 waltraud.kahmann@teltow-flaeming.de

## Grundsteuer

Gemeinde, Kämmerei Karl Marx Straße 4 15827 Blankenfelde 033 79/33 32 41/42  
 steuern@blankenfelde-mahlow.de

## Grundstückszugang, -zufahrt

Gemeinde, Tiefbau Ibsenstraße 71 15831 Mahlow 033 79/33 35 61  
 tiefbau@blankenfelde-mahlow.de

## H

### Hausbauberatung

Bauberatung Anke Grametzki (S. 53) Rosenau 10 15834 Rangsdorf 033 708/44 13 73

### Hausgeräte-Reparatur

Hausgeräteservice Egel & Förster (S. 51) Erich Klausener Straße 59 A 15827 Blankenfelde 033 79/37 57 99

### Hauskrankenpflege

Hauskrankenpflege Pluntke (S. 57) Am Lückefeld 85 15831 Mahlow 033 79/31 35 67  
 Hauskrankenpflege Sonnenschein (S. 84) Jonas Lie Straße 1 15831 Mahlow 033 79/36 90 71

### Hausnummern

Gemeinde, Bauamt Ibsenstraße 71 15831 Mahlow 033 79/33 35 42  
 staedtebau@blankenfelde-mahlow.de

### Heilpraktiker

Naturheilzentrum Henschel (S. 56) Kurt Schumacher Straße 46 15827 Blankenfelde 033 79/37 31 55  
 Shen Men TCM (S. 63) Trebbiner Straße 18 15831 Mahlow 033 79/3 78 19 42

### Heimwerkerbedarf, Werkzeug, Schrauben, Baumaterial

Bauhaus (S. 2) Am Lückefeld 87-91 15831 Mahlow 033 79/3 56 70  
 Theo Schrauben GmbH (S. 18) Spereberger Straße 5 a 12277 Berlin 030/80 10 97 87

### Heizöl, Kohle

Brennstoffhdl. u. Gartenbauservice (S. 53) Blankenfelder Dorfstraße 85 15827 Blankenfelde 033 79/3 84 58

### Heizung, Installation

Ba-do oHG (S. 44) Löwenbrucher Weg 5 12307 Berlin 030/69 81 61 24  
 Bäder aus einer Hand, H. Springer (S. 50) Nahariyastraße 31 12309 Berlin-Lichtenrade 030/7 46 50 86  
 Installation u. Heizung Steinweden (S. 46) Hölderlinstraße 32 15827 Blankenfelde 033 79/32 09 27  
 INSTAWART GmbH (S. 52) Trebbiner Straße 3 15831 Mahlow 033 79/20 74 57

### Himmelslaternen

Gemeinde, Sicherheit und Ordnung Karl Marx Straße 4 15827 Blankenfelde 033 79/33 35 81  
 brandschutz@blankenfelde-mahlow.de

### Hundehaltung

Gemeinde, Sicherheit und Ordnung Karl Marx Straße 4 15827 Blankenfelde 033 79/33 35 83  
 ordnungsrecht@blankenfelde-mahlow.de



# ÜBERSICHT Was erledige ich Wo

## Hundesteuer

Gemeinde, Kämmerei	Karl Marx Straße 4	15827 Blankenfelde	0 33 79/33 32 41
✉ steuern@blankenfelde-mahlow.de			

## Impfberatung

Lk. Teltow-Fläming, Gesundheitsamt	Am Nuthefließ 2	14943 Luckenwalde	0 33 71/6 08 33 00
✉ waltraud.kahmann@teltow-flaeming.de			

## Immobilien, Wohnungen

Elbe Haus do-plan (S. 51)	Rangsdorfer Weg 10	15827 Dahlewitz	03 37 08/93 00 08
EiNo-Immobilien (S. 40)	Leonard Bernstein Ring 61	15831 Mahlow	0 33 79/20 97 18
Heimatland GmbH (S. 42)	Moselstraße 2	15827 Blankenfelde	0 33 79/7 00 00
Immobilien Klaus Hummel (S. 44)	Seebadallee 33	15834 Rangsdorf	03 37 08/44 11 66
Tryonadt Immobilien (S. 47)	Am Bahnhof 6 A	15831 Mahlow	0 33 79/20 28 80
WOBAB mbH (S. 19)	Luisenstraße 4	15831 Mahlow	0 33 79/2 08 80

## Inkontinenzartikel

Inkozell (S. 60)	Malteserstraße 139-143	12277 Berlin	08 00/6 64 71 42
------------------	------------------------	--------------	------------------

## Integrationsbeauftragte

Barbara Radtke	Drosselsteig 1	15827 Blankenfelde	0 33 79/37 11 22
✉ integrationsbeauftragte@blankenfelde-mahlow.de			

## Integrationskurs für Ausländer

Lk. Teltow-Fläming, Ordnungsamt	Am Nuthefließ 2	14943 Luckenwalde	0 33 71/6 08 21 32
✉ andreas.geier@teltow-flaeming.de			

## Internet

Mvf-Webdesign Völkel-Fröhlich (S. 19)	Platanenweg 18	15827 Blankenfelde	0 33 79/20 58 61
Sumago GmbH Onlinemarketing (S. 67)	Motzener Straße 12-14	12277 Berlin	0 30/9 59 99 87 20

## Jühnsdorf: Unternehmen vor Ort

Bernards Motorrad Service GmbH (S. 23)	Dorfstraße 26	15831 Jühnsdorf	0 33 79/32 16 00
--	---------------	-----------------	------------------

## Jugendarbeit, Jugendförderung

Lk. Teltow-Fläming, Ralph Müller	Am Nuthefließ 2	14943 Luckenwalde	0 33 71/6 08 35 52
✉ R.Mueller@teltow-flaeming.de			

## Jugendbeauftragte der Gemeinde

Bewerbungen: Hauptamt Katharina Schiller	Karl Marx Straße 4	15827 Blankenfelde	0 33 79/33 31 10
✉ leitung-hauptamt@blankenfelde-mahlow.de			

## Jugendclubs

Jugendclub Dahlewitz	Am Bahnhofschlag 1	15827 Dahlewitz	03 37 08/9 05 48
Jugendclub Mahlow „Butze“	Beethovenstraße 3	15831 Mahlow	0 33 79/3 22 19 52
Jugendfreizeithaus Blankenfelde	Rembrandtstraße 40	15827 Blankenfelde	0 33 79/37 24 52

## K

### Katasteramt

Lk. Teltow-Fläming	Am Nuthefließ 2	14943 Luckenwalde	0 33 71/6 08 42 18
✉ Gabriela.Hirschauer@teltow-flaeming.de			

### Keramik-Atelier und Galerie

Keramikwerkstatt Kerstin Junge (S. 35)	Moselstraße 35	15827 Blankenfelde	0 33 79/3 81 82
--	----------------	--------------------	-----------------

### Kfz-Sachverständiger

Kfz-Sachverständigenbüro Bittner (S. 23)	Ernst Thälmann Platz 1	15831 Mahlow	01 51/12 74 53 83
--	------------------------	--------------	-------------------

### Kieferorthopädie

Zahnarztpraxis Skuin (S. 59)	Wildpfad 27	15827 Blankenfelde	0 33 79/37 09 28
Zahnmedizinisches Zentrum Berlin (S. 62)	Bahnhofstraße 9	12305 Berlin	0 30/7 05 50 90

### Kinder- und Jugendgesundheits-Dienst

Lk. Teltow-Fläming, Gesundheitsamt	Kirchstraße 1	15806 Zossen	0 33 77/2 05 11 06
✉ Jana.Beyer@teltow-flaeming.de			

### Kinderausweis

Gemeinde, Bürgerservice	Karl Marx Straße 4	15827 Blankenfelde	0 33 79/33 30
✉ buergerservice@blankenfelde-mahlow.de			

### Kinderbekleidung

MissBoy, Inh. Anke Grothe (S. 36)	Herbert Tschäpe Straße 6	15831 Mahlow	0 33 79/3 78 07 78
-----------------------------------	--------------------------	--------------	--------------------

### Kindereinrichtungen

#### Hort:

Hort Löwenherz	Schulstraße 1	15831 Mahlow	0 33 79/20 98 82 00
Hort Schatzinsel	Fliederweg 10	15831 Mahlow	0 33 79/37 48 52
Hort Waldgeister	Berliner Damm 4	15827 Blankenfelde	0 33 79/2 03 37 58
Hort Wirbelwind	Max Liebermann Ring 6	15827 Blankenfelde	0 33 79/37 25 78

## Kindereinrichtungen

### Kita:

Evangelische Hoffbauer Kita (S. 16)	Berliner Straße 26	15831 Mahlow	0 33 79/2 06 27 00
Evangelische Kita, 0-Schuleintritt	Rathenaustraße 45	15831 Mahlow	0 33 79/20 68 22
Kita Blausternchen, 0-Schuleintritt	Bahnhofstraße 1	15827 Dahlewitz	0 33 79/2 03 37 90
Kita Kinderplanet, 0-Schuleintritt	Jühnsdorfer Weg 50	15827 Blankenfelde	0 33 79/2 03 37 79
Kita Kleine Strolche, 0-Schuleintritt	Weidenhof 5	15831 Mahlow	0 33 79/37 20 40
Kita Pustelblume, 2-Schuleintritt	Rhönstraße 25	15827 Blankenfelde	0 33 79/37 20 42
Kita Spektakulum, 0-Schuleintritt	Berliner Straße 69	15831 Mahlow	0 33 79/32 10 25
Kita Tabaluga, 0-Schuleintritt	Karl Liebknecht Straße 22 g	15827 Blankenfelde	0 33 79/37 26 47

### Tagesmütter:

Gemeinde, Kommunalservice	Ibsenstraße 71	15831 Mahlow	0 33 79/33 33 27
---------------------------	----------------	--------------	------------------

kindertagesstaetten@blankenfelde-mahlow.de

### Kindergeld, Familienkasse

Agentur für Arbeit	Horstweg 96	14462 Potsdam	0 33 1/88 00
--------------------	-------------	---------------	--------------

### Kirchen und kirchliche Einrichtungen

Evang.-Freikirchl. Gemeinde, Baptisten	Dietmar Klemt Straße 2	15827 Blankenfelde	0 33 75/2 18 07 36
Evang. Kirchengemeinde Blankenfelde	Blankenfelder Dorfstraße 21	15827 Blankenfelde	0 33 79/37 27 78
Evang. Kirchengemeinde Dahlewitz	Dorfstraße 24	15831 Diedersdorf	0 33 79/37 21 61
Evang. Kirchengemeinde Mahlow	Rathenaustraße 45	15831 Mahlow	0 33 79/37 44 07
Kath. Pfarramt St. Nikolaus	Zossener Damm 39	15827 Blankenfelde	0 33 79/37 26 64

### Kosmetik

Kerstin's Kosmetik & mehr (S. 61)	Lindenring 37 A	15831 Mahlow	0 1 77/21 31 79
-----------------------------------	-----------------	--------------	-----------------

### Kraftfahrzeugzulassungsstelle

Lk. Teltow-Fläming, Straßenverkehrsamt	Stubenrauchstraße 26 c	15806 Zossen	0 33 77/30 58 11
--	------------------------	--------------	------------------

### Kreisarchiv, historisches Archiv

Lk. Teltow-Fläming, Karin Grzegorzewski	Am Nuthefließ 2	14943 Luckenwalde	0 33 71/6 08 11 57
---	-----------------	-------------------	--------------------

archiv1@teltow-flaeming.de

## ideell Bestattungen

Der starke Partner  
an Ihrer Seite

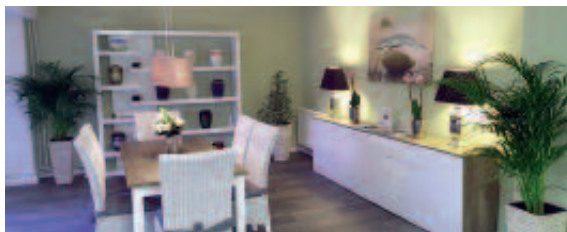

Zossener Damm 30  
15827 Blankenfelde  
Tel. 03379 / 311 933  
E-Mail: [service@ideell-bestattungen.de](mailto:service@ideell-bestattungen.de)  
Öffnungszeiten:  
Montag bis Freitag: 10 bis 16 Uhr  
sowie nach Vereinbarung

Tag und Nacht  
03379/311 933

### Wir übernehmen für Sie:

- Erd-, Feuer- und Seebestattungen
- Herstellung von Erinnerungsdiamanten
- sämtliche Formalitäten
- die Gestaltung der Trauerfeier mit der Auswahl von Blumen, Dekoration sowie der musikalischen Umrahmung
- auf Wunsch kostenlose Hausbesuche
- vorsorgliche Bestattungsregelungen zu Lebzeiten

# ÜBERSICHT Was erledige ich Wo

L			
<b>Lebensmittel</b>			
Fleischerei Familie Penndorf (S. 30)	Bahnhofstraße 6	15712 Königs Wusterh.	0 33 75/29 28 88
Tee Lichtenrade (S. 30)	Bahnhofstraße 10	12305 Berlin	0 30/70 76 46 07
<b>Lebensmittel-Bearstandungen</b>			
Lk., Lebensmittelüberwachungsamt ☒ veterinaeramt@teltow-flaeming.de	Am Nuthefließ 2	14943 Luckenwalde	0 33 71/6 08 22 20
<b>Ledigkeitsbescheinigungen</b>			
Gemeinde, Bürgerservice/Standesamt ☒ standesamt@blankenfelde-mahlow.de	Karl Marx Straße 4	15827 Blankenfelde	0 33 79/33 31 50
<b>Legasthenie</b>			
Legasthietrainerin (S. 64)	Zossener Damm 19 A	15827 Blankenfelde	0 33 79/20 76 32
<b>Liegenschaftskataster</b>			
Lk., Kataster- und Vermessungsamt ☒ Gabriela.Hirschauer@teltow-flaeming.de	Am Nuthefließ 2	14943 Luckenwalde	0 33 71/6 08 42 18
<b>Limousinenservice</b>			
Easy Taxi (S. 22)	Blankenfelder Dorfstraße 94	15827 Blankenfelde	0 33 79/5 96 08
<b>Logopädie</b>			
Logopädie in Blankenfelde (S. 64)	Zossener Damm 19 A	15827 Blankenfelde	0 33 79/20 76 32
<b>Lohnsteuerhilfe</b>			
Lohn- u. Einkommenst. Hilfe Ring (S. 24)	Marktplatz 2	15831 Mahlow	0 33 79/32 10 93
Lohn- u. Einkommenst. Hilfe Ring (S. 27)	Marktplatz 2	15831 Mahlow	0 33 79/32 10 93
Vereinigte Lohnsteuerhilfe Blanck (S. 76)	Rathenaustraße 10 A	15831 Mahlow	0 33 79/37 39 73
<b>Luftballon-Massenaufstiegs-Genehmigung</b>			
Gemeinde, Sicherheit und Ordnung ☒ brandschutz@blankenfelde-mahlow.de	Karl Marx Straße 4	15827 Blankenfelde	0 33 79/33 35 81

Seit 1905  
aus Tradition



*Dannert  
Bestattungen*

12305 Berlin-Lichtenrade  
Bahnhofstraße 14



Qualifizierte Bestattungsunternehmen  
tragen dieses Zeichen

Mitglied der Bestatterinnung  
Berlin Brandenburg

Partner des Kuratoriums  
Deutsche Bestattungskultur

Partner der Deutschen  
Bestattungsvorsorge Treuhand AG



Tel. 0 30/7 44 50 07 Tag- und Nachtruf • [www.dannertbestattungen.de](http://www.dannertbestattungen.de)



## M

### Mahlow: Unternehmen vor Ort – alphabetisch

Atelier Marion Bläsing (S. 34)	Hans Olde Straße 12	15831 Mahlow	033 79/37 42 89
Autoshop Marquardt (S. 22)	Albrechtstraße 57	15831 Mahlow	033 79/37 97 81
Autoshop Marquardt (S. 22)	Berliner Straße 51	15831 Mahlow	033 79/37 97 81
Baudienstleistg. Haus Hof, Garten (S. 51)	Joseph Haydn Straße 21	15831 Mahlow	033 79/31 27 09
Bauhaus (S. 2)	Am Lückefeld 87-91	15831 Mahlow	033 79/3 56 70
Bestattungen Beetz (S. 69)	Stefan Zweig Straße 24	15831 Mahlow	033 79/3 52 70
Betreutes Wohnen Sonnenschein (S. 84)	Jonas Lie Straße 1	15831 Mahlow	033 79/36 90 71
Computer Werkstatt Artenius (S. 24)	Jonas Lie Straße 2	15831 Mahlow	033 79/34 10 40
Die Schattenecke (S. 52)	Trebbiner Straße 1	15831 Mahlow	033 79/3 22 84 77
EiNo-Immobilien (S. 40)	Leonard Bernstein Ring 61	15831 Mahlow	033 79/20 97 18
Fußpflege Anne Schröder (S. 59)	Herbert Tschäpe Straße 8	15831 Mahlow	033 79/37 07 85
Gasthaus zur Bowlingbahn (S. 33)	Schulstraße 17	15831 Mahlow	033 79/37 23 07
GEOBÜRO Michael Peter (S. 46)	Vivaldistraße 5	15831 Mahlow	033 79/3 13 62 90
Gummigarage, Dirk Haberland (S. 22)	Am Bahnhof 2 a	15831 Mahlow	033 79/5 98 15
Hauskrankenpflege Pluntke (S. 57)	Am Lückefeld 85	15831 Mahlow	033 79/31 35 67
Hauskrankenpflege Sonnenschein (S. 84)	Jonas Lie Straße 1	15831 Mahlow	033 79/36 90 71
ICHTHYS Abhängigenhilfe e.V. (S. 17)	Arcostraße 40-42	15831 Mahlow	033 79/37 91 76
INSTAWART GmbH (S. 52)	Trebbiner Straße 3	15831 Mahlow	033 79/20 74 57
K&V Bauzaun Vermietung (S. 50)	Marktplatz 3	15831 Mahlow	033 79/20 25 19
Kfz-Sachverständigenbüro Bittner (S. 23)	Ernst Thälmann Platz 1	15831 Mahlow	01 51/12 74 53 83
Kruk & Nowak GmbH (S. 53)	Beethovenstraße 59-61	15831 Mahlow	033 79/4 49 46 90
Lohn- und Einkommenst. Hilfe-Ring (S. 24)	Marktplatz 2	15831 Mahlow	033 79/32 10 93
Lohn- und Einkommenst. Hilfe-Ring (S. 27)	Marktplatz 2	15831 Mahlow	033 79/32 10 93
LVM-Agentur Frenzel & Seifert (S. 23)	Marktplatz 2	15831 Mahlow	033 79/32 10 86
Mega Sports (S. 55)	Am Lückefeld 41	15831 Mahlow	033 79/2 03 10
MissBoy Inh. Anke Grothe (S. 36)	Herbert Tschäpe Straße 6	15831 Mahlow	033 79/3 78 07 78
Pension & Rest. am Mahlower See (S. 33)	Teltower Straße 31	15831 Mahlow	033 79/37 02 79
Pferdeponen und Reitschule (S. 37)	Alt Glasow 32	15831 Mahlow	01 72/6 11 40 03
Physio Total (S. 56)	Ibsenstraße 6	15831 Mahlow	033 79/20 73 22
Physiotherapie Gabriele Meißner (S. 59)	Herbert Tschäpe Straße 8	15831 Mahlow	033 79/37 07 85
Püschel & Kollegen Rechtsanwälte (S. 18)	Trebbiner Straße 18	15831 Mahlow	033 79/2 05 90
Seniorenresidenz Mahlow (S. 45)	Am Bahnhof 3	15831 Mahlow	033 79/31 28 80
SH-Bausanierung GmbH (S. 76)	Jonas Lie Straße 4	15831 Mahlow	033 79/34 86 36
Shambomaya Yoga Zlotos (S. 58)	Albrechtstraße 6	15831 Mahlow	03 37 08/41 01 88
Shen Men TCM (S. 63)	Bahnhofstraße 14 a	15831 Mahlow	033 79/3 78 19 42
Steuerberater Bernhardt (S. 26)	Lesser Ury Weg 8-10	15831 Mahlow	033 79/20 10 47
Tryonadt Immobilien (S. 47)	Am Bahnhof 6 A	15831 Mahlow	033 79/20 28 80
Vereinigte Lohnsteuerhilfe Blanck (S. 76)	Rathenaustraße 10 A	15831 Mahlow	033 79/37 39 73
Waldstübchen Waldblick (S. 31)	Arcostraße 45	15831 Mahlow	033 79/58 26 61
WOBAB (S. 19)	Luisenstraße 4	15831 Mahlow	033 79/2 08 80

### Malerbedarf, Werkzeug, Schrauben, Baumaterial

Bauhaus (S. 2)	Am Lückefeld 87-91	15831 Mahlow	033 79/3 56 70
Theo Schrauben GmbH (S. 18)	Sperenberger Straße 5 a	12277 Berlin	030/80 10 97 87

### Marktangelegenheiten

Gemeinde, Bürgerservice	Karl Marx Straße 4	15827 Blankenfelde	033 79/33 30
✉ buergerservice@blankenfelde-mahlow.de			

### Meister-Bafög

Lk. Teltow-Fläming, Sozialamt	Am Nuthefließ 2	14943 Luckenwalde	033 71/6 08 33 17
✉ D.Guethling@teltow-flaeming.de			

### Meldebescheinigung, Melderegister-Auskunft, Aufenthaltsbescheinigung

Gemeinde, Bürgerservice	Karl Marx Straße 4	15827 Blankenfelde	033 79/33 30
✉ buergerservice@blankenfelde-mahlow.de			

### Mietkoch

Franks frische Küche (S. 32)	Bahnhofstraße 4	15757 Halbe	Fax 03 37 65/8 02 59
------------------------------	-----------------	-------------	----------------------

### Mietzuschuss

Lk. Teltow-Fläming, Sozialamt	Am Nuthefließ 2	14943 Luckenwalde	033 71/6 08 44 10
✉ waltraud.kahmann@teltow-flaeming.de			

### Motorrad

Bernards Motorradservice GmbH (S. 23)	Dorfstraße 26	15831 Jühnsdorf	033 79/32 16 00
Gummigarage (S. 22)	Am Bahnhof 2 a	15831 Mahlow	033 79/5 98 15

<b>N</b>			
<b>Namensänderung, Namenserteilung</b>			
Gemeinde, Bürgerservice	Karl Marx Straße 4	15827 Blankenfelde	0 33 79/33 30
✉ buergerservice@blankenfelde-mahlow.de			
<b>Naturschutz, -beirat</b>			
Lk. Teltow-Fläming, Umweltamt	Am Nuthefließ 2	14943 Luckenwalde	0 33 71/6 08 25 00
✉ Birgit.Paul@teltow-flaeming.de			
<b>Notar</b>			
Klaus Feuersänger (S. 25)	Lichtenrader Damm 101	12305 Berlin-Lichtenrade	0 30/8 92 19 56
<b>O</b>			
<b>Oralchirurgie</b>			
Zahnmedizinisches Zentrum Berlin (S. 62)	Bahnhofstraße 9	12305 Berlin	0 30/7 05 50 90
Zahnwelt Blankenfelde (S. 61)	Zossener Damm 50	15827 Blankenfelde	0 33 79/37 18 80
<b>Ortsvorsteher</b>			
Blankenfelde: Hannelore Pappschik	Rheinstraße 8	15827 Blankenfelde	0 33 79/37 28 72
Dahlewitz: Thomas Mattuschka (S. 10)	Marxstraße 11	15827 Dahlewitz	01 73/6 48 16 73
Groß Kienitz: Robert Trebus	Groß Kienitzer Dorfstr. 17 L	15831 Groß Kienitz	03 37 08/3 28 32
Jühnsdorf: Andreas Dreßler	Glasower Weg 7	15831 Jühnsdorf	0 33 79/3 85 87
Mahlow: Regina Bomke	Vivaldistraße 49	15831 Mahlow	0 33 79/3 91 99
<b>P</b>			
<b>Partyservice, Catering</b>			
Fleischerei Familie Penndorf (S. 30)	Bahnhofstraße 6	15712 Königs Wusterh.	0 33 75/29 28 88
Franks frische Küche (S. 32)	Bahnhofstraße 4	15757 Halbe	Fax 03 37 65/8 02 59
<b>Patientenverfügung</b>			
Lk. Teltow-Fläming, Sozialamt	Am Nuthefließ 2	14943 Luckenwalde	0 33 71/6 08 33 69
✉ n.wehnert@teltow-flaeming.de			
<b>Pension, Übernachtung</b>			
Gasthaus zur Bowlingbahn (S. 33)	Schulstraße 17	15831 Mahlow	0 33 79/37 23 07
Pension & Rest. am Mahlower See (S. 33)	Teltower Straße 31	15831 Mahlow	0 33 79/37 02 79
<b>Personalausweis</b>			
Gemeinde, Bürgerservice	Karl Marx Straße 4	15827 Blankenfelde	0 33 79/33 30
✉ buergerservice@blankenfelde-mahlow.de			



## Steuern ist Geld!

**Darum schenken mir viele Mitglieder ihr Vertrauen bei der Erstellung der Einkommensteuererklärung.**

*In meiner Beratungsstelle ist es mir möglich, Sie individuell steuerlich zu beraten. Neben meiner beruflichen Erfahrung ist eine kontinuierliche Fortbildung zu aktuellen Steuerthemen für mich selbstverständlich. Ich erstelle Ihre Einkommensteuererklärung bei Einkünften ausschließlich aus nichtselbstständiger Arbeit, Renten und Versorgungsbezügen. Nur im Rahmen einer Mitgliedschaft.*

**Vereinigte Lohnsteuerhilfe e.V.**

**Beratungsstelle Gabriela Blanck**

**Rathenaustraße 10 A / 15831 Blankenfelde-Mahlow**

**Tel.: 03379 / 373 973 / Fax: 03379 / 375 671**

**e-mail: Gabriela.Blanck@vlh.de**

**Montag bis Samstag nach individueller Terminvereinbarung.**

**Auf Wunsch berate ich Sie gerne auch bei Ihnen zuhause.**

Vereinigte  
Lohnsteuerhilfe e.V.  
LOHNSTEUERHILFEVEREIN



## SH-Bausanierung

Das Team um **Hubert Stadler** von der SH-Bausanierung GmbH sieht sich als universeller Partner für alle Probleme am Haus. „Dies umfasst Arbeiten vom Dach bis hin zum Gartenzaun. Treppen und Pflasterungen sind kein Problem. Wir bieten einen zuverlässigen, schnellen und kostengünstigen Service“, beschreibt der Fachmann das denkbar breite Spektrum. Möglich sind zudem ein kostenloser Sicherheitscheck oder eine Feuchtigkeitsmessung. Auf der Internetseite finden sich immer aktuelle Aktionen, die beim Sparen helfen.

**SH-Bausanierung GmbH • Hubert Stadler**

**Jonas Lie Straße 4 • 15831 Mahlow**

**Tel. 033 79/34 86 36 • Fax 033 79/34 86 37**

**E-Mail: info@sh-bausanierung.de**

**www.sh-bausanierung.de**



## Personenbeförderung, Krankenfahrten

Easy Taxi (S. 22)	Blankenfelder Dorfstraße 94	15827 Blankenfelde	0 33 79/5 96 08
-------------------	-----------------------------	--------------------	-----------------

## Personenstandswesen

Gemeinde Bürgerservice/Standesamt	Karl Marx Straße 4	15827 Blankenfelde	0 33 79/33 31 50
✉ standesamt@blankenfelde-mahlow.de			

## Pferdepension

Landw. Pferdepension, Reitschule (S. 37)	Alt Glasow 32	15831 Mahlow	0 1 72/6 11 40 03
--	---------------	--------------	-------------------

## Pflegestützpunkt, unabhängige Beratung

Lk. Gesundheitsamt, Sozialberatung	Am Nuthefließ 2	14943 Luckenwalde	0 33 71/6 08 38 92
✉ luckenwalde@pflegestuetzpunkte-brandenburg.de			

## Physiotherapie

MEG Medizinische Einrichtung (S. 55)	Karl Liebknecht Str. 19 b-e	15827 Blankenfelde	0 33 79/37 19 38
--------------------------------------	-----------------------------	--------------------	------------------

Physio Dahlewitz Iris Becker (S. 54)	Zum Erlbruch 1	15827 Dahlewitz	03 37 08/93 00 29
--------------------------------------	----------------	-----------------	-------------------

Physio Total Silvio Arendt (S. 56)	Ibsenstraße 6	15831 Mahlow	0 33 79/20 73 22
------------------------------------	---------------	--------------	------------------

Physiotherapie Jutta Juhnke-Falk (S. 63)	Karl Marx Straße 17 a	15827 Blankenfelde	0 33 79/36 93 52
--	-----------------------	--------------------	------------------

Physiotherapie Christine Meyer (S. 61)	Donaustraße 11	15827 Blankenfelde	0 33 79/3 82 41
--	----------------	--------------------	-----------------

Physiotherapie Gabriele Meißner (S. 59)	Herbert Tschäpe Straße 8	15831 Mahlow	0 33 79/37 07 85
---	--------------------------	--------------	------------------

## Polizei

Polizeirevier Zossen	An der Wache 2	15806 Zossen	0 33 77/31 00
----------------------	----------------	--------------	---------------

## Post

DHL Paketshop Getränkemarkt Meyer	Alt Glasow 10 a	15831 Mahlow	0 33 79/3 77 74 80
-----------------------------------	-----------------	--------------	--------------------

DHL Paketshop Mahlower Lädchen	Am Bahnhof 12	15831 Mahlow	0 33 79/37 94 58
--------------------------------	---------------	--------------	------------------

Postfiliale Dahlewitz	Bahnhostraße 88 e	15827 Dahlewitz	
-----------------------	-------------------	-----------------	--

Postfiliale Donnerlottchen	Am Lückefeld 91-95	15831 Mahlow	
----------------------------	--------------------	--------------	--

Postfiliale Presseshop	Erich Klausener Straße 53	15827 Blankenfelde	
------------------------	---------------------------	--------------------	--

Verkaufspunkt Schreib & Leseland	Am Bahnhof 10	15831 Mahlow	0 33 79/37 22 15
----------------------------------	---------------	--------------	------------------

## R

### Rechtsanwälte

Feuersänger (S. 25)	Lichtenrader Damm 101	12305 Berlin	0 30/8 92 19 56
---------------------	-----------------------	--------------	-----------------

Püschel & Kollegen Rechtsanwälte (S. 18)	Trebbiner Straße 18	15831 Mahlow	0 33 79/2 05 90
--	---------------------	--------------	-----------------

### Reifenservice

Gummigarage Dirk Haberland (S. 22)	Am Bahnhof 2 a	15831 Mahlow	0 33 79/5 98 15
------------------------------------	----------------	--------------	-----------------

### Reisebüro

Reisebüro Kupfernagel (S. 31)	Bahnhofstraße 39/44	12305 Berlin-Lichtenrade	0 30/7 44 30 94
-------------------------------	---------------------	--------------------------	-----------------

### Reisepass

Gemeinde, Bürgerservice	Karl Marx Straße 4	15827 Blankenfelde	0 33 79/33 30
-------------------------	--------------------	--------------------	---------------

✉ buergerservice@blankenfelde-mahlow.de			
---	--	--	--

### Reiten, Kutschfahrten, Pferdepension

Landw. Pferdepension, Reitschule (S. 37)	Alt Glasow 32	15831 Mahlow	0 1 72/6 11 40 03
--	---------------	--------------	-------------------

### Restaurants

Gasthaus zur Bowlingbahn (S. 33)	Schulstraße 17	15831 Mahlow	0 33 79/37 23 07
----------------------------------	----------------	--------------	------------------

Mutterwelt Restaurant & Bar (S. 34)	Am Bahnhofsschlag 1	15827 Dahlewitz	03 37 08/93 60 79
-------------------------------------	---------------------	-----------------	-------------------

Pension & Rest. am Mahlower See (S. 33)	Teltower Straße 31	15831 Mahlow	0 33 79/37 02 79
---	--------------------	--------------	------------------

Waldstübchen Waldblick (S. 31)	Arcostraße 45	15831 Mahlow	0 33 79/58 26 61
--------------------------------	---------------	--------------	------------------

### Ruhender Verkehr

Gemeinde, Sicherheit und Ordnung	Karl Marx Straße 4	15827 Blankenfelde	0 33 79/33 35 71
----------------------------------	--------------------	--------------------	------------------

✉ ordnungsrecht@blankenfelde-mahlow.de			
--	--	--	--

### Rundfunkgebühren-Befreiung

Lk. Teltow-Fläming, Sozialamt	Am Nuthefließ 2	14943 Luckenwalde	0 33 71/6 08 33 35
-------------------------------	-----------------	-------------------	--------------------

✉ m.wolter@teltow-flaeming.de			
-------------------------------	--	--	--

## S

### Sanitär, Installation

Ba-do oHG (S. 44)	Löwenbrucher Weg 5	12307 Berlin	0 30/69 81 61 24
-------------------	--------------------	--------------	------------------

Bauhaus (S. 2)	Am Lückefeld 87-91	15831 Mahlow	0 33 79/3 56 70
----------------	--------------------	--------------	-----------------

Bäder aus einer Hand (S. 50)	Nahariyastraße 31	12309 Berlin-Lichtenrade	0 30/7 46 50 86
------------------------------	-------------------	--------------------------	-----------------

Installation Heizung Steinwedden (S. 46)	Hölderlinstraße 32	15827 Blankenfelde	0 33 79/32 09 27
--	--------------------	--------------------	------------------

INSTAWART GmbH (S. 52)	Trebbiner Straße 3	15831 Mahlow	0 33 79/20 74 57
------------------------	--------------------	--------------	------------------

### Schrauben, Baumaterial, Werkzeug

Bauhaus (S. 2)	Am Lückefeld 87-91	15831 Mahlow	0 33 79/3 56 70
----------------	--------------------	--------------	-----------------

Theo Schrauben GmbH (S. 18)	Sperenberger Straße 5 a	12277 Berlin	0 30/80 10 97 87
-----------------------------	-------------------------	--------------	------------------



# ÜBERSICHT Was erledige ich Wo

## Schulen

Allgemeine Förderschule Am Waldblick	Mahlower Dorfstraße 5	15831 Mahlow	033 79/37 26 28
Astrid Lindgren Grundschule	Schulstraße 1	15831 Mahlow	033 79/20 98 80
Evangelische Grundschule Mahlow (S. 16)	Berliner Straße 26	15831 Mahlow	033 79/20 75 00
Grundschule Herbert Tschäpe	Herbert Tschäpe Straße 23	15831 Mahlow	033 79/394 58
Ingeborg Feustel Grundschule	Max Liebermann Ring 8	15827 Blankenfelde	033 79/37 28 79
Kopernikus Gymnasium	Bachstraße 14	15827 Blankenfelde	033 79/37 92 96
Oberschule Herbert Tschäpe	Bahnhofstraße 63	15827 Dahlewitz	03 37 08/3 01 09
Regenbogen Musik- & Kunstschule	Brandenburger Platz 35	15827 Blankenfelde	033 79/37 68 74
Wilhelm Busch Grundschule	K. Liebknecht Straße 72	15827 Blankenfelde	033 79/37 27 03

## Schwerbehinderten-Ausweis, -Beratung

Lk. Teltow-Fläming, Sozialamt	Am Nuthefließ 2	14943 Luckenwalde	033 71/6 08 38 92
<input checked="" type="checkbox"/> Elke.Schaefer@teltow-flaeming.de			

## Senioren-Beauftragter, Seniorenbeirats-Vorsitzender

Andreas Przibylla	Rüsterstraße 8	15827 Blankenfelde	033 79/44 72 59
-------------------	----------------	--------------------	-----------------

## Seniorenwohnen

Betreutes Wohnen Sonnenschein (S. 84)	Jonas Lie Straße 1	15831 Mahlow	033 79/36 90 71
Haus Christo (S. 16)	Märkische Promenade 1 a	15827 Blankenfelde	033 79/4 46 10
Seniorenresidenz Mahlow (S. 45)	Am Bahnhof 3	15831 Mahlow	033 79/31 28 80
WOBAB (S. 19)	Luisenstraße 4	15831 Mahlow	033 79/2 08 80

## Sicherheitstechnik

Computer Werkstatt Artenius (S. 24)	Jonas Lie Straße 2	15831 Mahlow	033 79/34 10 40
PC Point Steffen Schmiedel (S. 27)	Dietmar Klemt Straße 5	15827 Blankenfelde	033 79/31 08 68

## Sondernutzungsgenehmigung

Gemeinde, Sicherheit und Ordnung	Karl Marx Straße 4	15827 Blankenfelde	033 79/33 35 70
<input checked="" type="checkbox"/> ordnungsrecht@blankenfelde-mahlow.de			

## Sonnenschutz

Die Schattenecke (S. 52)	Trebbiner Straße 1	15831 Mahlow	033 79/3 22 84 77
--------------------------	--------------------	--------------	-------------------

## Sportanlagen

Alte Turnhalle Dahlewitz	Bahnhofstraße 63	15827 Dahlewitz	033 79/33 33 11
Natursportpark Blankenfelde	Jühnsdorfer Weg 55	15827 Blankenfelde	01 72/3 09 36 52
Neue Turnhalle Dahlewitz	Bahnhofstraße 63	15827 Dahlewitz	033 79/33 33 11
Sporthalle Erich Klausener Straße	E. Klausener Straße 121 a	15827 Blankenfelde	033 79/33 33 11
Sporthalle Glasow	Glasower Damm	15831 Mahlow	033 79/33 33 11
Sporthalle Karl Liebknecht Straße	Karl Liebknecht Straße 72	15827 Blankenfelde	033 79/33 33 11
Sporthalle Rembrandtstraße	Rembrandtstraße 56 a	15827 Blankenfelde	033 79/33 33 11
Sporthalle Weidenhof	Weidenhof 5	15831 Mahlow	033 79/33 33 11
Sportplatz Gershwinstraße BSC Preußen	Gershwinstraße	15831 Mahlow	03 37 08/3 27 10
Sportplatz Mahlower Straße, TC Mahlow	Mahlower Straße 59	15831 Mahlow	030/70 78 79 69
Sportplatz Rangsdorf, Weg, SV Blau-Weiß	Rangsdorfer Weg 16	15827 Dahlewitz	03 37 08/3 05 69
Sportplatz Triftstraße, BSC Preußen	Triftstraße 11-13	15827 Blankenfelde	03 37 08/3 27 10

## Sportmöglichkeiten

MEG Medizinische Einrichtung (S. 55)	Karl Liebknecht Str. 19 b-e	15827 Blankenfelde	033 79/37 19 43
Mega Sports (S. 63)	Am Lückefeld 41	15831 Mahlow	033 79/2 03 10

## Soziale Angelegenheiten

Gemeinde, Bürgerservice	Karl Marx Straße 4	15827 Blankenfelde	033 79/33 30
<input checked="" type="checkbox"/> buergerservice@blankenfelde-mahlow.de			

## Sterbefälle

Gemeinde, Standesamt	Karl Marx Straße 4	15827 Blankenfelde	033 79/33 31 50
<input checked="" type="checkbox"/> standesamt@blankenfelde-mahlow.de			

## Steuerangelegenheiten

Gemeinde, Kämmerer	Karl Marx Straße 4	15827 Blankenfelde	033 79/33 32 40
<input checked="" type="checkbox"/> steuern@blankenfelde-mahlow.de			

## Steuerberatung

Steuerberater Klaus-D. Bernhardt (S. 26)	Lesser Ury Weg 8-10	15831 Mahlow	033 79/20 10 47
--	---------------------	--------------	-----------------



## Autoren gesucht!

Haben Sie etwas zu sagen?  
Augusta Presse verlegt Ihr Buch,  
ohne dass Sie dafür etwas bezahlen müssen.

Infos: [www.Leschau.de](http://www.Leschau.de)

## Straßenbau

Gemeinde, Bauamt Ibsenstraße 71 15831 Mahlow 033 79/33 35 60

✉ tiefbau@blankenfelde-mahlow.de

## Straßenbeleuchtung

Gemeinde, Bauamt Ibsenstraße 71 15831 Mahlow 033 79/33 35 67

✉ tiefbau@blankenfelde-mahlow.de

## Straßenreinigung

Gemeinde, Kommunalservice Ibsenstraße 71 15831 Mahlow 033 79/33 35 40

✉ technik@blankenfelde-mahlow.de

## Suchtberatung, -hilfe

ICHTHYS Abhängigenhilfe e.V. (S. 17) Arcostraße 40-42 15831 Mahlow 033 79/37 91 76

## T

### Taxi, Limousinenservice

Easy Taxi (S. 22) Blankenfelder Dorfstraße 94 15827 Blankenfelde 033 79/5 96 08

### Transport, Kurier

Gerhardt GbR (S. 44) Lerchenweg 26 15827 Blankenfelde 01 72/3 04 26 17

### Treppenbau

RozeK Treppen-Fenster-Türen (S. 41) Blankenfelder Dorfstraße 76 15827 Blankenfelde 033 79/5 82 94 23

### TV, Heimkino

TV-Shop Lichtenrade Chr. Buttler (S. 26) Lichtenrader Damm 96 12305 Berlin 030/7 43 42 50

## U

### Übernachtung

Gasthaus zur Bowlingbahn (S. 33) Schulstraße 17 15831 Mahlow 033 79/37 23 07

Pension & Rest. am Mahlower See (S. 33) Teltower Straße 31 15831 Mahlow 033 79/37 02 79

### Ummeldungen

Gemeinde, Bürgerservice Karl Marx Straße 4 15827 Blankenfelde 033 79/33 30

✉ buergerservice@blankenfelde-mahlow.de

### Umweltschutz

Gemeinde, Bauamt Ibsenstraße 71 15831 Mahlow 033 79/33 35 31

✉ staedtebau@blankenfelde-mahlow.de

# NEUERSCHEINUNG! Satire frei Haus!

*Humor aus Falkensee: Von der Berliner Bürokratie bis hin zum irren Diätwahn – alles in einem Buch!*



## Robert Niemann



www.leseschau.de

# ÜBERSICHT Was erledige ich Wo

<b>V</b>			
<b>Vaterschaftsanerkennung</b>			
Gemeinde, Standesamt	Karl Marx Straße 4	15827 Blankenfelde	0 33 79/33 31 50
✉ standesamt@blankenfelde-mahlow.de			
<b>Veterinärwesen</b>			
Lk., Amtstierärztin Dr. Silke Neuling	Am Nuthefließ 2	14943 Luckenwalde	0 33 71/6 08 22 00
✉ silke.neuling@teltow-flaeming.de			
<b>Veranstaltungsorte</b>			
„Alte Aula“	Zossener Damm 2	15827 Blankenfelde	0 33 79/37 44 82
Bürgerhaus Bruno Taut Dahlewitz	Am Bahnhofsschlag 1	15827 Dahlewitz	03 37 08/3 01 08
Dorfgemeinschaftshaus Groß Kienitz	Groß Kienitzer Dorfstraße 14	15831 Groß Kienitz	
Dorfgemeinschaftshaus Jühnsdorf	Dorfstraße 8	15827 Jühnsdorf	
Musik- und Kunstschule Regenbogen	Brandenburger Platz 35	15827 Blankenfelde	0 33 79/37 68 74
Seebad Mahlow	Teltower Straße 31	15831 Mahlow	0 33 79/37 02 79
Vereinshaus Mahlow	Immanuel Kant Straße 3-5	15831 Mahlow	0 33 79/3 91 99
<b>Vereinsförderung</b>			
Gemeinde, Öffentlichkeitsarbeit	Karl Marx Straße 4	15827 Blankenfelde	0 33 79/33 31 61
✉ hauptamt@blankenfelde-mahlow.de			
<b>Verkehrsplanung</b>			
Gemeinde, Tiefbau	Ibsenstraße 71	15831 Mahlow	0 33 79/33 35 65
✉ tiefbau@blankenfelde-mahlow.de			
<b>Verkehrsschilder</b>			
Landesbetrieb Straßenwesen	Hauptallee 116/4	15806 Zossen	03 37 02/7 24 91
<b>Vermessungsbüro</b>			
GEOBÜRO Michael Peter (S. 46)	Vivaldistraße 5	15831 Mahlow	0 33 79/3 13 62 90
Andreas Schmidt (S. 12)	Maxim Gorki Straße 24	15711 Kö. Wusterh.	0 33 75/21 14 91 00
<b>Versicherungen</b>			
Christiane Fuchs Allianz-Vertretung (S. 24)	Bahnhofstraße 23	12305 Berlin-Lichtenrade	0 30/74 07 97 97
ERGO-Generalagentur Philipp (S. 26)	Stubenrauchstraße 14	15827 Dahlewitz	03 37 08/91 57 25
LVM-Agentur Frenzel & Seifert (S. 23)	Marktplatz 2	15831 Mahlow	0 33 79/32 10 86
<b>W</b>			
<b>Wasser</b>			
DNWAB (S. 13)	Köpenicker Straße 25	15711 Königs Wusterh.	0 33 75/2 56 80
DNWAB Bereitschaftsdienst (S. 13)			08 00/8 80 70 88
WAZ Blankenfelde-Mahlow (S. 13)	Glasower Damm 92	15827 Blankenfelde	0 33 79/37 68 60
<b>Werbung</b>			
Mvf-Webdesign (S. 19)	Platanenweg 18	15827 Blankenfelde	0 33 79/20 58 61
Sumago GmbH, Onlinemarketing (S. 67)	Motzener Straße 12-14	12277 Berlin	0 30/9 59 99 87 20
<b>Werkzeug, Schrauben, Baumaterial</b>			
Bauhaus (S. 2)	Am Lückefeld 87-91	15831 Mahlow	0 33 79/3 56 70
Theo Schrauben GmbH (S. 18)	Sperenberger Straße 5 a	12277 Berlin	0 30/80 10 97 87
<b>Winterdienst für Hauseigentümer</b>			
Wendt-Winterdienst GbR (S. 19)	Fasanenweg 3	15827 Blankenfelde	0 33 79/31 24 00
<b>Winterdienst für öffentliche Straßen und Wege</b>			
Gemeinde, Kommunalservice	Ibsenstraße 71	15831 Mahlow	0 33 79/33 33 40
✉ technik@blankenfelde-mahlow.de			

## Prospektverteilung – Treffsicher in jeden Briefkasten!

Profitieren Sie von unserer Haushaltsverteilung – punktgenau und zuverlässig. Flächendeckend in der Region Berlin-Brandenburg. **Jetzt Angebot anfordern!**



MAKRO-MEDIEN-DIENST Berlin GmbH  
Parkstraße 8-10 · Haack 1 · 13127 Berlin  
www.mmd-berlin.de





## Wohlfühlbehandlungen

WellAmbiente, Manuela Herold (S. 54) Erich Klausener Straße 53 15827 Blankenfelde 0 33 79/20 76 04

## Wohnberechtigungsbescheinigungen

Gemeinde, Bürgerservice Karl Marx Straße 4 15827 Blankenfelde 0 33 79/33 30

☒ buergerservice@blankenfelde-mahlow.de

## Wohngeld

Lk. Teltow-Fläming, Wohngeldstelle Am Nuthefließ 2 14943 Luckenwalde 0 33 71/6 08 44 14

☒ s.winzer@teltow-flaeming.de

## Wohnungen, Immobilien

Elbe Haus do-plan (S. 51) Rangsdorfer Weg 10 15827 Dahlewitz 03 37 08/93 00 08

EiNo-Immobilien (S. 40) Leonard Bernstein Ring 61 15831 Mahlow 0 33 79/20 97 18

Heimatland GmbH (S. 42) Moselstraße 2 15827 Blankenfelde 0 33 79/7 00 00

Immobilien Klaus Hummel (S. 44) Seebadallee 33 15834 Rangsdorf 03 37 08/44 11 66

Tryonadt Immobilien (S. 47) Am Bahnhof 6 A 15831 Mahlow 0 33 79/20 28 80

WOBAB (S. 19) Luisenstraße 4 15831 Mahlow 0 33 79/2 08 80

## Wohnungsangelegenheiten

Gemeinde, Bürgerservice Karl Marx Straße 4 15827 Blankenfelde 0 33 79/33 30

☒ buergerservice@blankenfelde-mahlow.de

## Y

### Yoga

Shambomaya Yoga Zlotos (S. 58) Albrechtstraße 6 15831 Mahlow 03 37 08/41 01 88

WellAmbiente Manuela Herold (S. 54) Erich Klausener Straße 53 15827 Blankenfelde 0 33 79/20 76 04

## Z

### Zäune

Zaun & Garten GmbH (S. 40) Berliner Damm 8 a 15827 Blankenfelde 0 33 79/3 89 51

### Zahnarzt

Zahnarztpraxis Skuin (S. 59) Wildpfad 27 15827 Blankenfelde 0 33 79/37 09 28

Zahnmedizinisches Zentrum Berlin (S. 62) Bahnhofstraße 9 12305 Berlin 0 30/7 05 50 90

Zahnwelt Blankenfelde (S. 61) Zossener Damm 50 15827 Blankenfelde 0 33 79/37 18 80



**Ihre Firma im Heft nicht gefunden? Eine Telefonnummer ist falsch?**

**Rufen Sie uns einfach an.**

**Gern nehmen wir die Daten für die nächste Ausgabe mit auf.**

**Tel. 030/69202105 • Fax 030/692021059 • E-Mail: redaktion@augusta-presse.de**





- MAHLOW**
- A Ahornhof B1
  - Ahornweg B3
  - Araziensstraße C2
  - Azraziensstraße B-C3
  - Alf Glasow C3
  - Alf Glasow B2
  - Am Bahnhof B2
  - Am Feld A-B2
  - Am Graben A1
  - Am Lückefeld C2
  - Am Sportplatz W-B2
  - Ans. Feuerbach Str. B-C2
  - An der Gärtnerei B3
  - Arcostraße A1
  - Arnold Böcklin Str. B-C2

- B Bartokstraße A2
- Bechtowstraße A-B2
- Max-Liebermann-Str. C2
- Max-Planck-Str. A1
- Meisenweg B3
- Mendisonnsstraße B2-3
- Mosoweg C1
- Mussocksstraße A2/B2-3
- Mussocksstraße A3
- Neue Straße C2
- Offenbachstr. A/B2-3
- Paulstraße B1
- Paul-Krebs-Str. C2 (C1)
- Philracker B-C3
- Phil-Melanch.-W. B2-3 (C3)
- Platz der Freiheit B2
- Puschkinstraße B3
- Puschkinstraße B2
- Raderwald C3
- Randweg B3
- Rankestraße C3
- Riemannstraße B2
- R-Waldring C3
- Rimsk-Korsakow-Str. A3
- Robinienv. Weg B3
- Rosenweg B2
- Rosinstraße A2
- Rotdornweg B2-3
- Süsterstraße B2
- Schillerstraße C2
- Schulstraße C3
- Schulstraße B1
- Schumannstraße A2
- Selchow Weg C3
- Siedlungsweg C3
- Smetana Weg B3
- Sophie-Mereau-Weg B2 (C3)
- Sophienstraße B2
- Sperlingsweg C3
- Stefan-Zweig-Str. B1-2
- Stemstraße B2
- Stemweg B2
- Straupfad A2
- Tellerweg B2
- Telower Straße A1-2
- T. Veszas Weg C1-2
- T. Müntzer-Weg B2-3 (C3)
- Travenstraße B2
- Trübnerstraße B2

- C 1 Paul-Krebs-Str.
- 2 Ludwig-Lindstr.
- 3 Sigrid-Jundel-Str.
- 4 T. Veszas-Weg
- 5 Jonas-Lie-Str.
- 6 Anna-Segners-Weg
- 7 Jean-Paul-Str.
- 8 Birkenstr. B-C2
- 9 Birkenstr. B-C3
- 10 Blumenweg B3
- 11 Blumenfelder Weg C3-4
- 12 Bodelschwingerstr. B1-2
- 13 Brahmstraße A2
- 14 Buchhof B1
- 15 Carl-Orff-Str. A3
- 16 Carl-Spitzweg-Str. C2
- 17 Chopinring A-3/3
- 18 Diersdorfer Straße A2
- 19 Drosselweg C3
- 20 Eichenhof B1
- 21 Eichenweg A-B2
- 22 Einsteinsstraße C3
- 23 Ernst-Thälmann-Platz B2
- 24 Ernst-Thälmann-Str. B-C2
- 25 Ferrastraße B1-2
- 26 Sophie-Mereau-Weg
- 27 Heinrich-Speer-Weg
- 28 Friedrich-Nietzsche-Weg
- 29 Frank-Weiskind-Weg
- 30 Philipp-Melanchion-Weg
- 31 Frank-Wedekind W. B2 (C3)
- 32 Friedr. Nietzsche-Weg
- 33 Fritz-Reuter-Str. A1
- 34 Fuchsberg C2
- 35 Selchow Weg C3
- 36 Gerh. Grimm Weg B2
- 37 Gerh.-Hauptmann-Str. B2
- 38 Gershwinsstr. C1-2
- 39 Glasow Damm B2-3/C3
- 40 Sophie-Mereau-Weg B2 (C3)
- 41 Goethestraße C2
- 42 Grenzweg B2
- 43 Habicher Straße B2
- 44 Hans-Olde-Str. A1
- 45 Hans-Thoma-Str. A1
- 46 Hegelstraße C3
- 47 Heideweg C2
- 48 Heimstädtstraße B2
- 49 Heinrich-Speer-Weg B2 (C3)
- 50 Heppnerstraße B1-2
- 51 Heppnerstraße B2
- 52 Heppnerstraße C2

- D 1 Eichenhof
- 2 Weidenhof
- 3 Markplatz
- 4 Bismarckhof
- 5 Bismarckhof
- 6 Lindenhof
- 7 Marllenhof
- 8 Birkenhof
- 9 Urmehof
- 10 Kasanienhof
- 11 Wirschenhof

- 1 Eichenhof
- 2 Weidenhof
- 3 Markplatz
- 4 Bismarckhof
- 5 Bismarckhof
- 6 Lindenhof
- 7 Marllenhof
- 8 Birkenhof
- 9 Urmehof
- 10 Kasanienhof
- 11 Wirschenhof

- 1 Paul-Krebs-Str.
- 2 Ludwig-Lindstr.
- 3 Sigrid-Jundel-Str.
- 4 T. Veszas-Weg
- 5 Jonas-Lie-Str.
- 6 Anna-Segners-Weg
- 7 Jean-Paul-Str.
- 8 Birkenstr. B-C2
- 9 Birkenstr. B-C3
- 10 Blumenweg B3
- 11 Blumenfelder Weg C3-4
- 12 Bodelschwingerstr. B1-2
- 13 Brahmstraße A2
- 14 Buchhof B1
- 15 Carl-Orff-Str. A3
- 16 Carl-Spitzweg-Str. C2
- 17 Chopinring A-3/3
- 18 Diersdorfer Straße A2
- 19 Drosselweg C3
- 20 Eichenhof B1
- 21 Eichenweg A-B2
- 22 Einsteinsstraße C3
- 23 Ernst-Thälmann-Platz B2
- 24 Ernst-Thälmann-Str. B-C2
- 25 Ferrastraße B1-2
- 26 Sophie-Mereau-Weg
- 27 Heinrich-Speer-Weg
- 28 Friedrich-Nietzsche-Weg
- 29 Frank-Weiskind-Weg
- 30 Philipp-Melanchion-Weg
- 31 Frank-Wedekind W. B2 (C3)
- 32 Friedr. Nietzsche-Weg
- 33 Fritz-Reuter-Str. A1
- 34 Fuchsberg C2
- 35 Selchow Weg C3
- 36 Gerh. Grimm Weg B2
- 37 Gerh.-Hauptmann-Str. B2
- 38 Gershwinsstr. C1-2
- 39 Glasow Damm B2-3/C3
- 40 Sophie-Mereau-Weg B2 (C3)
- 41 Goethestraße C2
- 42 Grenzweg B2
- 43 Habicher Straße B2
- 44 Hans-Olde-Str. A1
- 45 Hans-Thoma-Str. A1
- 46 Hegelstraße C3
- 47 Heideweg C2
- 48 Heimstädtstraße B2
- 49 Heinrich-Speer-Weg B2 (C3)
- 50 Heppnerstraße B1-2
- 51 Heppnerstraße B2
- 52 Heppnerstraße C2

- 1 Eichenhof
- 2 Weidenhof
- 3 Markplatz
- 4 Bismarckhof
- 5 Bismarckhof
- 6 Lindenhof
- 7 Marllenhof
- 8 Birkenhof
- 9 Urmehof
- 10 Kasanienhof
- 11 Wirschenhof

- 1 Eichenhof
- 2 Weidenhof
- 3 Markplatz
- 4 Bismarckhof
- 5 Bismarckhof
- 6 Lindenhof
- 7 Marllenhof
- 8 Birkenhof
- 9 Urmehof
- 10 Kasanienhof
- 11 Wirschenhof

- 1 Eichenhof
- 2 Weidenhof
- 3 Markplatz
- 4 Bismarckhof
- 5 Bismarckhof
- 6 Lindenhof
- 7 Marllenhof
- 8 Birkenhof
- 9 Urmehof
- 10 Kasanienhof
- 11 Wirschenhof

- 1 Eichenhof
- 2 Weidenhof
- 3 Markplatz
- 4 Bismarckhof
- 5 Bismarckhof
- 6 Lindenhof
- 7 Marllenhof
- 8 Birkenhof
- 9 Urmehof
- 10 Kasanienhof
- 11 Wirschenhof

- 1 Eichenhof
- 2 Weidenhof
- 3 Markplatz
- 4 Bismarckhof
- 5 Bismarckhof
- 6 Lindenhof
- 7 Marllenhof
- 8 Birkenhof
- 9 Urmehof
- 10 Kasanienhof
- 11 Wirschenhof

- 1 Eichenhof
- 2 Weidenhof
- 3 Markplatz
- 4 Bismarckhof
- 5 Bismarckhof
- 6 Lindenhof
- 7 Marllenhof
- 8 Birkenhof
- 9 Urmehof
- 10 Kasanienhof
- 11 Wirschenhof

- 1 Eichenhof
- 2 Weidenhof
- 3 Markplatz
- 4 Bismarckhof
- 5 Bismarckhof
- 6 Lindenhof
- 7 Marllenhof
- 8 Birkenhof
- 9 Urmehof
- 10 Kasanienhof
- 11 Wirschenhof

- 1 Eichenhof
- 2 Weidenhof
- 3 Markplatz
- 4 Bismarckhof
- 5 Bismarckhof
- 6 Lindenhof
- 7 Marllenhof
- 8 Birkenhof
- 9 Urmehof
- 10 Kasanienhof
- 11 Wirschenhof

- 1 Eichenhof
- 2 Weidenhof
- 3 Markplatz
- 4 Bismarckhof
- 5 Bismarckhof
- 6 Lindenhof
- 7 Marllenhof
- 8 Birkenhof
- 9 Urmehof
- 10 Kasanienhof
- 11 Wirschenhof

- 1 Eichenhof
- 2 Weidenhof
- 3 Markplatz
- 4 Bismarckhof
- 5 Bismarckhof
- 6 Lindenhof
- 7 Marllenhof
- 8 Birkenhof
- 9 Urmehof
- 10 Kasanienhof
- 11 Wirschenhof

- 1 Eichenhof
- 2 Weidenhof
- 3 Markplatz
- 4 Bismarckhof
- 5 Bismarckhof
- 6 Lindenhof
- 7 Marllenhof
- 8 Birkenhof
- 9 Urmehof
- 10 Kasanienhof
- 11 Wirschenhof

- 1 Eichenhof
- 2 Weidenhof
- 3 Markplatz
- 4 Bismarckhof
- 5 Bismarckhof
- 6 Lindenhof
- 7 Marllenhof
- 8 Birkenhof
- 9 Urmehof
- 10 Kasanienhof
- 11 Wirschenhof

- 1 Eichenhof
- 2 Weidenhof
- 3 Markplatz
- 4 Bismarckhof
- 5 Bismarckhof
- 6 Lindenhof
- 7 Marllenhof
- 8 Birkenhof
- 9 Urmehof
- 10 Kasanienhof
- 11 Wirschenhof

- 1 Eichenhof
- 2 Weidenhof
- 3 Markplatz
- 4 Bismarckhof
- 5 Bismarckhof
- 6 Lindenhof
- 7 Marllenhof
- 8 Birkenhof
- 9 Urmehof
- 10 Kasanienhof
- 11 Wirschenhof

- 1 Eichenhof
- 2 Weidenhof
- 3 Markplatz
- 4 Bismarckhof
- 5 Bismarckhof
- 6 Lindenhof
- 7 Marllenhof
- 8 Birkenhof
- 9 Urmehof
- 10 Kasanienhof
- 11 Wirschenhof

- 1 Eichenhof
- 2 Weidenhof
- 3 Markplatz
- 4 Bismarckhof
- 5 Bismarckhof
- 6 Lindenhof
- 7 Marllenhof
- 8 Birkenhof
- 9 Urmehof
- 10 Kasanienhof
- 11 Wirschenhof

- 1 Eichenhof
- 2 Weidenhof
- 3 Markplatz
- 4 Bismarckhof
- 5 Bismarckhof
- 6 Lindenhof
- 7 Marllenhof
- 8 Birkenhof
- 9 Urmehof
- 10 Kasanienhof
- 11 Wirschenhof

- 1 Eichenhof
- 2 Weidenhof
- 3 Markplatz
- 4 Bismarckhof
- 5 Bismarckhof
- 6 Lindenhof
- 7 Marllenhof
- 8 Birkenhof
- 9 Urmehof
- 10 Kasanienhof
- 11 Wirschenhof

- 1 Bartokstraße
- 2 Schumannstraße
- 3 Rossinstraße
- 4 Breitzstraße
- 5 Viva!ding
- 6 Verdweg
- 7 Gershwinsstraße
- 8 Berliozstraße
- 9 Rimsk-Korsakow-Str.
- 10 Mussocks-Kieweg

- 1 Bismarckhof
- 2 Weidenhof
- 3 Markplatz
- 4 Bismarckhof
- 5 Bismarckhof
- 6 Lindenhof
- 7 Marllenhof
- 8 Birkenhof
- 9 Urmehof
- 10 Kasanienhof
- 11 Wirschenhof

- 1 Eichenhof
- 2 Weidenhof
- 3 Markplatz
- 4 Bismarckhof
- 5 Bismarckhof
- 6 Lindenhof
- 7 Marllenhof
- 8 Birkenhof
- 9 Urmehof
- 10 Kasanienhof
- 11 Wirschenhof

- 1 Eichenhof
- 2 Weidenhof
- 3 Markplatz
- 4 Bismarckhof
- 5 Bismarckhof
- 6 Lindenhof
- 7 Marllenhof
- 8 Birkenhof
- 9 Urmehof
- 10 Kasanienhof
- 11 Wirschenhof

- 1 Eichenhof
- 2 Weidenhof
- 3 Markplatz
- 4 Bismarckhof
- 5 Bismarckhof
- 6 Lindenhof
- 7 Marllenhof
- 8 Birkenhof
- 9 Urmehof
- 10 Kasanienhof
- 11 Wirschenhof

- 1 Eichenhof
- 2 Weidenhof
- 3 Markplatz
- 4 Bismarckhof
- 5 Bismarckhof
- 6 Lindenhof
- 7 Marllenhof
- 8 Birkenhof
- 9 Urmehof
- 10 Kasanienhof
- 11 Wirschenhof

- 1 Eichenhof
- 2 Weidenhof
- 3 Markplatz
- 4 Bismarckhof
- 5 Bismarckhof
- 6 Lindenhof
- 7 Marllenhof
- 8 Birkenhof
- 9 Urmehof
- 10 Kasanienhof
- 11 Wirschenhof

- 1 Eichenhof
- 2 Weidenhof
- 3 Markplatz
- 4 Bismarckhof
- 5 Bismarckhof
- 6 Lindenhof
- 7 Marllenhof
- 8 Birkenhof
- 9 Urmehof
- 10 Kasanienhof
- 11 Wirschenhof

- 1 Eichenhof
- 2 Weidenhof
- 3 Markplatz
- 4 Bismarckhof
- 5 Bismarckhof
- 6 Lindenhof
- 7 Marllenhof
- 8 Birkenhof
- 9 Urmehof
- 10 Kasanienhof
- 11 Wirschenhof

- 1 Eichenhof
- 2 Weidenhof
- 3 Markplatz
- 4 Bismarckhof
- 5 Bismarckhof
- 6 Lindenhof
- 7 Marllenhof
- 8 Birkenhof
- 9 Urmehof
- 10 Kasanienhof
- 11 Wirschenhof

- 1 Eichenhof
- 2 Weidenhof
- 3 Markplatz
- 4 Bismarckhof
- 5 Bismarckhof
- 6 Lindenhof
- 7 Marllenhof
- 8 Birkenhof
- 9 Urmehof
- 10 Kasanienhof
- 11 Wirschenhof

- 1 Eichenhof
- 2 Weidenhof
- 3 Markplatz
- 4 Bismarckhof
- 5 Bismarckhof
- 6 Lindenhof
- 7 Marllenhof
- 8 Birkenhof
- 9 Urmehof
- 10 Kasanienhof
- 11 Wirschenhof

- 1 Eichenhof
- 2 Weidenhof
- 3 Markplatz
- 4 Bismarckhof
- 5 Bismarckhof
- 6 Lindenhof
- 7 Marllenhof
- 8 Birkenhof
- 9 Urmehof
- 10 Kasanienhof
- 11 Wirschenhof

- 1 Eichenhof
- 2 Weidenhof
- 3 Markplatz
- 4 Bismarckhof
- 5 Bismarckhof
- 6 Lindenhof
- 7 Marllenhof
- 8 Birkenhof
- 9 Urmehof
- 10 Kasanienhof
- 11 Wirschenhof

- 1 Eichenhof
- 2 Weidenhof
- 3 Markplatz
- 4 Bismarckhof
- 5 Bismarckhof
- 6 Lindenhof
- 7 Marllenhof
- 8 Birkenhof
- 9 Urmehof
- 10 Kasanienhof
- 11 Wirschenhof

- 1 Eichenhof
- 2 Weidenhof
- 3 Markplatz
- 4 Bismarckhof
- 5 Bismarckhof
- 6 Lindenhof
- 7 Marllenhof
- 8 Birkenhof
- 9 Urmehof
- 10 Kasanienhof
- 11 Wirschenhof

- 1 Eichenhof
- 2 Weidenhof
- 3 Markplatz
- 4 Bismarckhof
- 5 Bismarckhof
- 6 Lindenhof
- 7 Marllenhof
- 8 Birkenhof
- 9 Urmehof
- 10 Kasanienhof
- 11 Wirschenhof

- 1 Eichenhof
- 2 Weidenhof
- 3 Markplatz
- 4 Bismarckhof
- 5 Bismarckhof
- 6 Lindenhof
- 7 Marllenhof
- 8 Birkenhof
- 9 Urmehof
- 10 Kasanienhof
- 11 Wirschenhof

- 1 Eichenhof
- 2 Weidenhof
- 3 Markplatz
- 4 Bismarckhof
- 5 Bismarckhof
- 6 Lindenhof
- 7 Marllenhof
- 8 Birkenhof
- 9 Urmehof
- 10 Kasanienhof
- 11 Wirschenhof

- 1 Eichenhof
- 2 Weidenhof
- 3 Markplatz
- 4 Bismarckhof
- 5 Bismarckhof
- 6 Lindenhof
- 7 Marllenhof
- 8 Birkenhof
- 9 Urmehof
- 10 Kasanienhof
- 11 Wirschenhof

- 1 Eichenhof
- 2 Weidenhof
- 3 Markplatz
- 4 Bismarckhof
- 5 Bismarckhof
- 6 Lindenhof
- 7 Marllenhof
- 8 Birkenhof
- 9 Urmehof
- 10 Kasanienhof
- 11 Wirschenhof

- 1 Eichenhof
- 2 Weidenhof
- 3 Markplatz
- 4 Bismarckhof
- 5 Bismarckhof
- 6 Lindenhof
- 7 Marllenhof
- 8 Birkenhof
- 9 Urmehof
- 10 Kasanienhof
- 11 Wirschenhof

- 1 Eichenhof
- 2 Weidenhof
- 3 Markplatz
- 4 Bismarckhof
- 5 Bismarckhof
- 6 Lindenhof
- 7 Marllenhof
- 8 Birkenhof
- 9 Urmehof
- 10 Kasanienhof
- 11 Wirschenhof

- 1 Eichenhof
- 2 Weidenhof
- 3 Markplatz
- 4 Bismarckhof
- 5 Bismarckhof
- 6 Lindenhof
- 7 Marllenhof
- 8 Birkenhof
- 9 Urmehof
- 10 Kasanienhof
- 11 Wirschenhof

- 1 Eichenhof
- 2 Weidenhof
- 3 Markplatz
- 4 Bismarckhof
- 5 Bismarckhof
- 6 Lindenhof
- 7 Marllenhof
- 8 Birkenhof
- 9 Urmehof
- 10 Kasanienhof
- 11 Wirschenhof

- 1 Eichenhof
- 2 Weidenhof
- 3 Markplatz
- 4 Bismarckhof
- 5 Bismarckhof
- 6 Lindenhof
- 7 Marllenhof
- 8 Birkenhof
- 9 Urmehof
- 10 Kasanienhof
- 11 Wirschenhof

- 1 Eichenhof
- 2 Weidenhof
- 3 Markplatz
- 4 Bismarckhof
- 5 Bismarckhof
- 6 Lindenhof
- 7 Marllenhof
- 8 Birkenhof
- 9 Urmehof
- 10 Kasanienhof
- 11 Wirschenhof

- 1 Eichenhof
- 2 Weidenhof
- 3 Markplatz
- 4 Bismarckhof
- 5 Bismarckhof
- 6 Lindenhof
- 7 Marllenhof
- 8 Birkenhof
- 9 Urmehof
- 10 Kasanienhof
- 11 Wirschenhof

- 1 Eichenhof
- 2 Weidenhof
- 3 Markplatz
- 4 Bismarckhof
- 5 Bismarckhof
- 6 Lindenhof
- 7 Marllenhof
- 8 Birkenhof
- 9 Urmehof
- 10 Kasanienhof
- 11 Wirschenhof

- 1 Eichenhof
- 2 Weidenhof
- 3 Markplatz
- 4 Bismarckhof
- 5 Bismarckhof
- 6 Lindenhof
- 7 Marllenhof
- 8 Birkenhof
- 9 Urmehof
- 10 Kasanienhof
- 11 Wirschenhof

- 1 Eichenhof
- 2 Weidenhof
- 3 Markplatz
- 4 Bismarckhof
- 5 Bismarckhof
- 6 Lindenhof
- 7 Marllenhof
- 8 Birkenhof
- 9 Urmehof
- 10 Kasanienhof
- 11 Wirschenhof

- 1 Eichenhof
- 2 Weidenhof
- 3 Markplatz
- 4 Bismarckhof
- 5 Bismarckhof
- 6 Lindenhof
- 7 Marllenhof
- 8 Birkenhof
- 9 Urmehof
- 10 Kasanienhof
- 11 Wirschenhof

- 1 Eichenhof
- 2 Weidenhof
- 3 Markplatz
- 4 Bismarckhof
- 5 Bismarckhof
- 6 Lindenhof
- 7 Marllenhof
- 8 Birkenhof
- 9 Urmehof
- 10 Kasanienhof
- 11 Wirschenhof

- 1 Eichenhof
- 2 Weidenhof
- 3 Markplatz
- 4 Bismarckhof
- 5 Bismarckhof
- 6 Lindenhof
- 7 Marllenhof
- 8 Birkenhof
- 9 Urmehof
- 10 Kasanienhof
- 11 Wirschenhof

- 1 Eichenhof
- 2 Weidenhof
- 3 Markplatz
- 4 Bismarckhof
- 5 Bismarckhof
- 6 Lindenhof
- 7 Marllenhof
- 8 Birkenhof
- 9 Urmehof
- 10 Kasanienhof
- 11 Wirschenhof

- 1 Eichenhof
- 2 Weidenhof
- 3 Markplatz
- 4 Bismarckhof
- 5 Bismarckhof
- 6 Lindenhof
- 7 Marllenhof
- 8 Birkenhof
- 9 Urmehof
- 10 Kasanienhof
- 11 Wirschenhof

- 1 Eichenhof
- 2 Weidenhof
- 3 Markplatz
- 4 Bismarckhof
- 5 Bismarckhof
- 6 Lindenhof
- 7 Marllenhof
- 8 Birkenhof
- 9 Urmehof
- 10 Kasanienhof
- 11 Wirschenhof

- 1 Eichenhof
- 2 Weidenhof
- 3 Markplatz
- 4 Bismarckhof
- 5 Bismarckhof
- 6 Lindenhof
- 7 Marllenhof
- 8 Birkenhof
- 9 Urmehof
- 10 Kasanienhof
- 11 Wirschenhof

- 1 Eichenhof
- 2 Weidenhof
- 3 Markplatz
- 4 Bismarckhof
- 5 Bismarckhof
- 6 Lindenhof
- 7 Marllenhof
- 8 Birkenhof
- 9 Urmehof
- 10 Kasanienhof
- 11 Wirschenhof







## Sonnige Aussichten für Senioren

**S**onne im Leben, das bedeutet gute Laune. In Mahlow gibt es einen Ort, wo die Sonne das ganze Jahr über strahlt, zumindest in den eigenen vier Wänden.

Dafür steht das „Haus Sonnenschein“. Verantwortlich dafür zeichnen zwei Geschwister. **Nicole Baró** und **Ricardo Sonnenschein** setzen das Engagement auf eine so sonnige Weise fort, wie es Mutter **Viola Sonnenschein** mit der Gründung ihrer Hauskrankenpflege vor rund 20 Jahren begann.

Dazu ist eine zukunftsweisende betreute Wohnform gekommen. Sie ermöglicht Eigenständigkeit im Al-

ter und gleichzeitig Kontakte mit anderen Bewohnern.

„Wichtig ist ein Sicherheitsnetz, das 24 Stunden individuell abgestimmte Begleitung beinhaltet“, wissen Nicole Baró und Ricardo Sonnenschein.

### Hilfe rund um die Uhr

Zur Hauskrankenpflege kamen eine Tagespflege, Fahrdienst und Verhinderungspflege hinzu.

Diese Komponenten wurden mit der Eröffnung des betreuten Seniorenwohnens in Mahlow im Jahr 2005 gebündelt.

Im Haus Sonnenschein kann man ab dem zweiten Pflegegrad eine Wohnung mieten,

gemeinsam mit anderen in eine kleine Wohngemeinschaft oder in eine Wohnung für Demenzerkrankte einziehen.

„Unsere Hauskrankenpflege ist 24 Stunden lang ausschließlich für das betreute Wohnen zuständig. Bei Anstrengen der Pflegebedürftigkeit muss niemand ausziehen“, nennen sie einen weiteren Vorteil.

### Überschaubare Kosten

Sehr hilfreich ist, dass jeder genau das an Service buchen kann, was benötigt wird.

So gibt es Pflege, Betreuung, Essen, Begegnung und Beschäftigung nach Wunsch. Das gleiche gilt für den beliebten Fahrdienst.

Ganz neu gibt es die „gute Hausfee“. Die ausgebildete Physiotherapeutin sorgt mit ihren Behandlungen für zusätzliches Wohlergehen. Außerdem hat sie ein Auge auf die Begegnungstätte.

**Betreutes Wohnen**  
**Haus Sonnenschein**  
**Jonas Lie Straße 1**  
**15831 Mahlow**  
**Tel. 033 79/36 90 71**

[www.zumsonnenschein.de](http://www.zumsonnenschein.de)



■ Zum 20. Jubiläum fand im Frühjahr 2018 ein tolles Fest mit Bewohnern, Mitarbeitern und vielen Gästen statt.